

2020



DIRECCIÓN GENERAL DE EDUCACIÓN SUPERIOR UNIVERSITARIA
DIRECCIÓN DE FORTALECIMIENTO INSTITUCIONAL
SUBDIRECCIÓN DE FOMENTO INSTITUCIONAL/DEPARTAMENTO DE RECONSTRUCCIÓN FÍSICA

Mes reportado
junio 2020
FECHA DE CONTABILIZACIÓN

REPORTE DESCRIPTIVO DEL INFORME DE AVANCE MENSUAL

DATOS DE LA UNIVERSIDAD

	Nombre: Universidad Veracruzana Entidad Federativa: Veracruz Clave del IFE: 3046099430	RESPONSABLES	
	Nombre: Dr. Laura Martínez Márquez Cargo: Directora de Planeación Institucional Teléfono: (51226) 8421700 EXT. 12788 Correo electrónico: lmartinez@uv.mx	Nombre: M. Arq. Emilia P. Rodas Jato Cargo: Directora de Proyectos, Construcciones y Mantenimiento Teléfono: (51226) 8421700 EXT. 12792 Correo electrónico: emrodas@uv.mx	Otros y Misionarios

DATOS DEL AVANCE DEL PROYECTO

OBRA CONCLUIDA

Prioridad	Nombre del proyecto	Tipo de proyecto				Monto autorizado	Monto ejercido	Remanente	Alcance del proyecto en cuanto a espacios físicos, metros cuadrados y tipo de proyecto ¹			Acciones que sustentan el avance ²	Acciones por realizar	% de avance	Fecha ³		Observaciones	¿Es susceptible de ser inaugurada? (Causas)	Cuenta con Actas				
		Obra de construcción	Equipamiento	Adquisición y mantenimiento	Reparación				Distribución	metros cuadrados	metros cuadrados				Inicio	Término			¿Cuenta con fotos del evento?	¿Quién y cuándo inauguró?	Entrega- Recepción (Acta física)	Acta Administrativa de Entrega- Recepción	Monto de Acta Administrativa
1	Conclusión del Edificio para la Facultad de Matemáticas, de Física y el Centro de Investigación en Inteligencia Artificial, región Xalapa	X				\$ 30,000,000.00	\$ -	\$ 30,000,000.00	Autos 17 309.00 Talleres 1 29.90 Laboratorios 14 1102.00 Copiadoras 07 1105.00 Biblioteca 1 236.00 Oficinas administrativas 25 356.00 Centro de cómputo 3 234.00 Sala de usos múltiples 1 170.00 Aula teórica 2 57.00 Servicios 5 200.00 Areas comunes 1 1140.00 Otros 3 153.00 TOTAL 139 6727.80	Otro por revisar	Licitación realizada. En proceso de contratación.	0	15/07/20	30/12/20	La asignación de recursos del FAMI 2020 fue informada por la DGE/SU mediante of. N.ºn. 5112020-0245-80 con fecha 13/06/20. La reprogramación de otros del Fondo de Aportaciones Múltiples (FAM) 2020 fue autorizada mediante oficio No. 5112020-1296 de fecha 19 de marzo de 2020. De acuerdo al calendario de compromisos mensuales, al mes de junio se han realizado \$13,069,748.76.								
			TOTAL																				
2	Programa de Mantenimiento Institucional	X				\$ 7,584,927.00	\$ -	\$ 7,584,927.00	XALAPA DES Económico Administrativo (Fac. de Contaduría y Administración) 375.00 XALAPA DES Teoría (Fac. de Arquitectura) 200.00 TOTAL 625.00	Otro por revisar	Revisión de presupuesto para actualización	0	15/07/20	30/12/20									
						\$38,684,927.00	\$0.00	\$38,684,927.00															

Nombre y firma del Titular de la IES

Nombre y firma del Titular de Obras y Mantenimiento de la IES

1 Se exhiben las acciones que sustentan a la obra o proyecto. Se podrán anexar fotos como sea necesario.
2 En esta sección se reportan los metros físicos y acciones por realizar. Asimismo, que se estén realizando en el reporte bibliográfico.
3 Es importante que las fechas de inicio y término estén actualizadas. Todas en dos dígitos: dd, mes y aa.

2020

FAM
FONDO DE APORTACIONES MÚLTIPLES

DIRECCIÓN GENERAL DE EDUCACIÓN SUPERIOR UNIVERSITARIA
DIRECCIÓN DE FORTALECIMIENTO INSTITUCIONAL
SUBDIRECCIÓN DE FOMENTO INSTITUCIONAL/DEPARTAMENTO DE INFRAESTRUCTURA FÍSICA

Mes reportado
junio_2020
FECHA DE CORTO: 30/JUN/2020

REPORTE FOTOGRAFICO DEL INFORME DE AVANCE MENSUAL



Universidad Veracruzana

Porcentaje de avance

0%

PROYECTO 1

Nombre de la obra: **Conclusión del Edificio para la Facultad de Matemáticas, de Física y el Centro de Investigación en Inteligencia Artificial, región Xalapa**

ESQUEMA DE LOCALIZACIÓN

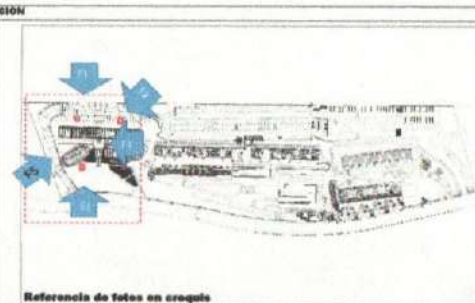
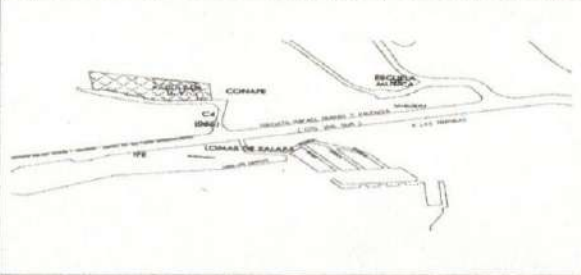

Referencia de fotos en croquis

UBICACIÓN DE LA OBRA O PROYECTO

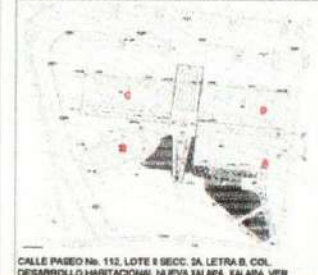

CALLE PASADIZO No. 112, LOTE 8 SECC. 3A, LETRA B, COL. DESARROLLO HABITACIONAL, NUEVA XALAPA, XALAPA, VER.

FOTOS



F1: Edificio (C) lateral



F2: Escaleras

Comentarios de los trabajos realizados:

Etapa de obra por iniciar proceso de licitación



F3: Rampas de acceso



F4: Rampas de escaleras



F5: Edificio C y D

Nombre y firma del Titular de la IES

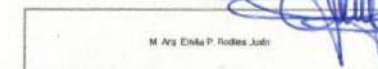
Nombre y firma del Titular de Obras y Mantenimiento de la IES

* Es muy importante que se anexe reporte fotográfico de todas las obras. Para ello se anexa una pestañita, se podrán copiar tantas pestañitas como sea necesario. Para equipamiento, mantenimiento y adecuaciones, en especial, se recomienda que se capture la misma toma, mismo ángulo y lugar para el antes, durante y después de la obra.

2020

FAM
FONDO DE APORTACIONES MÚLTIPLES

DIRECCIÓN GENERAL DE EDUCACIÓN SUPERIOR UNIVERSITARIA
DIRECCIÓN DE FORTALECIMIENTO INSTITUCIONAL
SUBDIRECCIÓN DE FORTALECIMIENTO INSTITUCIONAL DEPARTAMENTO DE INFRAESTRUCTURA FÍSICA

Mes reportado
Junio_2020
PERIODO DE CONTABILIZACIÓN

REPORTE FOTOGRAFICO DEL INFORME DE AVANCE MENSUAL



Universidad Veracruzana

Porcentaje de avance

0%

PROYECTO 2 Número de la obra: Programa de Mantenimiento Institucional Mantenimiento Integral al Auditorio de la Facultad de Contaduría y Administración región Xalapa

ESQUEMA DE LOCALIZACIÓN

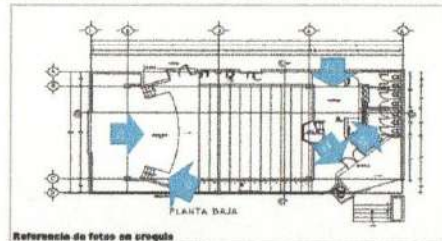

Referencia de fotos en croquis

UBICACION DE LA OBRA O PROYECTO



CEDULLA AGUIRRE DEL TRAH SIN ZONA UNIVERSITARIA XALAPA, VER.

FOTOS



F1: Vista preliminar de butacas



F2: Vista de fondo

Comentarios de los trabajos realizados:

Obra por iniciar



F3: Vista de acceso



F4: Vista de pasillo interior



F5: Vista de sanitarios

Nombre y Firma del Titular de la IES

Nombre y Firma del Titular de Obras y Mantenimiento de la IES

* Es muy importante que se anexe reporte fotográfico de todas las obras. Para ello se anexa una pestañita, se podrán copiar tantas pestañitas como sea necesario. Para equipamiento, mantenimiento y adecuaciones, en especial: se recomienda que se capture la misma toma, mismo ángulo y lugar para el antes, durante y después de la obra.

2020

FAM
FONDO DE APORTACIONES MÚLTIPLES

DIRECCIÓN GENERAL DE EDUCACIÓN SUPERIOR UNIVERSITARIA
DIRECCIÓN DE FORTALECIMIENTO INSTITUCIONAL
SUBDIRECCIÓN DE FORTALECIMIENTO INSTITUCIONAL DEPARTAMENTO DE INFRAESTRUCTURA FÍSICA

Mes reportado
junio_2020
PERIODO DE CUENTA: 2019-2020

REPORTE FOTOGRÁFICO DEL INFORME DE AVANCE MENSUAL



Universidad Veracruzana

Porcentaje de avance

0%

Proyecto: 2 Nombre de la obra: Programa de Mantenimiento Institucional Mantenimiento Integral al Auditorio de la Facultad de Arquitectura región Xalapa

ORIGEN DE LOCALIZACIÓN

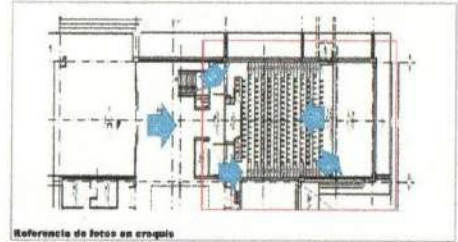
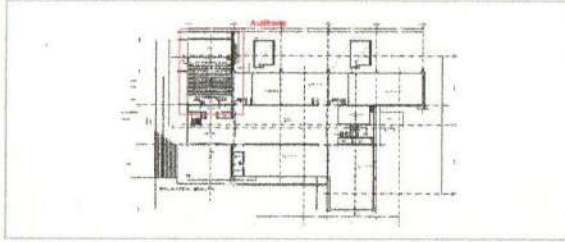

Referencia de fotos en croquis

UBICACIÓN DE LA OBRA O PROYECTO



CIRCUITO AGUIRRE DEL TRÁNSITO ZONA UNIVERSITARIA - XALAPA, VER.

FOTOS



F1: Vista de acceso



F2: Vista de foro

Comentarios de los trabajos realizados:
Obra por iniciar



F3: Vista de butacas



F4: Vista de cabina



F5: Vista de pasillo a escaleras

Nombre y firma del Titular de la IES

Nombre y firma del Titular de Obras y Mantenimiento de la IES

* Es muy importante que se anexe reporte fotográfico de todas las obras. Para ello se anexa una pestaña, se podrán copiar tantas pestañas como sea necesario. Para equipamiento, mantenimiento y adecuaciones, en especial: se recomienda que se capture la misma tema, mismo ángulo y lugar para el antes, durante y después de la obra.