



Universidad Veracruzana

Secretaría de Desarrollo Institucional
Dirección de Planeación Institucional

Of. No. DPI 103/DPI/20
23 de marzo de 2020

Dr. Isaías Elizarraraz Alcaraz

Director de Fortalecimiento Institucional

Presente:

Estimado Dr. Elizarraraz Alcaraz:

Lomas del Estadio s/n
Zona Universitaria,
C.P. 91000
Edificio "A" Rectoría
4° Piso

Teléfono
(228) 8422719
(228) 8421718

Conmutador
(228) 8421700
Ext. 12719, 11718

Correo electrónico
lmartinez@uv.mx

Por indicaciones de la Dra. Sara D. Ladrón de Guevara González, Rectora de la Universidad Veracruzana, me permito enviar adjunto a este, un disco compacto que contiene los archivos electrónicos de los reportes de avances mensuales correspondientes al primer trimestre del año 2020, con los programas de infraestructura física financiados con el Fondo de Aportaciones Múltiples (FAM), en los ejercicios de 2013, 2018 remanentes, FAM 2019, FAM 2019 remanentes, FAM 2019 remanentes rendimientos financieros.

Por último, le comento que los informes mencionados son elaborados por la instancia universitaria que atiende los requerimientos de infraestructura física universitaria de esta casa de estudios, la Dirección de Proyectos Construcciones y Mantenimiento.

Sin otro particular, reciba un saludo cordial.

Atentamente.

“Lis de Veracruz: Arte, Ciencia Luz”

Dra. Laura E. Martínez Márquez
Directora

c.c.p. Dra. Carmen Enedina Rodríguez Armenta, Directora General de Educación Superior Universitaria.-
Presente.

c.c.p. Mtra. Ma. Del Rocío Chávez Mayo, Subdirectora de Fomento Institucional.- Presente.

c.c.p. Dra. Sara D. Ladrón de Guevara González, Rectora de la Universidad Veracruzana.- Presente.

c.c.p. Dr. Octavio A. Ochoa Contreras, Secretario de Desarrollo Institucional.- Presente.

c.c.p. M. Arq. Emilia P. Rodiles Justo, Directora de Proyectos Construcciones y Mantenimiento.- Presente.

c.c.p. Archivo.

2019

FAM

DIRECCIÓN GENERAL DE EDUCACIÓN SUPERIOR UNIVERSITARIA
DIRECCIÓN DE FORTALECIMIENTO INSTITUCIONAL
SUBDIRECCIÓN DE FOMENTO INSTITUCIONAL/DEPARTAMENTO DE INFRAESTRUCTURA FÍSICA

Mes reportado
junio 2020
FECHA DE CORTE: 30/JUN/2020

FONDO DE APORTACIONES MÚLTIPLES REMANENTES RENDIMIENTOS FINANCIEROS

REPORTE DESCRIPTIVO DEL INFORME DE AVANCE MENSUAL

DATOS DE LA UNIVERSIDAD



Nombre: Universidad Veracruzana

Entidad federativa: Veracruz

Clave Inst: 911, 33423, 09406

Nombre: Dra. Laira Martínez Méndez
Cargo: Directora de Planeación Institucional
Teléfono: (01228) 8421700 EXT. 12719
Correo electrónico: lmartinez@uv.mx

RESPONSABLES

Nombre: M. Arg. Emilia P. Rodas Justo
Cargo: Directora de Proyectos, Construcciones y Mantenimiento
Teléfono: (01228) 8421700 EXT. 12102
Correo electrónico: erodas@uv.mx

DATOS DEL AVANCE DEL PROYECTO

OBRA CONCLUIDA

Prioridad	Nombre del proyecto	Tipo de proyecto				Monto autorizado	Monto ejercido	Remanente	Alcance del proyecto en cuanto a aspectos físicos, metros cuadrados y tipo de proyecto ¹			Acciones que sustentan el avance ²	Acciones por realizar	% de avance	Fechas ³		Observaciones	¿Es susceptible de ser inaugurada? (Causas)	Si ya fue inaugurada		Cuenta con Actas	
		Obras de construcción	Estacionamiento	Adquisiciones y mejoras	Manutenimiento				Proyectos intermedios	Espacio/equipo	cambios				metros cuadrados	Inicio			Termino	Entrega- Recepción (Acta Inscrito)	Acta Administrativa de Entrega- Recepción	Monto de Acta Administrativa
GLOBAL DEL PROYECTO																						
1	Conectividad de voz y datos en el área de expedientes y archivo del 2º nivel edificio D, Unidad Central, región Xalapa, complemento de recursos	X				\$ 82,788.37	\$ 82,788.00	\$ 0.37	Instalación de voz y datos	1	137.56	Obras concluidas	100	11/11/19	25/11/19		No				82,788.00	
2	Rehabilitación de las escaleras de acceso principal a la Unidad Central, región Xalapa, complemento de recursos 2	X				\$ 16,150.43	\$ 16,804.54	\$ 545.99	Barridos en escaleras	1	6.90	Obras concluidas	100	23/12/19	5/02/20	El Gobierno del Estado a través de la Secretaría de Finanzas y Planeación (SEFPLAN) notificó a la Universidad Veracruzana la asignación de recursos del FOM 2019 mediante medio escrito financiero la notificación mediante of. no. SPF10675/2019 de fecha 10/jun/2019 por \$ 82,788.37. La 2a. notificación fue notificada mediante of. no. SPF1189/2019 de fecha 21/ago/2019 por \$16,150.43. La 3a. notificación fue notificada mediante of. no. SPF11547/2019 de fecha 23/oct/2019 por \$12,402.53. La 4a. notificación fue notificada mediante of. no. SPF1189/2019 de fecha 6/dic/2019 por \$8,225.25. La 5a. notificación fue notificada mediante of. no. SPF1916/2019 de fecha 11/dic/2019 por \$9,548.24. Los recursos en su totalidad ya fueron notificados a la Universidad Veracruzana.	No				16,804.54	
3	Construcción de cubierta para las plantas de tratamiento de aguas residuales en la Dirección General de Investigaciones, región Xalapa, complemento de recursos	X				\$ 12,402.55	\$ 12,377.18	\$ 25.35	Cubierta planta de tratamiento	1	63	Obras concluidas	100	20/12/19	17/02/20		No				12,377.18	
4	Construcción de cafetería y 2a. Etapa de estacionamiento en la Unidad de Ingeniería, Ciencias Químicas y Arquitectura, región Poza Rica-Tuxpan, complemento de recursos	X				\$ 6,225.25	\$ -	\$ 6,225.25	Cafetería	1	275	Obras por iniciar	0	15/07/20	15/10/20							
5	Construcción de cafetería y 2a. Etapa de estacionamiento en la Unidad de Ingeniería, Ciencias Químicas y Arquitectura, región Poza Rica-Tuxpan, complemento de recursos 2	X				\$ 6,548.24	\$ -	\$ 6,548.24	Estacionamiento	1	1392	Obras por iniciar	0	15/07/20	15/10/20							
						\$104,114.82	\$90,969.72	\$13,145.10														

Dra. Laira Martínez Méndez

Nombre y firma del Titular de la IES

M. Arg. Emilia P. Rodas Justo

Nombre y firma del Titular de Obras y Mantenimiento de la IES

1 Se capturan los espacios que corresponden a la obra o proyecto. Se podrán anexar tantas filas como sea necesario.

2 En esta sección se redacta de forma breve y concisa los trabajos a realizar, mismos que se verán reflejados en el reporte tabulográfico.

3 Es importante que las fechas de inicio y término estén actualizadas. Todas en dos dígitos: dd, mm y aa.

2019

FAM

DIRECCIÓN GENERAL DE EDUCACIÓN SUPERIOR UNIVERSITARIA
DIRECCIÓN DE FORTALECIMIENTO INSTITUCIONAL
SUBDIRECCIÓN DE FOMENTO INSTITUCIONAL DEPARTAMENTO DE INFRAESTRUCTURA FÍSICA

Mes reportado
junio_2020

FONDO DE APORTACIONES MÚLTIPLES REMANENTES REINVENTOS FINANCIEROS

REPORTE FOTOGRÁFICO DEL INFORME DE AVANCE MENSUAL



Universidad Veracruzana

Porcentaje de avance

100%

PRIOIDAD 1

Nombre de la obra: **Conectividad de voz y datos en el área de expedientes y archivo del 2º nivel edificio D, Unidad Central, región Xalapa, complemento de recursos**

CROQUIS DE LOCALIZACIÓN



Referencia de fotos en croquis

UBICACIÓN DE LA OBRA O PROYECTO



CIRCUITO GONZALO AGUIRRE BELTRAN SAN LOMAS DEL ESTADIO, ZONA UNIVERSITARIA, XALAPA, VER.

FOTOS



F1: Fachada principal

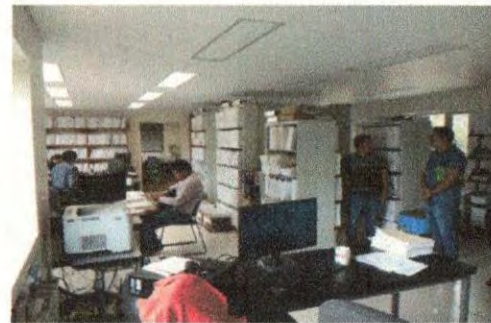

F2: Vista interior

Comentarios de los trabajos realizados:

Obra concluida

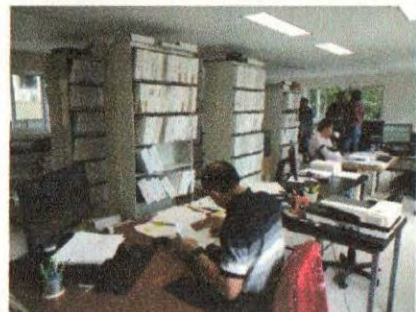

F3: Vista interior



F4: Vista interior

Nombre y firma del Titular de la IES

Nombre y firma del Titular de Obras y Mantenimiento de la IES

* Es muy importante que se anexe reporte fotográfico de todas las obras. Para ello se anexa una pestaña, se podrán copiar tantas pestañas como sea necesario. Para equipamiento, mantenimiento y adecuaciones, en especial: se recomienda que se capture la misma toma, mismo ángulo y lugar para el antes, durante y después de la obra.

2019

FAM

DIRECCIÓN GENERAL DE EDUCACIÓN SUPERIOR UNIVERSITARIA
DIRECCIÓN DE FORTALECIMIENTO INSTITUCIONAL
SUBDIRECCIÓN DE FOMENTO INSTITUCIONAL DEPARTAMENTO DE INFRAESTRUCTURA FÍSICA

Mes reportado
junio_2020
FECHA DE CORTE: 30/06/2020

FONDO DE APORTACIONES MÚLTIPLES REMANENTES RENDIMIENTOS FINANCIEROS

REPORTE FOTOGRÁFICO DEL INFORME DE AVANCE MENSUAL



Porcentaje de avance

100%

PROYECTO 2

Nombre de la obra: **Rehabilitación de las escaleras de acceso principal a la Unidad Central, región Xalapa, complemento de recursos 2**

CRONOGRAMA DE LOCALIZACIÓN

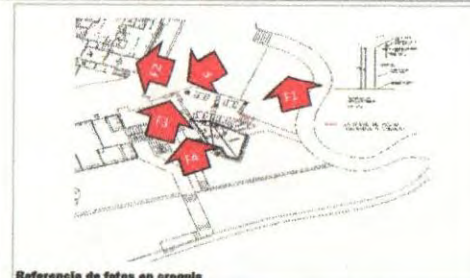

Referencia de fotos en croquis

UBICACIÓN DE LA OBRA O PROYECTO



CIRCUITO GONZALO AGUIRRE BELTRAN SIN LOMAS DEL ESTADIO, ZONA UNIVERSITARIA, XALAPA, VER.

FOTOS



F1: Escalera 1



F2: Escalera 2

Comentarios de los trabajos realizados:

Obra concluida



F3: Escalera 3



F4: Escalera 4

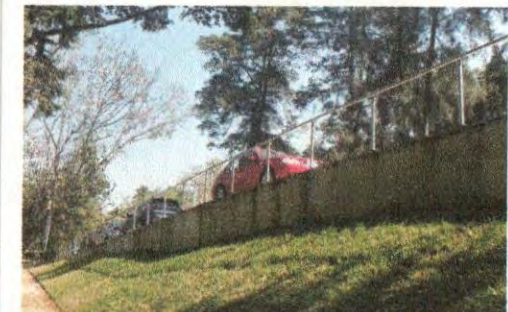

F5: Escalera 5

Dora D. López de Guzmán González

Nombre y firma del Titular de la IES

M. Ana Enríke P. Rodas Jasso

Nombre y firma del Titular de Obras y Mantenimiento de la IES

* Es muy importante que se anexe reporte fotográfico de todas las obras. Para ello se anexa una pestaña, se podrán copiar tantas pestañas como sea necesario. Para equipamiento, mantenimiento y adecuaciones, en especial, se recomienda que se capture la misma toma, mismo ángulo y lugar para el antes, durante y después de la obra.

2019

AÑO

FAM

FONDO DE APORTACIONES MÚLTIPLES REMANENTES REINGENTOS FINANCIEROS

DIRECCIÓN GENERAL DE EDUCACIÓN SUPERIOR UNIVERSITARIA
DIRECCIÓN DE FORTALECIMIENTO INSTITUCIONAL
SUBDIRECCIÓN DE FOMENTO INSTITUCIONAL/DEPARTAMENTO DE INFRAESTRUCTURA FÍSICA

Mes reportado
junio_2020

FECHA DE CORTE: 30/JUN/2020

REPORTE FOTOGRÁFICO DEL INFORME DE AVANCE MENSUAL



Porcentaje de avance

100%

PROYECTO 3

Nombre de la obra: **Construcción de cubierta para la planta de tratamiento de aguas residuales en la Dirección General de Investigaciones, región Xalapa, complemento de recursos**

CRONOGRAMA DE LOCALIZACIÓN

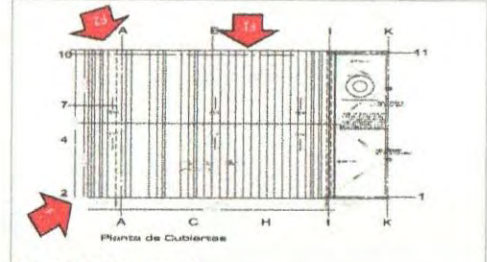
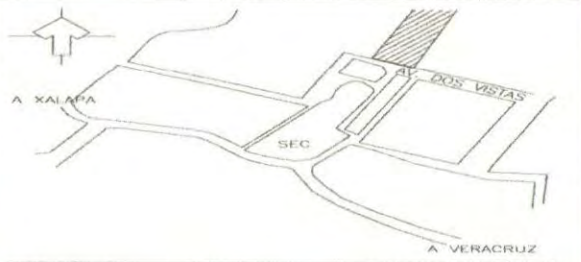

Referencia de fotos en croquis

UBICACIÓN DE LA OBRA O PROYECTO



AV. LUIS CASTELAZO AYALA No. 11 COL. INDUSTRIAL ANIMAS, XALAPA, VER. Y CIRCUITO VERACRUZ No. 5 COL. INDUSTRIAL LINDA VISTA LAS ANIMAS, XALAPA, VER.

FOTOS



F1: Vista frontal de la planta de tratamiento

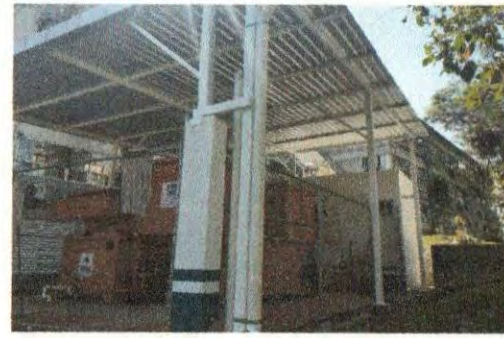

F2: Vista posterior de la planta de tratamiento



F3: Escalera

Comentarios de los trabajos realizados:

Obra concluida

Nombre y firma del Titular de la IES

Nombre y firma del Titular de Obras y Mantenimiento de la IES

* Es muy importante que se anexe reporte fotográfico de todas las obras. Para ello se anexa una pestifera, se podrán copiar tantas pestiferas como sea necesario. Para equipamiento, mantenimiento y adecuaciones, en especial, se recomienda que se capture la misma toma, mismo ángulo y lugar para el antes, durante y después de la obra.

2019

FAM

DIRECCIÓN GENERAL DE EDUCACIÓN SUPERIOR UNIVERSITARIA
DIRECCIÓN DE FORTALECIMIENTO INSTITUCIONAL
SUBDIRECCIÓN DE FOMENTO INSTITUCIONAL DEPARTAMENTO DE INFRAESTRUCTURA FÍSICA

Mes reportado
junio_2020
FECHA DE CORTE: 30/06/2020

AÑO

FONDO DE APORTACIONES MÚLTIPLES REMANENTES RENDIMIENTOS FINANCIEROS

REPORTE FOTOGRAFICO DEL INFORME DE AVANCE MENSUAL



Universidad Veracruzana

Porcentaje de avance

0%

PRORIDAD **4** Nombre de la obra:

Construcción de cafetería y 2a. Etapa de estacionamiento en la Unidad de Ingeniería, Ciencias Químicas y Arquitectura, región Poza Rica-Tuxpan, complemento de recursos

CRÓQUIS DE LOCALIZACIÓN

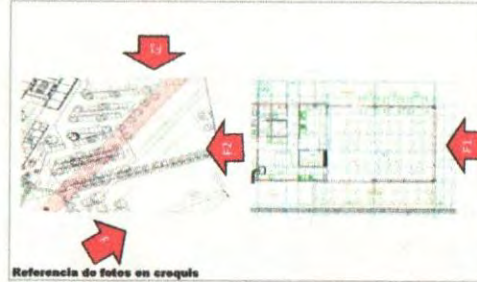
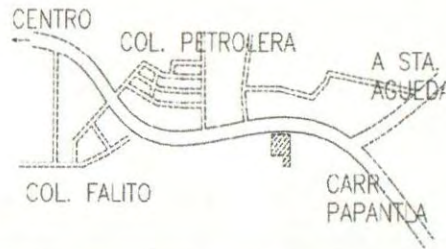

Referencia de fotos en croquis

UBICACIÓN DE LA OBRA O PROYECTO

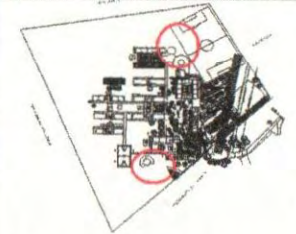

CARRETERA POZA RICA PAPANTLA, COL. HALLIBURTON ANTES GUADALUPE VICTORIA, POZA RICA, VER.

FOTOS



F1: Vista del estacionamiento

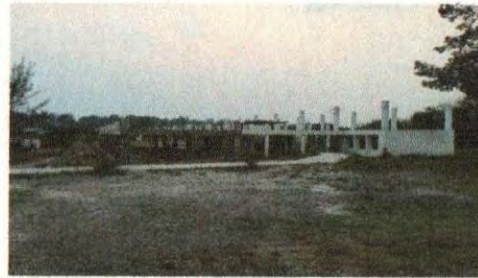

F2: Vista del estacionamiento



F3: Vista del estacionamiento



F4: Vista de la cafetería actual

Comentarios de los trabajos realizados:

Obra por iniciar

Dra. Silvia D. López de Guzmán

Nombre y firma del Titular de la IES

M. Arq. Emilia P. Rodas Juárez

Nombre y firma del Titular de Obras y Mantenimiento de la IES

* Es muy importante que se anexe reporte fotográfico de todas las obras. Para ello se anexa una pestanía, se podrán copiar tantas pestanías como sea necesario. Para equipamiento, mantenimiento y adecuaciones, en especial, se recomienda que se capture la misma toma, mismo ángulo y lugar para el antes, durante y después de la obra.

2019

FAM

DIRECCIÓN GENERAL DE EDUCACIÓN SUPERIOR UNIVERSITARIA
DIRECCIÓN DE FORTALECIMIENTO INSTITUCIONAL
SUBDIRECCIÓN DE FOMENTO INSTITUCIONAL, DEPARTAMENTO DE INFRAESTRUCTURA FÍSICA

Mes reportado
junio_2020
FECHA DE CORTE: 30/06/2020

AÑO

FONDO DE APORTACIONES MÚLTIPLES REMANENTES RENDIMIENTOS FINANCIEROS

REPORTE FOTOGRÁFICO DEL INFORME DE AVANCE MENSUAL



Porcentaje de avance

0%

PRIMORDIAL

5

Nombre de la obra:

Construcción de cafetería y 2a. Etapa de estacionamiento en la Unidad de Ingeniería, Ciencias Químicas y Arquitectura, región Poza Rica-Tuxpan, complemento de recursos 2

CRUCES DE LOCALIZACIÓN

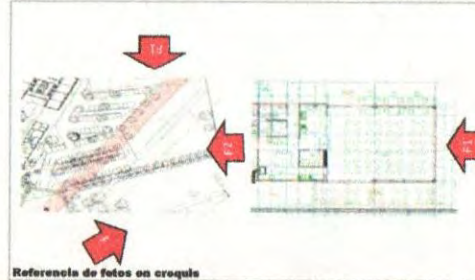
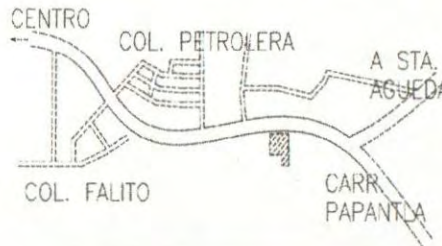

Referencia de fotos en croquis

UBICACIÓN DE LA OBRA O PROYECTO

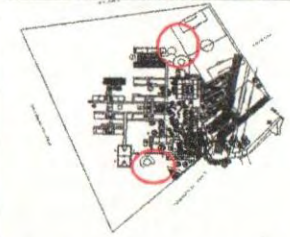

CARRETERA POZA RICA PAPANTLA, COL. HALLIBURTON ANTES GUADALUPE VICTORIA, POZA RICA, VER.

FOTOS

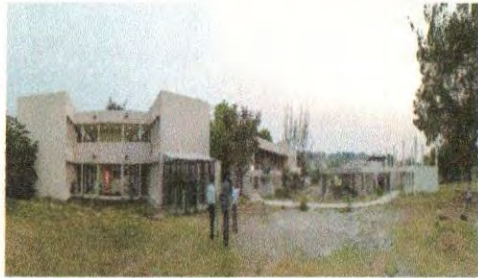

F1: Vista del estacionamiento

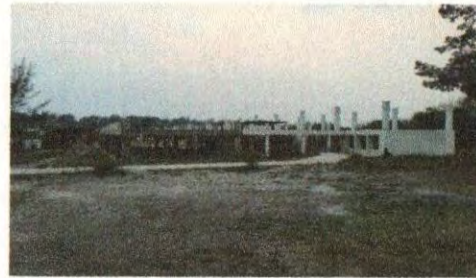

F2: Vista del estacionamiento



F3: Vista del estacionamiento



F4: Vista de la cafetería actual

Comentarios de los trabajos realizados:

Obra por iniciar

Nombre y firma del Titular de la IES

Nombre y firma del Titular de Obras y Mantenimiento de la IES

* Es muy importante que se anexe reporte fotográfico de todas las obras. Para ello se anexa una pestaña, se podrán copiar tantas pestañas como sea necesario. Para equipamiento, mantenimiento y adecuaciones, en especial, se recomienda que se capture la misma toma, mismo ángulo y lugar para el antes, durante y después de la obra.

2019

AÑO

FAM

FONDO DE APORTACIONES MÚLTIPLES (REMANENTES)

DIRECCIÓN GENERAL DE EDUCACIÓN SUPERIOR UNIVERSITARIA
DIRECCIÓN DE FORTALECIMIENTO INSTITUCIONAL
SUBDIRECCIÓN DE FOMENTO INSTITUCIONAL/DEPARTAMENTO DE INFRAESTRUCTURA FÍSICA

Mes reportado

junio_2020

FECHA DE CORTE: 30/JUN/2020

REPORTE DESCRIPTIVO DEL INFORME DE AVANCE MENSUAL

DATOS DE LA UNIVERSIDAD

Nombre: **Universidad Veracruzana**

Entidad federativa: **Veracruz**

Clave Inst 811: **30MSL090408**



Universidad Veracruzana

Nombre: **Dra. Leuzi Martínez Márquez**
Cargo: **Directora de Planeación Institucional**
Teléfono: **(01229) 8421700 EXT. 12719**
Correo electrónico: **lmartinez@uv.mx**

Nombre: **M. Arq. Emilia P. Rodiles Justo**
Cargo: **Directora de Proyectos, Construcciones y Mantenimiento**
Teléfono: **(01229) 8421700 EXT. 12702**
Correo electrónico: **erodiles@uv.mx**

DATOS DEL AVANCE DEL PROYECTO

OBRA CONCLUIDA

Prioridad	Nombre del proyecto	Tipo de proyecto					Monto autorizado	Monto ejercido	Remanente	Alcance del proyecto en cuanto a espacios físicos, metros cuadrados y tipo de proyecto ¹			Acciones que sustentan el avance ²	Acciones por realizar	% de avance	Fecha ³		Observaciones	¿Es susceptible de ser inaugurada? (Causas)	Cuenta con Actas					
		Obras de infraestructura	Equipamiento	Asesorías y servicios	Mantenimiento	Proyectos sustanciables				Espacio/equipos	cantidad	metros cuadrados				¿Cuenta con fotos del evento?	¿Quién y cuándo inauguró?			Entrega Recepción (Acta final)	Acta Administrativa de Entrega Recepción	Monto de Acta Administrativa			
																							Inicio	Término	
GLOBAL DEL PROYECTO																									
1	2a. etapa de rehabilitación del Centro de Estudios y Servicios en Salud, región Veracruz	X					\$ 865,000.00	\$ 862,709.86	\$ 2,290.14	Módulo de Salud	1	712.00	Obras concluidas		100	2/05/19	15/06/19		Si	Rectora Dra. Sara D. Ledrón de Guevara González, 19/11/19	Si	Si	862,709.86		
2	Trabajos complementarios de obra eléctrica y aire acondicionado en el CESS, región Veracruz	X					\$ 870,000.00	\$ 725,914.38	\$ 144,085.62	Módulo de Salud	1	712.00	Obras concluidas		100	2/05/19	15/06/19		Si	Rectora Dra. Sara D. Ledrón de Guevara González, 19/11/19	Si	Si	725,914.38		
3	Construcción de espacios educativos en el edificio "B" de las Facultades de Matemáticas y de Física, región Xalapa		X				\$ 924,000.00	\$ -	\$ 924,000.00	Aulas	2	296.69	Obras concluidas	Transferir Finitiquito (en proceso de cierre activo.)	100	8/01/20	19/02/20								
4	Conclusión de 2 aulas en la Facultad de Matemáticas, región Xalapa	X					\$ 190,000.00	\$ -	\$ 190,000.00	Aulas	2	130.53	Obras concluidas	Transferir Finitiquito (en proceso de cierre activo.)	100	10/07/13	23/08/13								
5	Construcción de subestación eléctrica en las Facultades de Matemáticas y de Física, región Xalapa		X				\$ 949,829.53	\$ 941,572.77	\$ 8,256.76	Subestación	1	5.00	Obras concluidas		100	15/12/19	15/03/20		No		Si	Si	941,572.77		
6	Construcción de cafetería y 2a. Etapa de estacionamiento en la Unidad de Ingeniería, Ciencias Químicas y Arquitectura, región Poza Rica-Tuxpan	X					\$ 3,787,504.52	\$ -	\$ 3,787,504.52	Cafetería	1	276.00	Obras por iniciar	Por iniciar proceso de licitación	0	15/07/20	15/11/20								
										TOTAL		2		1,657.00											
7	Continuación de la construcción del edificio para la Facultad de Matemáticas, de Física y el Centro de Investigación en Inteligencia Artificial, región Xalapa, complemento de recursos						\$ 3,786,121.71	\$ -	\$ 3,786,121.71	Laboratorio	1	43.83	Obras por iniciar	Transferir estimaciones	20	29/05/20	3/01/21								
										TOTAL		12		865.46											
8	Continuación de la construcción del edificio para la Facultad de Matemáticas, de Física y el Centro de Investigación en Inteligencia Artificial, región Xalapa, complemento de recursos 2	X					\$ 9,399,337.01	\$ -	\$ 9,399,337.01	Aulas	2	491.34	Obras por iniciar	Transferir estimaciones	20	29/05/20	3/01/21								
										TOTAL		3		317.42											
							\$20,783,592.77	\$2,030,196.00	\$18,753,396.78																

Nombre y firma del Titular de la IES

Nombre y firma del Titular de Obras y Mantenimiento de la IES

1 Se capturan los espacios que caracterizan a la obra o proyecto. Se podrán anexar tantas filas como sea necesario.

2 En esta sección se redacta de forma breve y concisa los trabajos a realizar, mismos que se verán reflejados en el reporte fotográfico.

3 Es importante que las fechas de inicio y término estén actualizadas. Todas en dos dígitos: dd, mm y aa.

2019

FAM

DIRECCIÓN GENERAL DE EDUCACIÓN SUPERIOR UNIVERSITARIA
DIRECCIÓN DE FORTALECIMIENTO INSTITUCIONAL
SUBDIRECCIÓN DE FOMENTO INSTITUCIONAL/DEPARTAMENTO DE INFRAESTRUCTURA FÍSICA

Mes reportado
junio_2020
FECHA DE CORTE: 30/06/2020

FOONDO DE APORTACIONES MÚLTIPLES (REMANENTES)

REPORTÉ FOTOGRÁFICO DEL INFORME DE AVANCE MENSUAL



Universidad Veracruzana

Porcentaje de avance

100%

1 Nombre de la obra: **2a. etapa de rehabilitación del Centro de Estudios y Servicios en Salud, región Veracruz**

CRÓQUIS DE LOCALIZACIÓN



Referencia de fotos en croquis

UBICACIÓN DE LA OBRA O PROYECTO



ITURBIDE ESQ. CARMEN SENDÁN, COL. FLORES MAGÓN, VER.

FOTOS



F1: Fachada principal

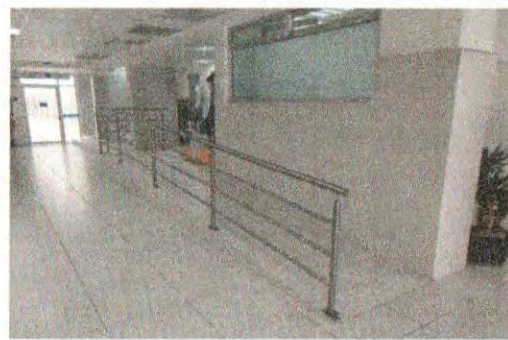

F2: Pasillo interior

Comentarios de los trabajos realizados:

Obra concluida



F3: Escaleras

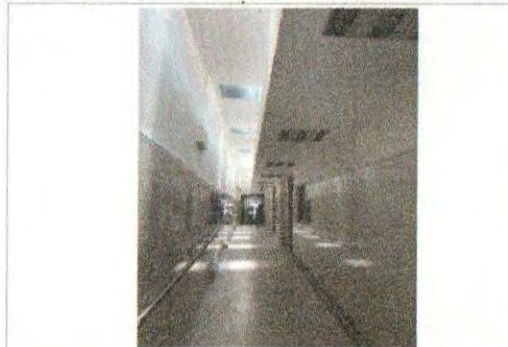

F4: Pasado

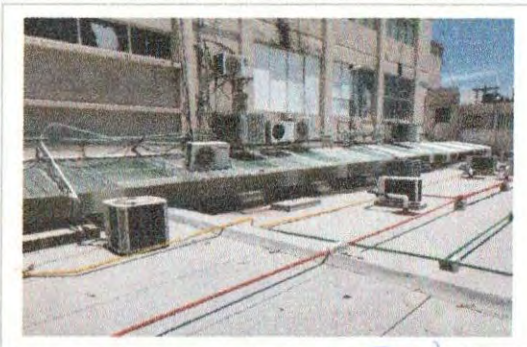

F5: Techos

Dra. Sara D. Ledezma Ojeda

Nombre y firma del Titular de la IES

M. Arq. Enrique P. Rodas Judo

Nombre y firma del Titular de Obras y Mantenimiento de la IES

* Es muy importante que se anexe reporte fotográfico de todas las obras. Para ello se anexa una pestaña, se podrán copiar tantas pestañas como sea necesario. Para equipamiento, mantenimiento y adecuaciones, en especial, se recomienda que se capture la misma toma, mismo ángulo y lugar para el antes, durante y después de la obra.

2019

FAM

DIRECCIÓN GENERAL DE EDUCACIÓN SUPERIOR UNIVERSITARIA
DIRECCIÓN DE FORTALECIMIENTO INSTITUCIONAL
SUBDIRECCIÓN DE FOMENTO INSTITUCIONAL DEPARTAMENTO DE INFRAESTRUCTURA FÍSICA

Mes reportado
junio_2020

FONDO DE APORTACIONES MÚLTIPLES (REMANENTES)

REPORTE FOTOGRÁFICO DEL INFORME DE AVANCE MENSUAL

FECHA DE CORTE: 30 JUN 2020



Universidad Veracruzana

Porcentaje de avance

100%

PRIMORDIAL 2

Nombre de la obra: **Trabajos complementarios de obra eléctrica y aire acondicionado en el CESS, región Veracruz**

CRÓQUIS DE LOCALIZACIÓN



Referencia de fotos en croquis

UBICACIÓN DE LA OBRA O PROYECTO

PLANTA DE LOCALIZACIÓN



ITURBIDE ESQ. CARMEN BERRDÁN, COL. FLORES MAGÓN, VER.

FOTOS



F1: Subestación eléctrica

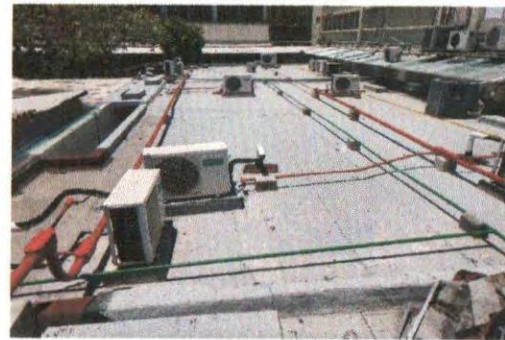

F2: Climas en azotea

Comentarios de los trabajos realizados:

Obra concluida



F3: Pasillo



F4: Instalación eléctrica



F5: Pasillo

Dr. Sergio L. Rodríguez Guzmán

Nombre y firma del Titular de la IES

M. Arq. Emilia P. Rodiles Juto

Nombre y firma del Titular de Obras y Mantenimiento de la IES

* Es muy importante que se anexe reporte fotográfico de todas las obras. Para ello se anexa una pestaña, se podrán copiar tantas pestañas como sea necesario. Para equipamiento, mantenimiento y adecuaciones, en especial: se recomienda que se capture la misma toma, mismo ángulo y lugar para el antes, durante y después de la obra.

2019

AÑO

FAM

FONDO DE APORTACIONES MÚLTIPLES (REMANENTES)

DIRECCIÓN GENERAL DE EDUCACIÓN SUPERIOR UNIVERSITARIA
DIRECCIÓN DE FORTALECIMIENTO INSTITUCIONAL
SUBDIRECCIÓN DE FOMENTO INSTITUCIONAL/DEPARTAMENTO DE INFRAESTRUCTURA FÍSICA

Mes reportado
junio_2020

FECHA DE CORTE: 30/JUN/2020

REPORTE FOTOGRÁFICO DEL INFORME DE AVANCE MENSUAL



Universidad Veracruzana

Porcentaje de avance

100%

Proyectos 3

Nombre de la obra: Construcción de espacios educativos en el edificio "B" de las Facultades de Matemáticas y de Física, región Xalapa

CROQUIS DE LOCALIZACIÓN

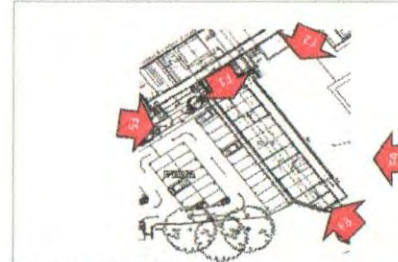
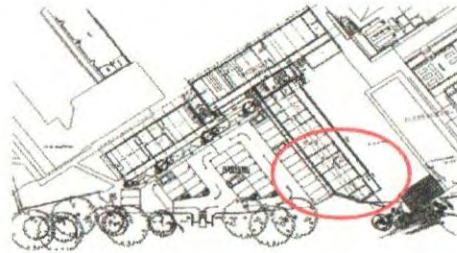

Referencia de fotos en croquis

UBICACIÓN DE LA OBRA O PROYECTO



CIRCUITO GONZALO AGUIRRE BELTRÁN S/N, ZONA UNIVERSITARIA, XALAPA, VER.

FOTOS



F1: Vista del acceso



F2: Vista lateral

Comentarios de los trabajos realizados:

Obra concluida



F3: Vista del pasillo



F4: Vista interior



F5: Vista interior

Una obra de la Dirección de Estudios Generales

Nombre y firma del Titular de la IES

M. Arts. Emilio P. Rodas Justo

Nombre y firma del Titular de Obras y Mantenimiento de la IES

* Es muy importante que se anexe reporte fotográfico de todas las obras. Para ello se anexa una pestaña, se podrán copiar tantas pestañas como sea necesario. Para equipamiento, mantenimiento y adecuaciones, en especial, se recomienda que se capture la misma toma, mismo ángulo y lugar para el antes, durante y después de la obra.

2019

AÑO

FAM

FONDO DE APORTACIONES MÚLTIPLES (REMANENTES)

DIRECCIÓN GENERAL DE EDUCACIÓN SUPERIOR UNIVERSITARIA
DIRECCIÓN DE FORTALECIMIENTO INSTITUCIONAL
SUBDIRECCIÓN DE FOMENTO INSTITUCIONAL DEPARTAMENTO DE INFRAESTRUCTURA FÍSICA

Mes reportado
junio_2020

FECHA DE CORTE: 30/JUN/2020

REPORTE FOTOGRÁFICO DEL INFORME DE AVANCE MENSUAL



Universidad Veracruzana

Porcentaje de avance

100%

PRORIDAD 4

Nombre de la obra: **Conclusión de 2 aulas en la Facultad de Matemáticas, región Xalapa**

CROQUIS DE LOCALIZACIÓN

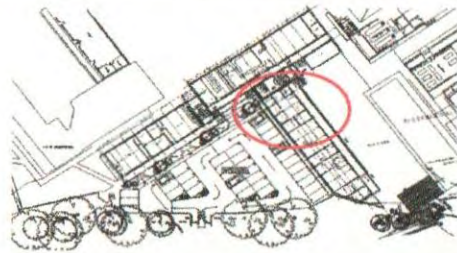

Referencia de fotos en croquis

UBICACION DE LA OBRA O PROYECTO



CIRCUITO GONZALO AGUIRRE BELTRAN SIN ZONA UNIVERSITARIA, XALAPA, VER.

FOTOS



F1: Vista del acceso

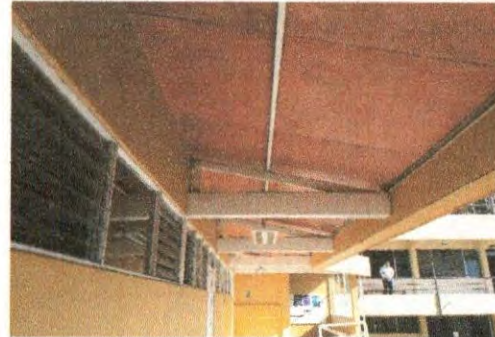

F2: Vista interior

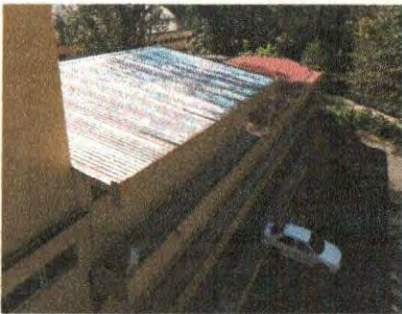

F3: Vista general



F4: Vista interior

Comentarios de los trabajos realizados:

Obra concluida



F5: Vista desde escaleras

Crisóstomo D. Estrada de Guzmán González

Nombre y firma del Titular de la IES

M. Aníbal P. Rodas Jasso

Nombre y firma del Titular de Obras y Mantenimiento de la IES

* Es muy importante que se anexe reporte fotográfico de todas las obras. Para ello se anexa una pestaña, se podrán copiar tantas pestañas como sea necesario. Para equipamiento, mantenimiento y adecuaciones, en especial, se recomienda que se capture la misma toma, mismo ángulo y lugar para el antes, durante y después de la obra.

2019

AÑO

FAM

FONDO DE APORTACIONES MÚLTIPLES (REMANENTES)

DIRECCIÓN GENERAL DE EDUCACIÓN SUPERIOR UNIVERSITARIA
DIRECCIÓN DE FORTALECIMIENTO INSTITUCIONAL
SUBDIRECCIÓN DE FOMENTO INSTITUCIONAL/DEPARTAMENTO DE INFRAESTRUCTURA FÍSICA

Mes reportado

junio_2020

FECHA DE CORTE: 30/JUN/2020

REPORTE FOTOGRÁFICO DEL INFORME DE AVANCE MENSUAL



Universidad Veracruzana

Porcentaje de avances

100%

PRECEDENCIA 6

Nombre de la obra: **Construcción de subestación eléctrica en las Facultades de Matemáticas y de Física, región Xalapa**

CROQUIS DE LOCALIZACIÓN

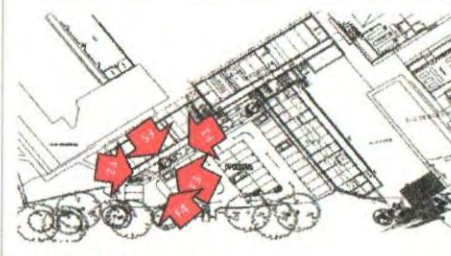
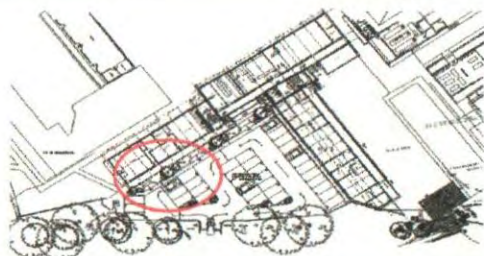

Referencia de fotos en croquis

UBICACIÓN DE LA OBRA O PROYECTO



CIRCUITO GONZALO AGUIRRE DEL TRÁNSITO ZONA UNIVERSITARIA, XALAPA, VER.

FOTOS

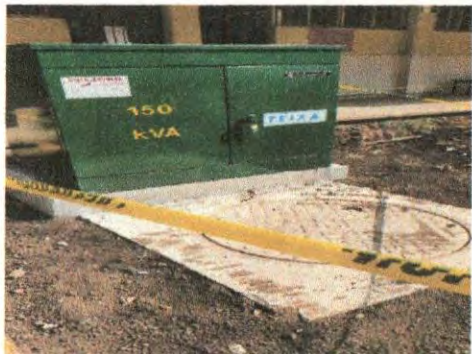

F1: Fachada lateral



F2: postador

Comentarios de los trabajos realizados:

Obra concluida



F3: Fachada lateral



F4: Fachada lateral

Dra. Silvia D. Lugo de Quintero González

Nombre y firma del Titular de la IES

M. Arq. Estelita P. Roldán Justo

Nombre y firma del Titular de Obras y Mantenimiento de la IES

* Es muy importante que se anexe reporte fotográfico de todas las obras. Para ello se anexa una pestaña, se podrán copiar tantas pestañas como sea necesario. Para equipamiento, mantenimiento y adecuaciones, en especial, se recomienda que se capture la misma toma, mismo ángulo y lugar para el antes, durante y después de la obra.

2019

FAM

FONDO DE APORTACIONES MÚLTIPLES (REMMENTES)

DIRECCIÓN GENERAL DE EDUCACIÓN SUPERIOR UNIVERSITARIA
DIRECCIÓN DE FORTALECIMIENTO INSTITUCIONAL
SUBDIRECCIÓN DE FOMENTO INSTITUCIONAL/DEPARTAMENTO DE INFRAESTRUCTURA FÍSICA

Mex reportado

junio_2020

FECHA DE CORTE: 30/JUN/2020

REPORTE FOTOGRÁFICO DEL INFORME DE AVANCE MENSUAL



Porcentaje de avance

0%

PROYECTO 6 Nombre de la obra:

Construcción de cafetería y 2a. Etapa de estacionamiento en la Unidad de Ingeniería, Ciencias Químicas y Arquitectura, región Poza Rica-Tuxpan

CROQUIS DE LOCALIZACIÓN

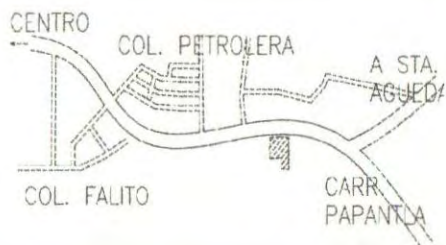

Referencia de fotos en croquis

UBICACIÓN DE LA OBRA O PROYECTO

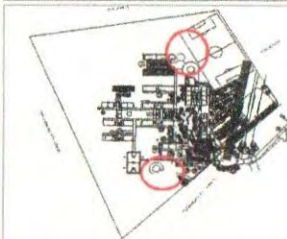

CARRETERA POZA RICA PAPANTLA, COL. HALLBURTON ANTES GUADALUPE VICTORIA, POZA RICA, VER.

FOTOS



F1: Vista del estacionamiento



F2: Vista del estacionamiento



F3: Vista del estacionamiento



F4: Vista de la cafetería actual

Comentarios de los trabajos realizados:

Obra por iniciar

Cecilia Saucedo Llerón de Guzmán González

Nombre y firma del Titular de la IES

M. Ana Escobedo P. Roldán

Nombre y firma del Titular de Obras y Mantenimiento de la IES

* Es muy importante que se anexe reporte fotográfico de todas las obras. Para ello se anexa una pestaña, se podrán copiar tantas pestañas como sea necesario. Para equipamiento, mantenimiento y adecuaciones, en especial, se recomienda que se capture la misma toma, mismo ángulo y lugar para el antes, durante y después de la obra.

2019

AÑO

FAM

FONDO DE APORTACIONES MÚLTIPLES (REMANENTES)

DIRECCIÓN GENERAL DE EDUCACIÓN SUPERIOR UNIVERSITARIA
DIRECCIÓN DE FORTALECIMIENTO INSTITUCIONAL
SUBDIRECCIÓN DE FOMENTO INSTITUCIONAL/DEPARTAMENTO DE INFRAESTRUCTURA FÍSICA

Mes reportado

junio_2020

FECHA DE CORTE: 30/JUN/2020

REPORTE FOTOGRÁFICO DEL INFORME DE AVANCE MENSUAL

PRIOIDAD

7

Nombre de la obra:

Continuación de la construcción del edificio para la Facultad de Matemáticas, de Física y el Centro de Investigación en Inteligencia Artificial, región Xalapa.
Complemento de recursos.



Universidad Veracruzana

Equipo de la universidad

Porcentaje de avance

20%

CROQUIS DE LOCALIZACIÓN



UBICACIÓN DE LA OBRA O PROYECTO



CALLE PASEO No. 112, LOTE II SECC. 2A, LETRA B, COL. DESARROLLO HABITACIONAL NUEVA XALAPA, XALAPA, VER.

Referencia de fotos en croquis

FOTOS



F1: Edificio (E) Rampa entre edificio A y D



F2: Estructura escaleras

Comentarios de los trabajos realizados:

Obra en proceso

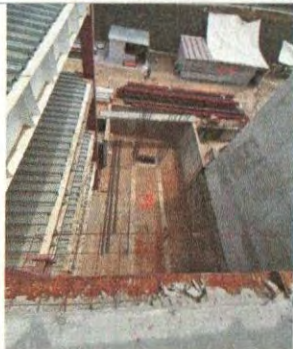

F3: Cimentación Cubo del elevador

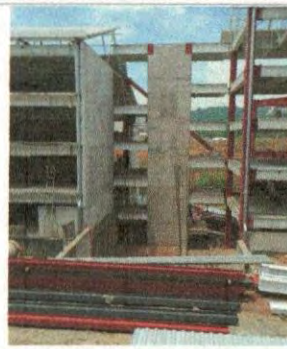

F4: Fachada posterior (cubo del elevador)



F5: Fachada principal cubo de escaleras y riego

Nombre y firma del Titular de la IES

Nombre y firma del Titular de Obras y Mantenimiento de la IES

* Es muy importante que se anexe reporte fotográfico de todas las obras. Para ello se anexa una pestaña, se podrán copiar tantas pestañas como sea necesario. Para equipamiento, mantenimiento y adecuaciones, en especial, se recomienda que se capture la misma toma, mismo ángulo y lugar para el antes, durante y después de la obra.

2019

AÑO

FAM

FONDO DE APORTACIONES MÚLTIPLES (REMANENTES)

DIRECCIÓN GENERAL DE EDUCACIÓN SUPERIOR UNIVERSITARIA
DIRECCIÓN DE FORTALECIMIENTO INSTITUCIONAL
SUBDIRECCIÓN DE FOMENTO INSTITUCIONAL/DEPARTAMENTO DE INFRAESTRUCTURA FÍSICA

Mes reportado

junio_2020

FECHA DE CORTE: 30/06/2020

REPORTE FOTOGRÁFICO DEL INFORME DE AVANCE MENSUAL

PRIMORDIA

8

Nombre de la obra:

Continuación de la construcción del edificio para la Facultad de Matemáticas, de Física y el Centro de Investigación en Inteligencia Artificial, región Xalapa.
Complemento de recursos 2.



Universidad Veracruzana

Escudo de la institución

Porcentaje de avance

20%

CROQUIS DE LOCALIZACIÓN

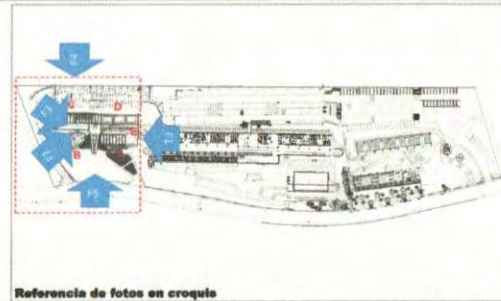
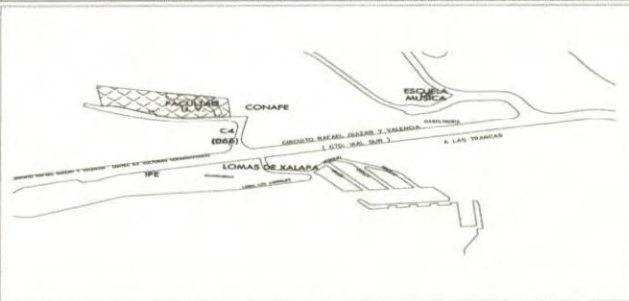

Referencia de fotos en croquis

UBICACIÓN DE LA OBRA O PROYECTO



CALLE PASEO No. 112, LOTE II SECC. 2A. LETRA B, COL. DESARROLLO HABITACIONAL NUEVA XALAPA, XALAPA, VER.

FOTOS



F1: Edificio (E) Rampe entre edificio A y D



F2: Estructura escaleras



F3: Cimentación Cubo del elevador



F4: Fachada posterior (cubo del elevador)

Comentarios de los trabajos realizados:

Obra en proceso



F5: Estructura principal cubo de escaleras y rampa

Nombre y firma del Titular de la IES

Nombre y firma del Titular de Obras y Mantenimiento de la IES

* Es muy importante que se anexe reporte fotográfico de todas las obras. Para ello se anexa una pestaña, se podrán copiar tantas pestañas como sea necesario. Para equipamiento, mantenimiento y adecuaciones, en especial, se recomienda que se capture la misma toma, mismo ángulo y lugar para el antes, durante y después de la obra.