

REPORTE DESCRIPTIVO DEL INFORME DE AVANCE MENSUAL

UNIVERSIDAD VERACRUZANA



Universidad Veracruzana

Nombre: Universidad Veracruzana
Entidad federativa: Veracruz
Clave Inst 911 30MSU09408

Nombre: Dra. Laura Martínez Márquez
Cargo: Directora de Planeación Institucional
Teléfono: (01229) 6421700 Ext 12718
Correo electrónico: lmartinez@uv.mx

Planeación

RESPONSABLES

Obras y Mantenimiento

Nombre: M. Aníbal P. Ruelas Justo
Cargo: Director de Proyectos, Construcciones y Mantenimiento
Teléfono: (01229) 6421701 Ext 12702
Correo electrónico: anruelas@uv.mx

DATOS DEL AVANCE DEL PROYECTO

ESTIMADOS	Número del proyecto	Tipo de presupuesto	Monto autorizado	Monto ejercido	Reservado	Anexo del presupuesto que se incluye a este informe de avance del proyecto		Ejecución del anticipo	Ejecución por contrato	% de avance	Observaciones	OBRA CONCLUIDA				
						Presupuesto	Anticipo					¿Se iniciaron los trabajos?	Si ya fue inaugurada	Cuenta con Actas		
														Acta de Inauguración	Acta de Entrega	Acta de Recepción
1	Conectividad de voz y datos para la Facultad de Ingeniería en el Campus Ixtaczoquiltán, región Orizaba - Córdoba	X	\$ 1,041,021.53	\$ -	\$ 1,041,021.53	Aulas	16	1006.24	En trámite de anticipo	Una vez pagado el anticipo, se inicia la obra.	0	15/08/18	31/10/18			
						Talleres	6	549.00								
2	Trabajos para poner en operación el edificio de talleres para la Facultad de Ingeniería en el Campus Ixtaczoquiltán, región Orizaba-Córdoba	X	\$ 550,000.00	\$ -	\$ 550,000.00	Talleres	6	549.00	En proceso de revisión del presupuesto	Elaborar contrato para tramitar anticipo e iniciar la obra.	0	15/08/18	30/11/18			
3	Conclusión de módulo de sanitarios y escalera en la Facultad de Ciencias Químicas, región Coatzacoalcos	X	\$ 300,000.00	\$ -	\$ 300,000.00	Módulo sanitario	1	27.66								
						Escalera	1	18.36								
						Pasillo	1	128.92	En proceso de revisión del presupuesto	Elaborar contrato para tramitar anticipo e iniciar la obra.	0	15/08/18	30/11/18			
						TOTAL	3	174.94								
4	Conclusión del Centro Centinela en el Campus Coatzacoalcos	X	\$ 230,000.00	\$ -	\$ 230,000.00	Consultorio	2	32.28								
						Baño	1	5.12	En proceso de revisión del presupuesto	Elaborar contrato para tramitar anticipo e iniciar la obra.	0	15/08/18	30/11/18			
						TOTAL	3	37.40								
5	Conectividad de voz y datos y trabajos complementarios para poner en operación el edificio de la Facultad de Estadística e Informática, región Xalapa	X	\$ 1,250,000.00	\$ -	\$ 1,250,000.00	Centro de cómputo	4	351.56								
						Cubículos	11	252.75	En proceso de revisión del presupuesto	Elaborar contrato para tramitar anticipo e iniciar la obra.	0	15/08/18	30/11/18			
						Sala de juntas	1	37.69								
						Terraza usos múltiples	1	354.18								
						TOTAL	17	996.18								
6	Construcción 1a. Etapa de muro de contención y escalera en la Dirección General de Investigaciones, región Xalapa	X	\$ 590,733.12	\$ -	\$ 590,733.12	Muro de contención de 48m3	1		En proceso de revisión del presupuesto	Elaborar contrato para tramitar anticipo e iniciar la obra.	0	15/08/18	30/11/18			
						Escalera	1	78.00								
						TOTAL	2	78.00								
			\$5,611,754.65	\$0.00	\$3,961,754.65											

Nombre y firma del Titular de la IES

M. Aníbal P. Ruelas Justo

Nombre y firma del Titular de Obras y Mantenimiento de la IES

1 Se capturará los espacios que caracterizan a la obra o proyecto. Se podrán anexar tantas fotos como sea necesario.

2 En esta sección se redactará de forma breve y concisa los trabajos a realizar, mismos que se verán reflejados en el reporte fotográfico.

3 Es importante que las fechas de inicio y término estén actualizadas. Todas en dos dígitos dd, mm y aa.

2018

FAM

FONDO DE APORTACIONES MÚLTIPLES (REMANENTES)

julio_2018



Universidad Veracruzana

Instituto de Estudios

0%

1

Nombre de la obra

Conectividad de voz y datos para la Facultad de Ingeniería en el Campus Ixtaczoquitlán, región Orizaba - Córdoba

CROQUIS DE LOCALIZACIÓN

CAMPUS IXTAC
DOS RÍOS (TIGUTLA)
Cunibres de Menta
SUMIDERO FORTIN CORBOBA
ORIZABA
IXTACZOQUITLÁN

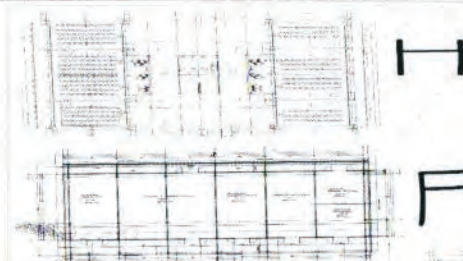

Referencia de fotos en croquis

UBICACIÓN DE LA OBRA O PROYECTO

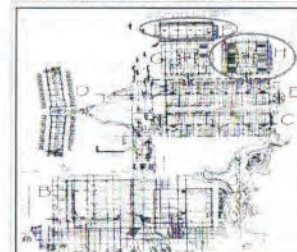
CARRETERA ESTATAL AL SUMIDERO - DOS RÍOS KM 1
IXTACZOQUITLÁN, VER.

FOTOS

Comentarios de los trabajos realizados:

F1: Fachada principal

F2: lateral

F3: Fachada posterior

F4: Entrada

F5: Interior de aula

Nombre y firma del Titular de la IES

Nombre y firma del Titular de Obras y Mantenimiento de la IES

* Es muy importante que se anexe reporte fotográfico de todas las obras. Para ello se anexa una pestaña, se podrán copiar tantas pestañas como sea necesario.
Para equipamiento, mantenimiento y adecuaciones, en especial, se recomienda que se capture la misma toma, mismo ángulo y lugar para el antes, durante y después de la obra.

2018

FAM

FONDO DE APORTACIONES MÚLTIPLES (REMANENTES)

UNIVERSIDAD VERACRUZANA
 DIRECCIÓN GENERAL DE OBRAS Y MANTENIMIENTO
 DIRECCIÓN DE OBRAS Y MANTENIMIENTO DE EDIFICIOS
 DIRECCIÓN DE OBRAS Y MANTENIMIENTO DE EQUIPAMIENTO

julio_2018



Universidad Veracruzana

Procentaje de avance

0%

2

Nombre de la obra:

Trabajos para poner en operación el edificio de talleres para la Facultad de Ingeniería en el Campus Ixtaczoquitlán, región Orizaba-Córdoba

CROQUIS DE LOCALIZACIÓN

CAMPUS IXTAC
 DOS RIOS (TOSUTLA)
 Cumbres de Monte
 SUMIDERO FORTIN CORBOBA
 ORIZABA
 IXTACZOQUITLAN

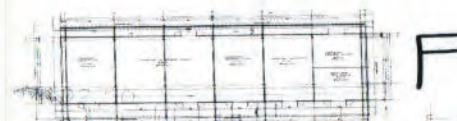

Referencia de fotos en croquis

UBICACIÓN DE LA OBRA O PROYECTO

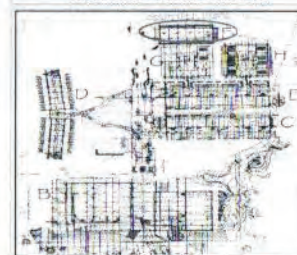
CARRETERA ESTATAL AL SUMIDERO - DOS RIOS KM 1
IXTACZOQUITLAN, VER.

Comentarios de los trabajos realizados:

F1: Fachada principal

F2: lateral

F3: Fachada posterior

F4: Entrada

F5: Interior de aula

Nombre y firma del Titular de la IES

Nombre y firma del Titular de Obras y Mantenimiento de la IES

* Es muy importante que se anexe reporte fotográfico de todas las obras. Para ello se anexa una pestaña, se podrán copiar tantas pestañas como sea necesario.
 Para equipamiento, mantenimiento y adecuaciones, en especial, se recomienda que se capture la misma toma, mismo ángulo y lugar para el antes, durante y después de la obra

2018

FAM

FONDO DE APORTACIONES MÚLTIPLES (REMANENTES)

El presente documento es de propiedad de la Universidad Veracruzana y no debe ser utilizado para fines ajenos a los que fue creado. Toda reproducción o uso no autorizado será sancionado.

julio_2018



Universidad Veracruzana

Procedimiento de Registro

0%

3

Nombre de la obra:

Conclusión de módulo de sanitarios y escalera en la Facultad de Ciencias Químicas, región Coatzacoalcos

CROQUIS DE LOCALIZACIÓN

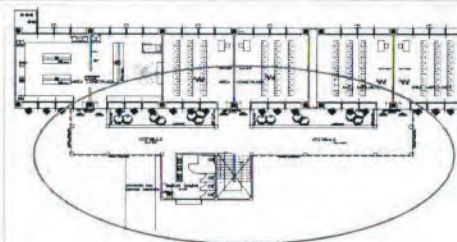
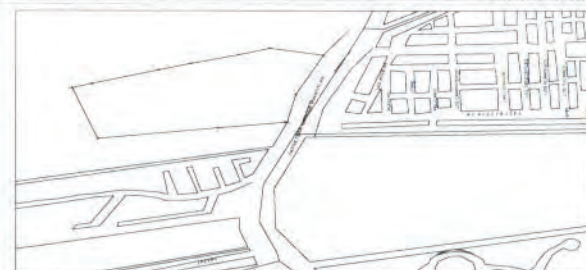

Referencia de fotos en croquis

UBICACIÓN DE LA OBRA O PROYECTO

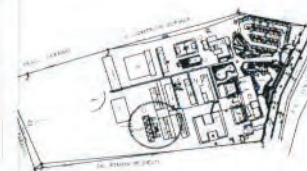
AV. UNIVERSIDAD S/N (CARRETERA A MINATITLÁN KM. 7.5)
COATZACOALCOS VER.

FOTOS

Comentarios de los trabajos realizados:

F1: Fachada principal

F2: lateral

F3: Fachada posterior

F4: Entrada

F5: Interior de aula

Nombre y firma del Titular de la IES

Nombre y firma del Titular de Obras y Mantenimiento de la IES

* Es muy importante que se anexe reporte fotográfico de todas las obras. Para ello se anexa una pestaña, se podrán copiar tantas pestañas como sea necesario. Para equipamiento, mantenimiento y adecuaciones, en especial, se recomienda que se capture la misma toma, mismo ángulo y lugar para el antes, durante y después de la obra.

2018

FAM

FONDO DE APORTACIONES MÚLTIPLES (REMANENTES)

Este es el Formulario de Registro de la Obra que se debe llenar.

Este Formulario debe ser llenado por el Titular de la Obra.

Este Formulario debe ser llenado por el Titular de la Obra.

julio_2018



Universidad Veracruzana

Presidencia de la Obra

0%

4

Nombre de la obra

Conclusión del Centro Centinela en el Campus Coatzacoalcos

CROQUIS DE LOCALIZACIÓN

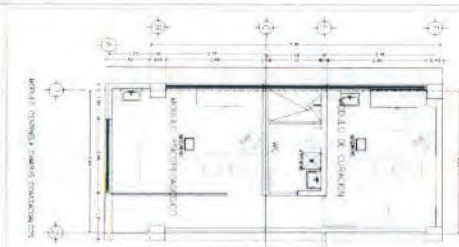
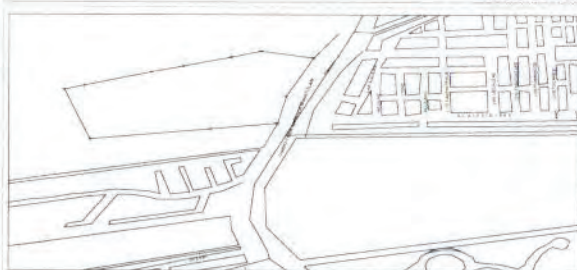

Referencia de fotos en croquis

UBICACIÓN DE LA OBRA O PROYECTO

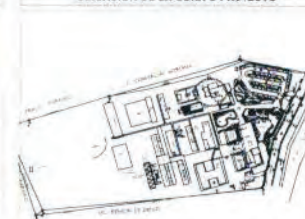
AV. UNIVERSIDAD S/N (CARRETERA A MINATITLÁN KM. 7.5)
COATZACOALCOS VER

F2102

Comentarios de los trabajos realizados:

F1: Fachada principal

F2: lateral

F3: Fachada posterior

F4: Entrada

F5: Interior de aula

Nombre y firma del Titular de la Obra

Nombre y firma del Titular de Obras y Mantenimiento de la IES

* Es muy importante que se anexe reporte fotográfico de todas las obras. Para ello se anexa una pestaña, se podrán copiar tantas pestañas como sea necesario.
Para equipamiento, mantenimiento y adecuaciones, en especial, se recomienda que se capture la misma toma, mismo ángulo y lugar para el antes, durante y después de la obra

2018

FAM

FONDO DE APORTACIONES MÚLTIPLES (REMANENTES)

PROYECTO DE OBRAS DE CONECTIVIDAD DE VOZ Y DATOS Y TRABAJOS COMPLEMENTARIOS PARA PONER EN OPERACIÓN EL EDIFICIO DE LA FAC. DE ESTADÍSTICA E INFORMÁTICA, REGIÓN XALAPA

julio_2018



Universidad Veracruzana

0%

5

Nombre de la obra

Conectividad de voz y datos y trabajos complementarios para poner en operación el edificio de la Fac. de Estadística e Informática, región Xalapa

CROQUIS DE LOCALIZACIÓN

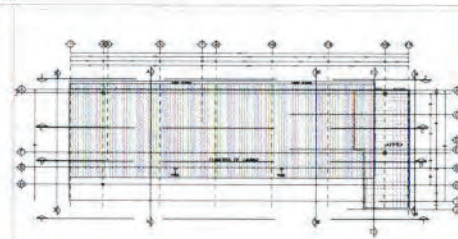
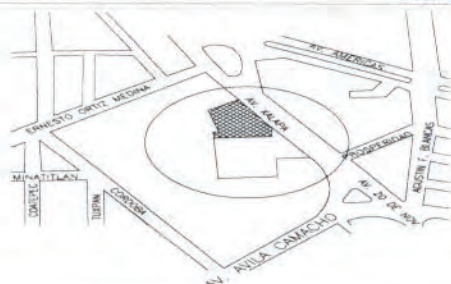

Referencia de fotos en croquis

UBICACIÓN DE LA OBRA O PROYECTO

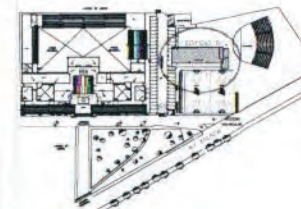

AV. XALAPA SIN, FRACCIONAMIENTO VERACRUZ, XALAPA VER

FOTOS

Comentarios de los trabajos realizados:

F1: Fachada principal

F2: lateral

F3: Fachada posterior

F4: Entrada

F5: Interior de aula

[Signature]

Nombre y firma del Titular de la IES

[Signature]

Nombre y firma del Titular de Obras y Mantenimiento de la IES

* Es muy importante que se anexe reporte fotográfico de todas las obras. Para ello se anexa una pestaña, se podrán copiar tantas pestañas como sea necesario. Para equipamiento, mantenimiento y adecuaciones, en especial, se recomienda que se capture la misma toma, mismo ángulo y lugar para el antes, durante y después de la obra.

2018

FAM

FONDO DE APORTACIONES MÚLTIPLES (REMANENTES)

SECRETARÍA DE EDUCACIÓN PÚBLICA
 INSTITUTO VERACRUZANO DE INVESTIGACIONES CIENTÍFICAS Y TECNOLÓGICAS
 INSTITUTO VERACRUZANO DE INVESTIGACIONES CIENTÍFICAS Y TECNOLÓGICAS

julio_2018



Universidad Veracruzana

Porcentaje de avance

0%

6

Nombre de la obra

Construcción 1a. Etapa de muro de contención y escalera en la Dirección General de Investigaciones, región Xalapa

CROQUIS DE LOCALIZACIÓN



Referencia de fotos en croquis

UBICACIÓN DE LA OBRA O PROYECTO

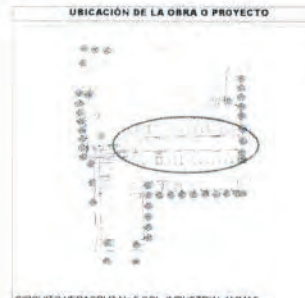

CIRCUITO VERACRUZ No 5 COL. INDUSTRIAL ANIMAS

FOTOS



F1: Fachada principal



F2: lateral



Comentarios de los trabajos realizados:



F3: Fachada posterior



F4: Entrada



F5: Interior de sala

Nombre y firma del Titular de la IES

Nombre y firma del Titular de Obras y Mantenimiento de la IES

* Es muy importante que se anexe reporte fotográfico de todas las obras. Para ello se anexa una pestaña, se podrán copiar tantas pestañas como sea necesario.
 Para equipamiento, mantenimiento y adecuaciones, en especial, se recomienda que se capture la misma toma, mismo ángulo y lugar para el antes, durante y después de la obra