



PROGRAMA INTEGRAL DE FORTALECIMIENTO
INSTITUCIONAL

Anexo V A. Indicadores de capacidad académica (SES). PIFI 2014-2015

Universidad Veracruzana

Tabla de contenido

Anexo V B. Indicadores de competitividad académica (SES). PIFI 2014-2015	2
1.- Evolución de los indicadores de capacidad académica (2002 - 2013)	2
2.- Evolución del nivel de habilitación de la planta académica (En valores absolutos)	2
3.- Evolución del nivel de habilitación de la planta académica (En porcentajes)	3
4.- Porcentaje de profesores de tiempo completo con posgrado en 2013	4
5.- Porcentaje de profesores de tiempo completo con doctorado en 2013	7
6.- Evolución del número de PTC con Perfil Deseable	10
7.- Porcentaje de profesores de tiempo completo con perfil deseable en 2013	11
8.- Evolución del número de PTC registrados en el SNI	14
9.- Porcentaje de profesores de tiempo completo adscritos en el SNI en 2013	15
10.- Evolucióe los Cuerpos Académicos	18
11.- Porcentaje de Cuerpos Académicos en Consolidación en 2013	19
12.- Porcentaje de Cuerpos Académicos Consolidados en 2013	22
13.- Capacidad académica del conjunto de las DES en 2013	25
14.- Capacidad académica por DES en 2013	27

Anexo V B. Indicadores de competitividad académica (SES). PIFI 2014-2015

1.- Evolución de los indicadores de capacidad académica (2002 - 2013)

	2002		2013		Variación 2002-2013		2013 % Nacional
	Absolutos	%	Absolutos	%	Absolutos	%	
PTC	1,433		2,017		584		
PTC con posgrado	947	66.09 %	1,853	91.87 %	906	25.78 %	90.35 %
PTC con doctorado	157	10.96 %	930	46.11 %	773	35.15 %	43.41 %
PTC con perfil	170	11.86 %	958	47.50 %	788	35.63 %	53.99 %
PTC con SNI	64	4.47 %	348	17.25 %	284	12.79 %	19.13 %
CAC ₁	0	0.00 %	36	18.18 %	36	18.18 %	25.99 %
CAEC ₂	5	3.09 %	58	29.29 %	53	26.21 %	32.81 %
CAEF ₃	157	96.91 %	104	52.53 %	-53	-44.39 %	41.20 %

1 Cuerpo Académico Consolidado, 2 Cuerpo Académico en Consolidación y 3 Cuerpo Académico en Formación.

Datos al 31 de Diciembre de 2013

2.- Evolución del nivel de habilitación de la planta académica (En valores absolutos)

Evolución del nivel de habilitación de la planta académica (En valores absolutos)

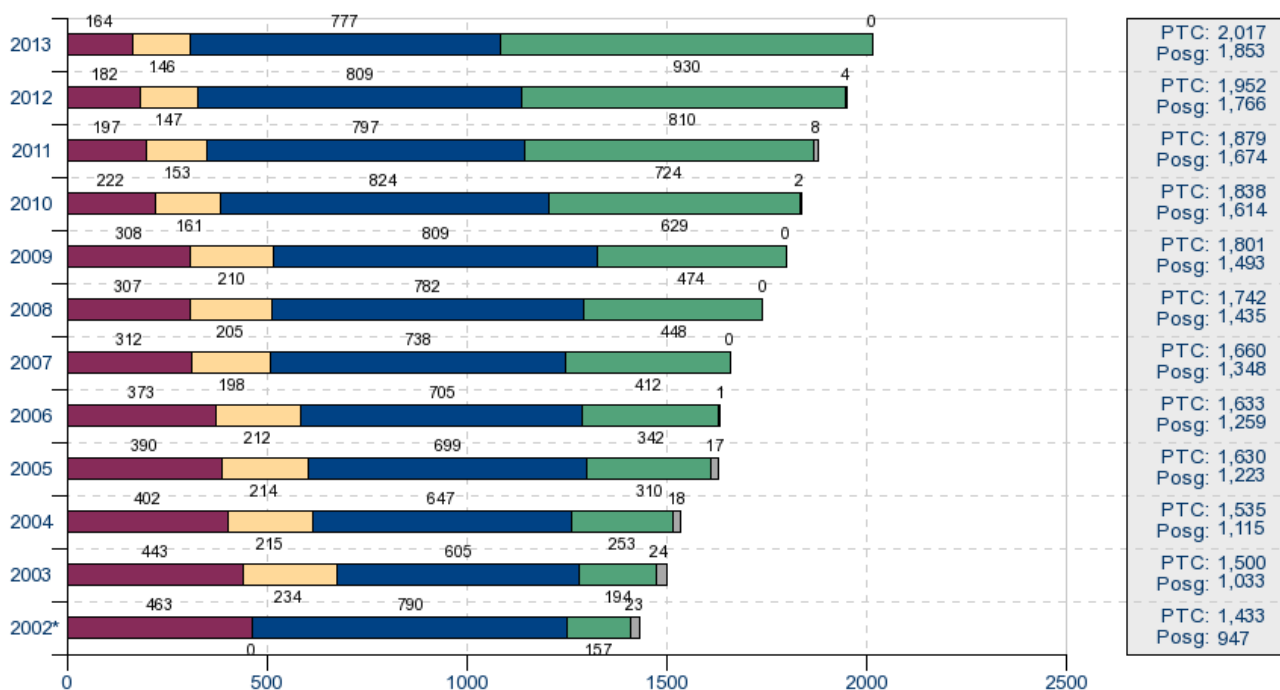

* En el año 2002, la Especialidad está agregada con el grado de maestría.

■ Licenciatura y TSU ■ Especialidad ■ Maestría ■ Doctorado ■ No reportan grado

Datos al 31 de Diciembre de 2013

3.- Evolución del nivel de habilitación de la planta académica (En porcentajes)

Evolución del nivel de habilitación de la planta académica (En porcentajes)

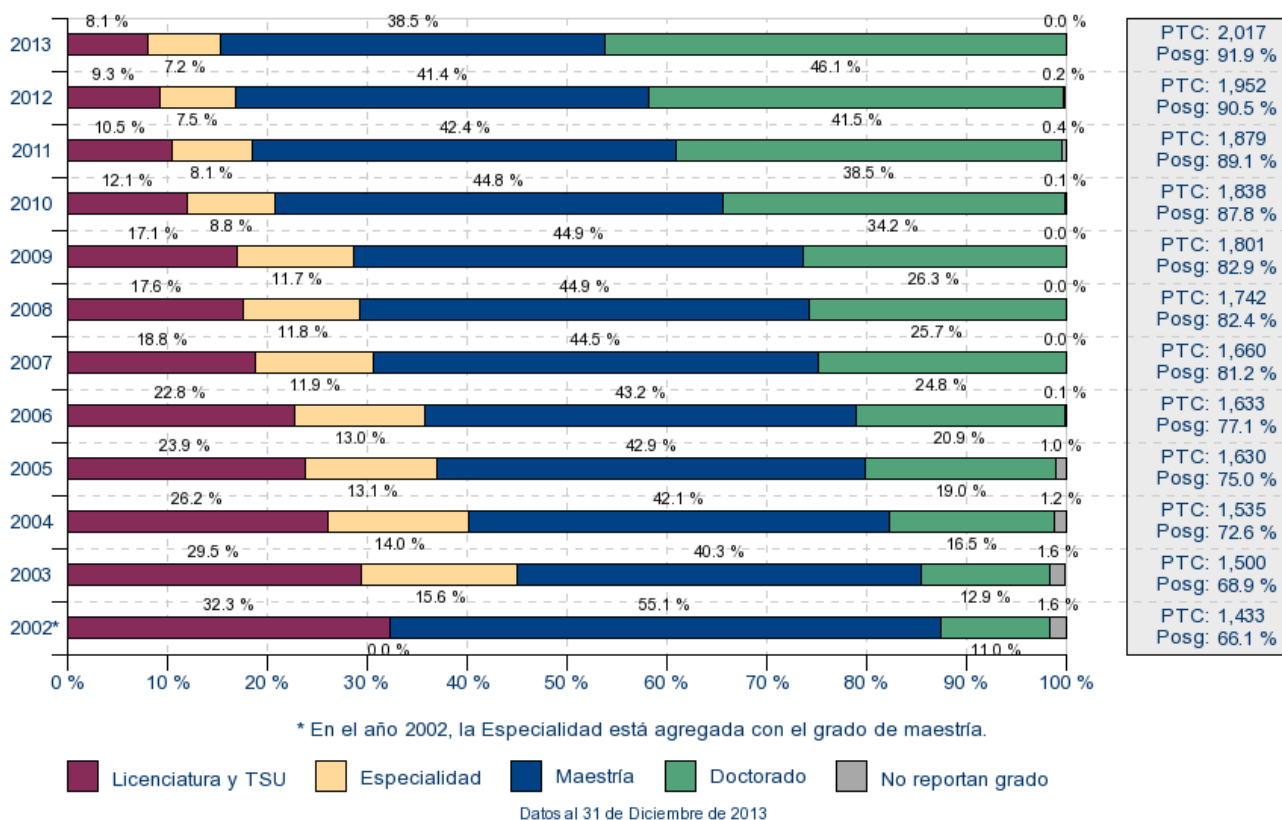

4.- Porcentaje de profesores de tiempo completo con posgrado en 2013

Porcentaje de profesores de tiempo completo con posgrado en 2013

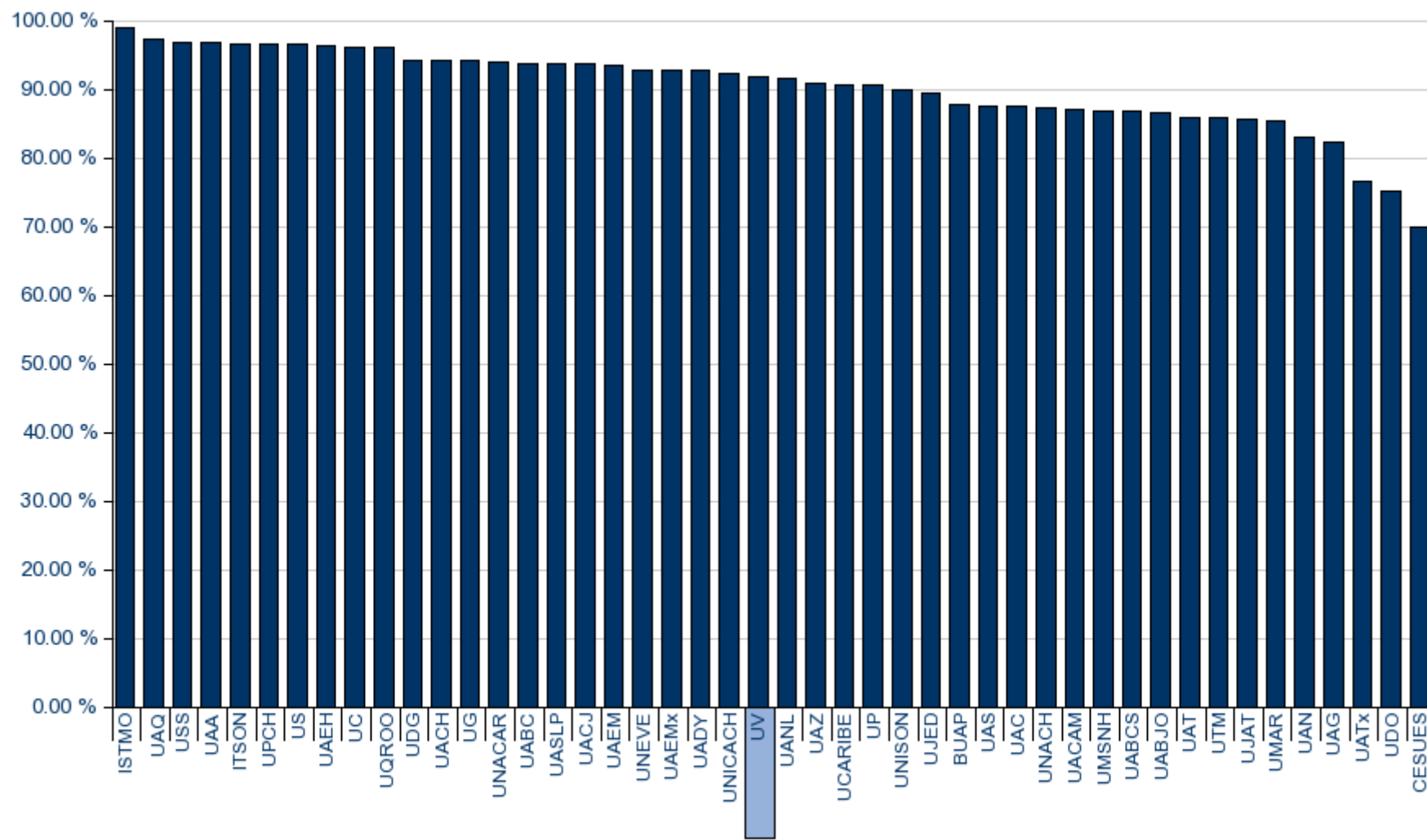

Datos al 31 de Diciembre de 2013

Catálogo de Siglas

#	Siglas	Universidad	% PTC Posg.
1	ISTMO	Universidad del Istmo	98.9 %
2	UAQ	Universidad Autónoma de Querétaro	97.4 %
3	USS	Universidad de la Sierra Sur	96.8 %
4	UAA	Universidad Autónoma de Aguascalientes	96.8 %
5	ITSON	Instituto Tecnológico de Sonora	96.6 %
6	UPCH	Universidad Popular de la Chontalpa	96.6 %
7	US	Universidad de la Sierra	96.6 %
8	UAEH	Universidad Autónoma del Estado de Hidalgo	96.3 %
9	UC	Universidad de Colima	96.1 %
10	UQROO	Universidad de Quintana Roo	96.0 %
11	UDG	Universidad de Guadalajara	94.3 %
12	UACH	Universidad Autónoma de Chihuahua	94.2 %
13	UG	Universidad de Guanajuato	94.1 %
14	UNACAR	Universidad Autónoma del Carmen	93.9 %
15	UABC	Universidad Autónoma de Baja California	93.8 %
16	UASLP	Universidad Autónoma de San Luis Potosí	93.7 %
17	UACJ	Universidad Autónoma de Ciudad Juárez	93.6 %
18	UAEM	Universidad Autónoma del Estado de Morelos	93.5 %
19	UNEVE	Universidad Estatal del Valle de Ecatepec	92.9 %
20	UAEMx	Universidad Autónoma del Estado de México	92.8 %
21	UADY	Universidad Autónoma de Yucatán	92.8 %
22	UNICACH	Universidad de Ciencias y Artes de Chiapas	92.3 %
23	UV	Universidad Veracruzana	91.9 %
24	UANL	Universidad Autónoma de Nuevo León	91.6 %
25	UAZ	Universidad Autónoma de Zacatecas	90.8 %
26	UCARIBE	Universidad del Caribe	90.7 %
27	UP	Universidad del Papaloapan	90.5 %
28	UNISON	Universidad de Sonora	89.9 %
29	UJED	Universidad Juárez del Estado de Durango	89.4 %
30	BUAP	Benemérita Universidad Autónoma de Puebla	87.8 %
31	UAS	Universidad Autónoma de Sinaloa	87.6 %
32	UAC	Universidad Autónoma de Coahuila	87.4 %
33	UNACH	Universidad Autónoma de Chiapas	87.2 %
34	UACAM	Universidad Autónoma de Campeche	87.1 %
35	UMSNH	Universidad Michoacana de San Nicolás de Hidalgo	86.9 %
36	UABCS	Universidad Autónoma de Baja California Sur	86.7 %
37	UABJO	Universidad Autónoma Benito Juárez de Oaxaca	86.5 %
38	UAT	Universidad Autónoma de Tamaulipas	85.8 %
39	UTM	Universidad Tecnológica de La Mixteca	85.7 %
40	UJAT	Universidad Juárez Autónoma de Tabasco	85.6 %
41	UMAR	Universidad del Mar	85.2 %

#	Siglas	Universidad	% PTC Posg.
42	UAN	Universidad Autónoma de Nayarit	83.0 %
43	UAG	Universidad Autónoma de Guerrero	82.4 %
44	UATx	Universidad Autónoma de Tlaxcala	76.6 %
45	UDO	Universidad de Occidente	75.1 %
46	CESUES	Centro de Estudios Superiores del Estado de Sonora	70.0 %

5.- Porcentaje de profesores de tiempo completo con doctorado en 2013

Porcentaje de profesores de tiempo completo con doctorado en 2013

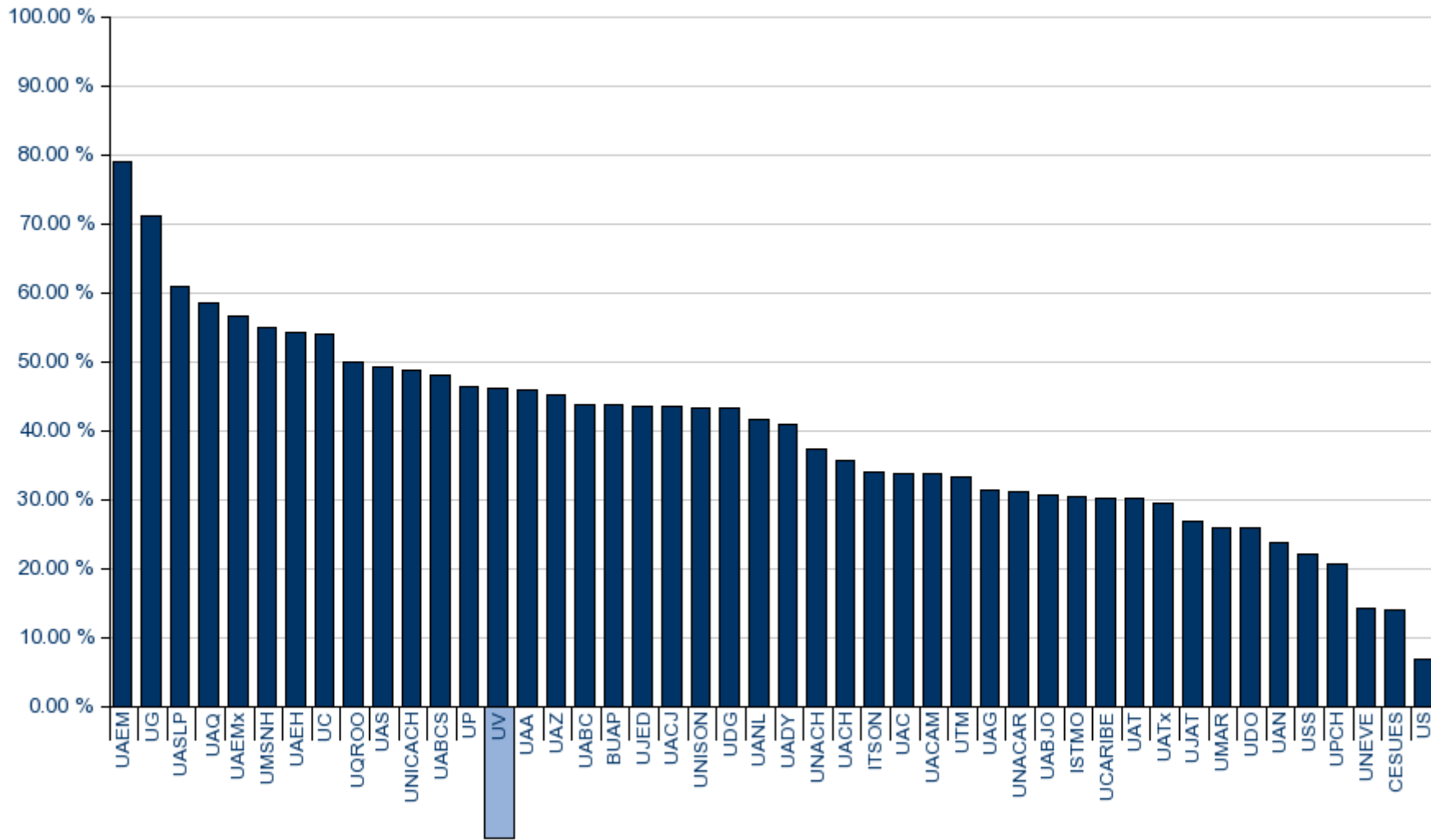

Datos al 31 de Diciembre de 2013

Catálogo de Siglas

#	Siglas	Universidad	% PTC Posg.
1	UAEM	Universidad Autónoma del Estado de Morelos	79.0 %
2	UG	Universidad de Guanajuato	71.0 %
3	UASLP	Universidad Autónoma de San Luis Potosí	60.7 %
4	UAQ	Universidad Autónoma de Querétaro	58.5 %
5	UAEMx	Universidad Autónoma del Estado de México	56.6 %
6	UMSNH	Universidad Michoacana de San Nicolás de Hidalgo	54.9 %
7	UAEH	Universidad Autónoma del Estado de Hidalgo	54.2 %
8	UC	Universidad de Colima	53.9 %
9	UQROO	Universidad de Quintana Roo	50.0 %
10	UAS	Universidad Autónoma de Sinaloa	49.1 %
11	UNICACH	Universidad de Ciencias y Artes de Chiapas	48.7 %
12	UABCS	Universidad Autónoma de Baja California Sur	48.0 %
13	UP	Universidad del Papaloapan	46.3 %
14	UV	Universidad Veracruzana	46.1 %
15	UAA	Universidad Autónoma de Aguascalientes	45.7 %
16	UAZ	Universidad Autónoma de Zacatecas	45.1 %
17	UABC	Universidad Autónoma de Baja California	43.7 %
18	BUAP	Benemérita Universidad Autónoma de Puebla	43.6 %
19	UJED	Universidad Juárez del Estado de Durango	43.4 %
20	UACJ	Universidad Autónoma de Ciudad Juárez	43.4 %
21	UNISON	Universidad de Sonora	43.3 %
22	UDG	Universidad de Guadalajara	43.2 %
23	UANL	Universidad Autónoma de Nuevo León	41.5 %
24	UADY	Universidad Autónoma de Yucatán	40.8 %
25	UNACH	Universidad Autónoma de Chiapas	37.4 %
26	UACH	Universidad Autónoma de Chihuahua	35.6 %
27	ITSON	Instituto Tecnológico de Sonora	34.0 %
28	UAC	Universidad Autónoma de Coahuila	33.8 %
29	UACAM	Universidad Autónoma de Campeche	33.7 %
30	UTM	Universidad Tecnológica de La Mixteca	33.3 %
31	UAG	Universidad Autónoma de Guerrero	31.4 %
32	UNACAR	Universidad Autónoma del Carmen	31.2 %
33	UABJO	Universidad Autónoma Benito Juárez de Oaxaca	30.7 %
34	ISTMO	Universidad del Istmo	30.4 %
35	UCARIBE	Universidad del Caribe	30.2 %
36	UAT	Universidad Autónoma de Tamaulipas	30.2 %
37	UATx	Universidad Autónoma de Tlaxcala	29.4 %
38	UJAT	Universidad Juárez Autónoma de Tabasco	26.7 %
39	UMAR	Universidad del Mar	25.8 %
40	UDO	Universidad de Occidente	25.8 %
41	UAN	Universidad Autónoma de Nayarit	23.7 %

#	Siglas	Universidad	% PTC Posg.
42	USS	Universidad de la Sierra Sur	22.1 %
43	UPCH	Universidad Popular de la Chontalpa	20.7 %
44	UNEVE	Universidad Estatal del Valle de Ecatepec	14.3 %
45	CESUES	Centro de Estudios Superiores del Estado de Sonora	14.0 %
46	US	Universidad de la Sierra	6.9 %

6.- Evolución del número de PTC con Perfil Deseable

Evolución del número de PTC con Perfil Deseable

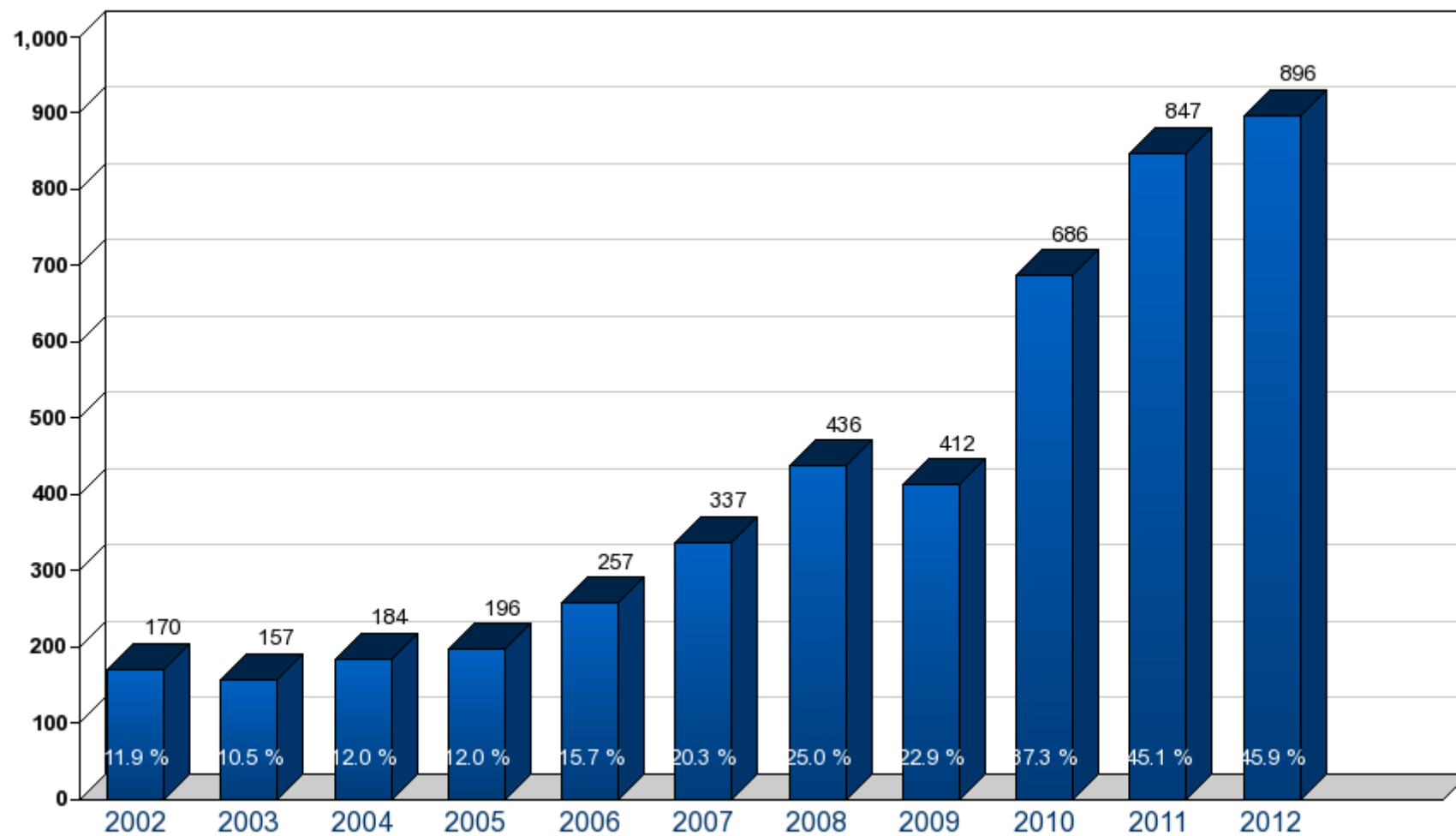

Datos al 31 de Diciembre de 2013

7.- Porcentaje de profesores de tiempo completo con perfil deseable en 2013

Porcentaje de profesores de tiempo completo con perfil deseable en 2013

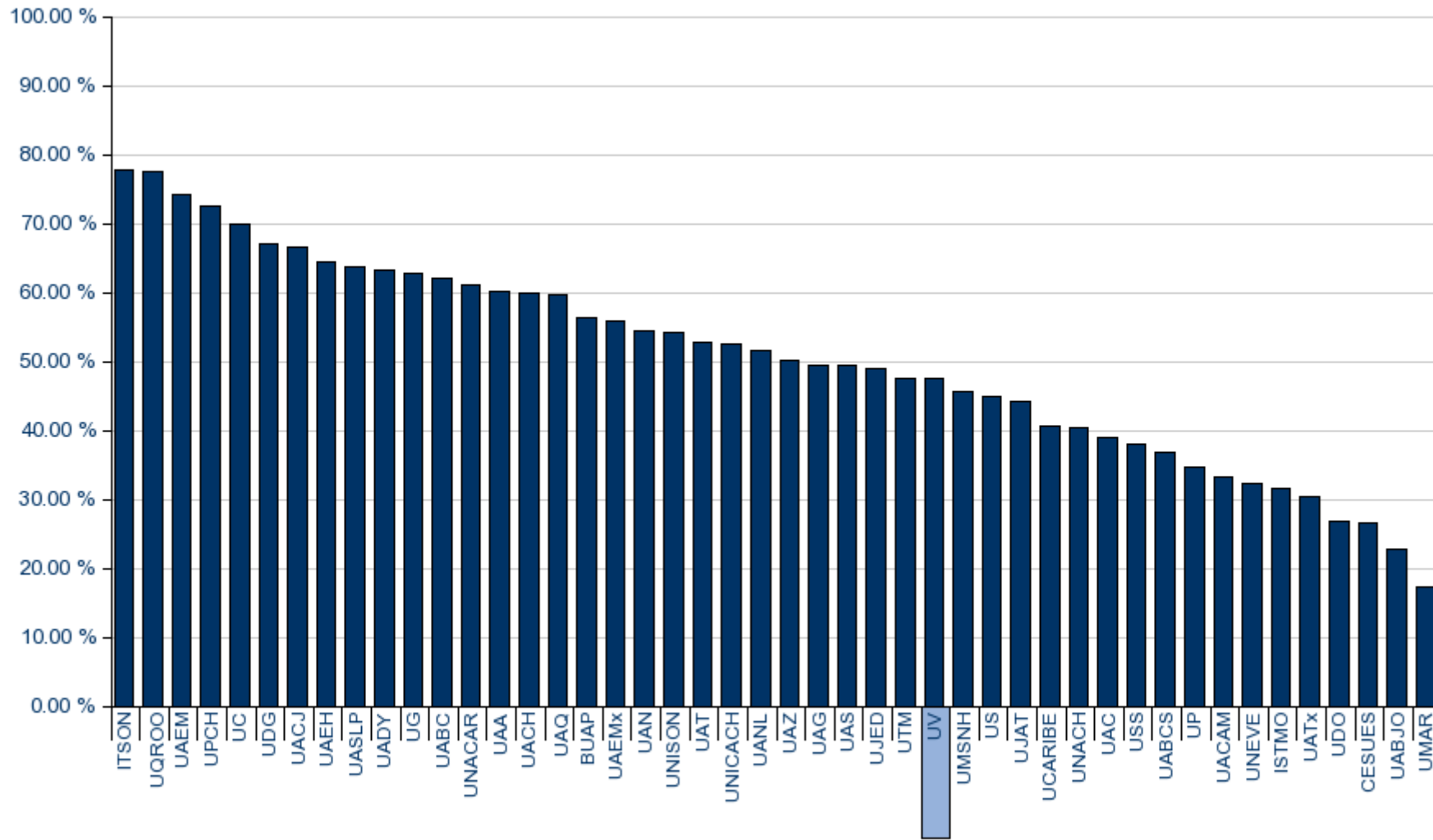

Datos al 31 de Diciembre de 2013

Catálogo de Siglas

#	Siglas	Universidad	% PTC Posg.
1	ITSON	Instituto Tecnológico de Sonora	77.7 %
2	UQROO	Universidad de Quintana Roo	77.6 %
3	UAEM	Universidad Autónoma del Estado de Morelos	74.2 %
4	UPCH	Universidad Popular de la Chontalpa	72.4 %
5	UC	Universidad de Colima	69.9 %
6	UDG	Universidad de Guadalajara	67.0 %
7	UACJ	Universidad Autónoma de Ciudad Juárez	66.4 %
8	UAEH	Universidad Autónoma del Estado de Hidalgo	64.3 %
9	UASLP	Universidad Autónoma de San Luis Potosí	63.6 %
10	UADY	Universidad Autónoma de Yucatán	63.2 %
11	UG	Universidad de Guanajuato	62.8 %
12	UABC	Universidad Autónoma de Baja California	62.0 %
13	UNACAR	Universidad Autónoma del Carmen	61.0 %
14	UAA	Universidad Autónoma de Aguascalientes	60.1 %
15	UACH	Universidad Autónoma de Chihuahua	59.8 %
16	UAQ	Universidad Autónoma de Querétaro	59.6 %
17	BUAP	Benemérita Universidad Autónoma de Puebla	56.2 %
18	UAEMx	Universidad Autónoma del Estado de México	55.7 %
19	UAN	Universidad Autónoma de Nayarit	54.4 %
20	UNISON	Universidad de Sonora	54.2 %
21	UAT	Universidad Autónoma de Tamaulipas	52.7 %
22	UNICACH	Universidad de Ciencias y Artes de Chiapas	52.6 %
23	UANL	Universidad Autónoma de Nuevo León	51.5 %
24	UAZ	Universidad Autónoma de Zacatecas	50.1 %
25	UAG	Universidad Autónoma de Guerrero	49.5 %
26	UAS	Universidad Autónoma de Sinaloa	49.4 %
27	UJED	Universidad Juárez del Estado de Durango	49.0 %
28	UTM	Universidad Tecnológica de La Mixteca	47.6 %
29	UV	Universidad Veracruzana	47.5 %
30	UMSNH	Universidad Michoacana de San Nicolás de Hidalgo	45.5 %
31	US	Universidad de la Sierra	44.8 %
32	UJAT	Universidad Juárez Autónoma de Tabasco	44.1 %
33	UCARIBE	Universidad del Caribe	40.7 %
34	UNACH	Universidad Autónoma de Chiapas	40.3 %
35	UAC	Universidad Autónoma de Coahuila	38.9 %
36	USS	Universidad de la Sierra Sur	37.9 %
37	UABCS	Universidad Autónoma de Baja California Sur	36.7 %
38	UP	Universidad del Papaloapan	34.7 %
39	UACAM	Universidad Autónoma de Campeche	33.3 %
40	UNEVE	Universidad Estatal del Valle de Ecatepec	32.1 %
41	ISTMO	Universidad del Istmo	31.5 %

#	Siglas	Universidad	% PTC Posg.
42	UATx	Universidad Autónoma de Tlaxcala	30.4 %
43	UDO	Universidad de Occidente	26.7 %
44	CESUES	Centro de Estudios Superiores del Estado de Sonora	26.5 %
45	UABJO	Universidad Autónoma Benito Juárez de Oaxaca	22.8 %
46	UMAR	Universidad del Mar	17.2 %

8.- Evolución del número de PTC registrados en el SNI

Evolución del número de PTC registrados en el SNI

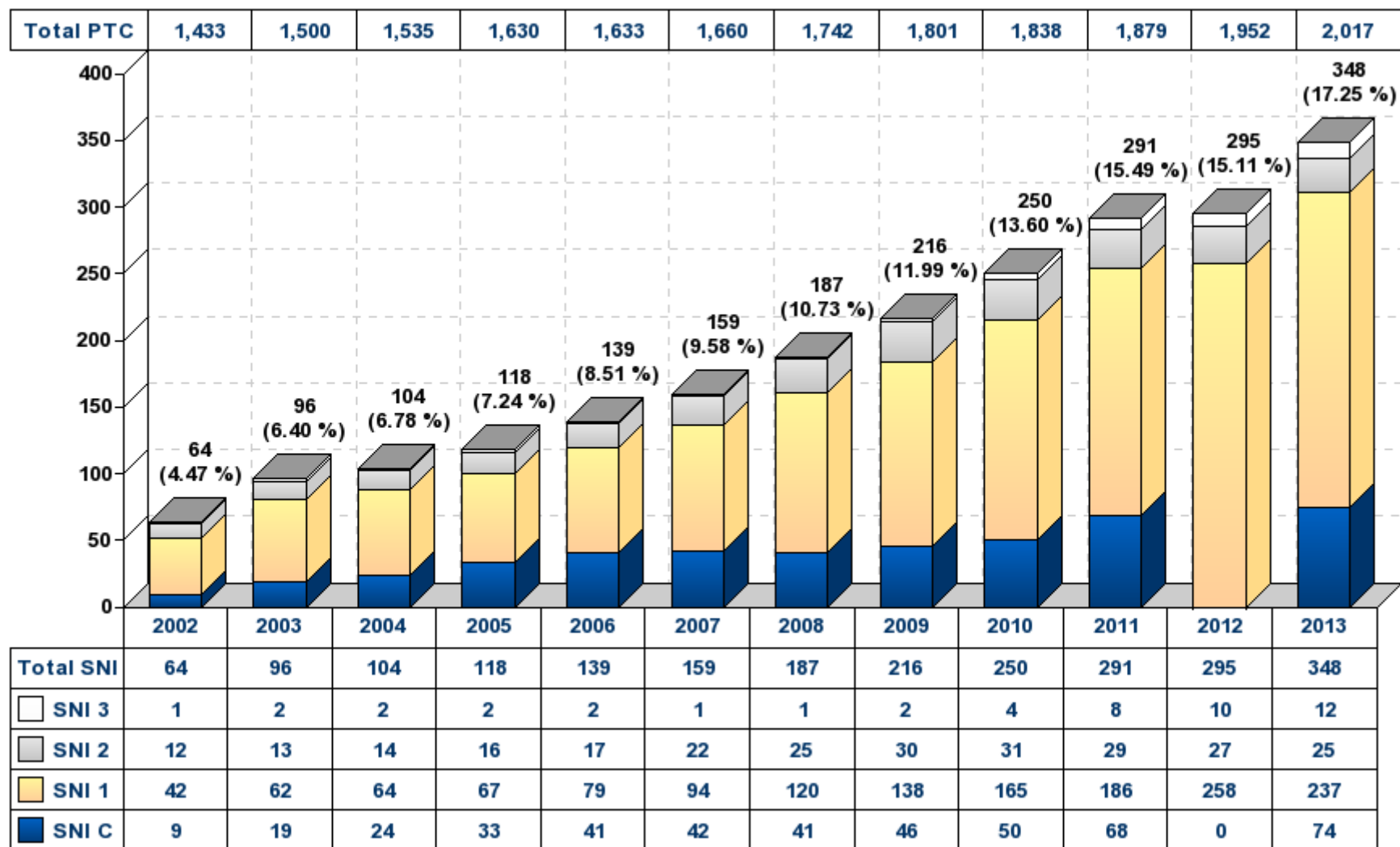

Datos al 31 de Diciembre de 2013

9.- Porcentaje de profesores de tiempo completo adscritos en el SNI en 2013

Porcentaje de profesores de tiempo completo adscritos en el SNI en 2013

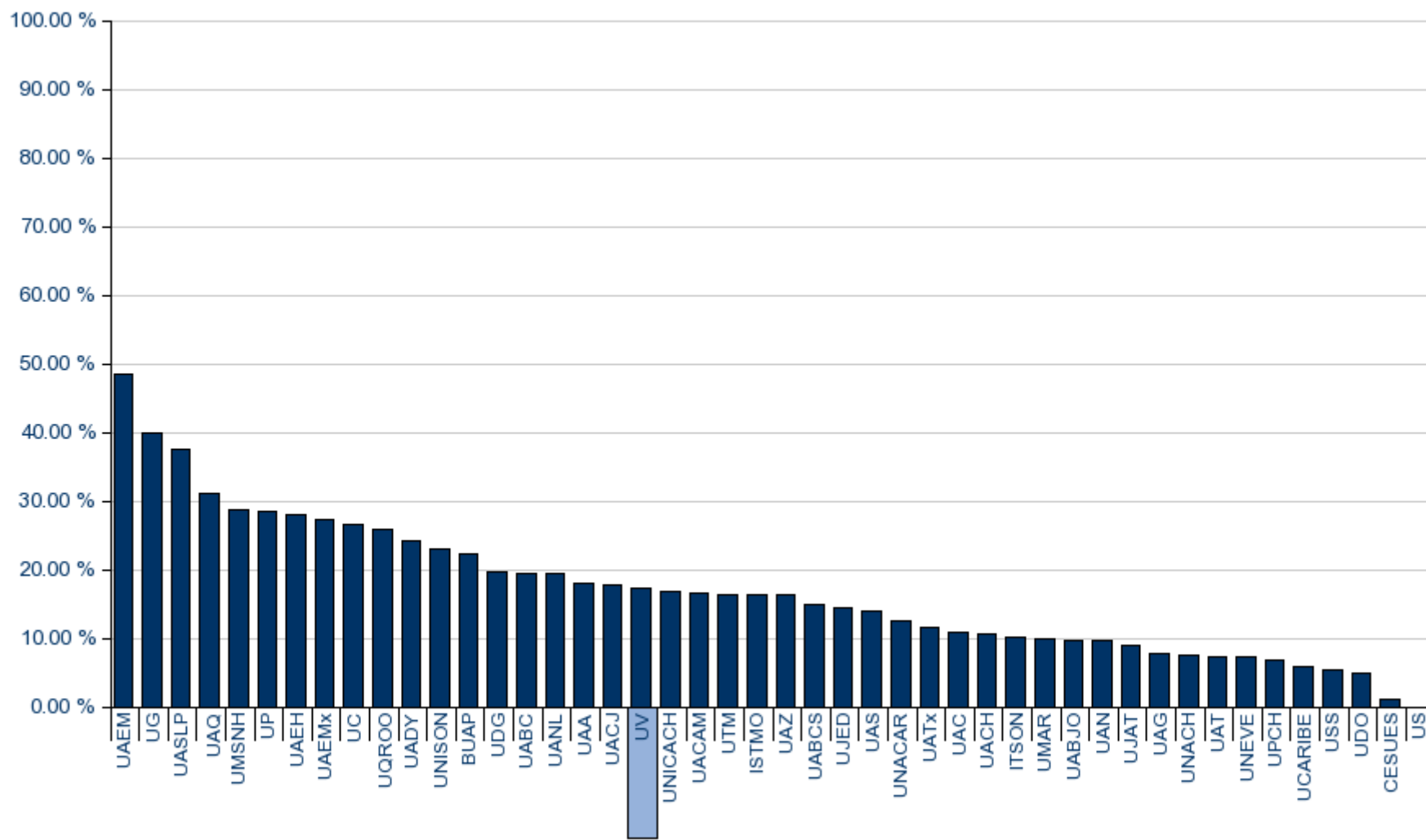

Datos al 31 de Diciembre de 2013

Catálogo de Siglas

#	Siglas	Universidad	% PTC Posg.
1	UAEM	Universidad Autónoma del Estado de Morelos	48.4 %
2	UG	Universidad de Guanajuato	40.0 %
3	UASLP	Universidad Autónoma de San Luis Potosí	37.6 %
4	UAQ	Universidad Autónoma de Querétaro	31.1 %
5	UMSNH	Universidad Michoacana de San Nicolás de Hidalgo	28.6 %
6	UP	Universidad del Papaloapan	28.6 %
7	UAEH	Universidad Autónoma del Estado de Hidalgo	28.0 %
8	UAEMx	Universidad Autónoma del Estado de México	27.3 %
9	UC	Universidad de Colima	26.4 %
10	UQROO	Universidad de Quintana Roo	25.9 %
11	UADY	Universidad Autónoma de Yucatán	24.2 %
12	UNISON	Universidad de Sonora	22.9 %
13	BUAP	Benemérita Universidad Autónoma de Puebla	22.2 %
14	UDG	Universidad de Guadalajara	19.6 %
15	UABC	Universidad Autónoma de Baja California	19.4 %
16	UANL	Universidad Autónoma de Nuevo León	19.4 %
17	UAA	Universidad Autónoma de Aguascalientes	18.1 %
18	UACJ	Universidad Autónoma de Ciudad Juárez	17.8 %
19	UV	Universidad Veracruzana	17.3 %
20	UNICACH	Universidad de Ciencias y Artes de Chiapas	16.7 %
21	UACAM	Universidad Autónoma de Campeche	16.5 %
22	UTM	Universidad Tecnológica de La Mixteca	16.4 %
23	ISTMO	Universidad del Istmo	16.3 %
24	UAZ	Universidad Autónoma de Zacatecas	16.2 %
25	UABCS	Universidad Autónoma de Baja California Sur	14.8 %
26	UJED	Universidad Juárez del Estado de Durango	14.4 %
27	UAS	Universidad Autónoma de Sinaloa	13.9 %
28	UNACAR	Universidad Autónoma del Carmen	12.6 %
29	UATx	Universidad Autónoma de Tlaxcala	11.5 %
30	UAC	Universidad Autónoma de Coahuila	10.8 %
31	UACH	Universidad Autónoma de Chihuahua	10.5 %
32	ITSON	Instituto Tecnológico de Sonora	10.2 %
33	UMAR	Universidad del Mar	9.8 %
34	UABJO	Universidad Autónoma Benito Juárez de Oaxaca	9.7 %
35	UAN	Universidad Autónoma de Nayarit	9.6 %
36	UJAT	Universidad Juárez Autónoma de Tabasco	8.8 %
37	UAG	Universidad Autónoma de Guerrero	7.9 %
38	UNACH	Universidad Autónoma de Chiapas	7.4 %
39	UAT	Universidad Autónoma de Tamaulipas	7.4 %
40	UNEVE	Universidad Estatal del Valle de Ecatepec	7.1 %
41	UPCH	Universidad Popular de la Chontalpa	6.9 %

#	Siglas	Universidad	% PTC Posg.
42	UCARIBE	Universidad del Caribe	5.8 %
43	USS	Universidad de la Sierra Sur	5.3 %
44	UDO	Universidad de Occidente	5.0 %
45	CESUES	Centro de Estudios Superiores del Estado de Sonora	1.2 %
46	US	Universidad de la Sierra	0.0 %

10.- Evoluioe los Cuerpos Académicos

Evolución de los Cuerpos Académicos

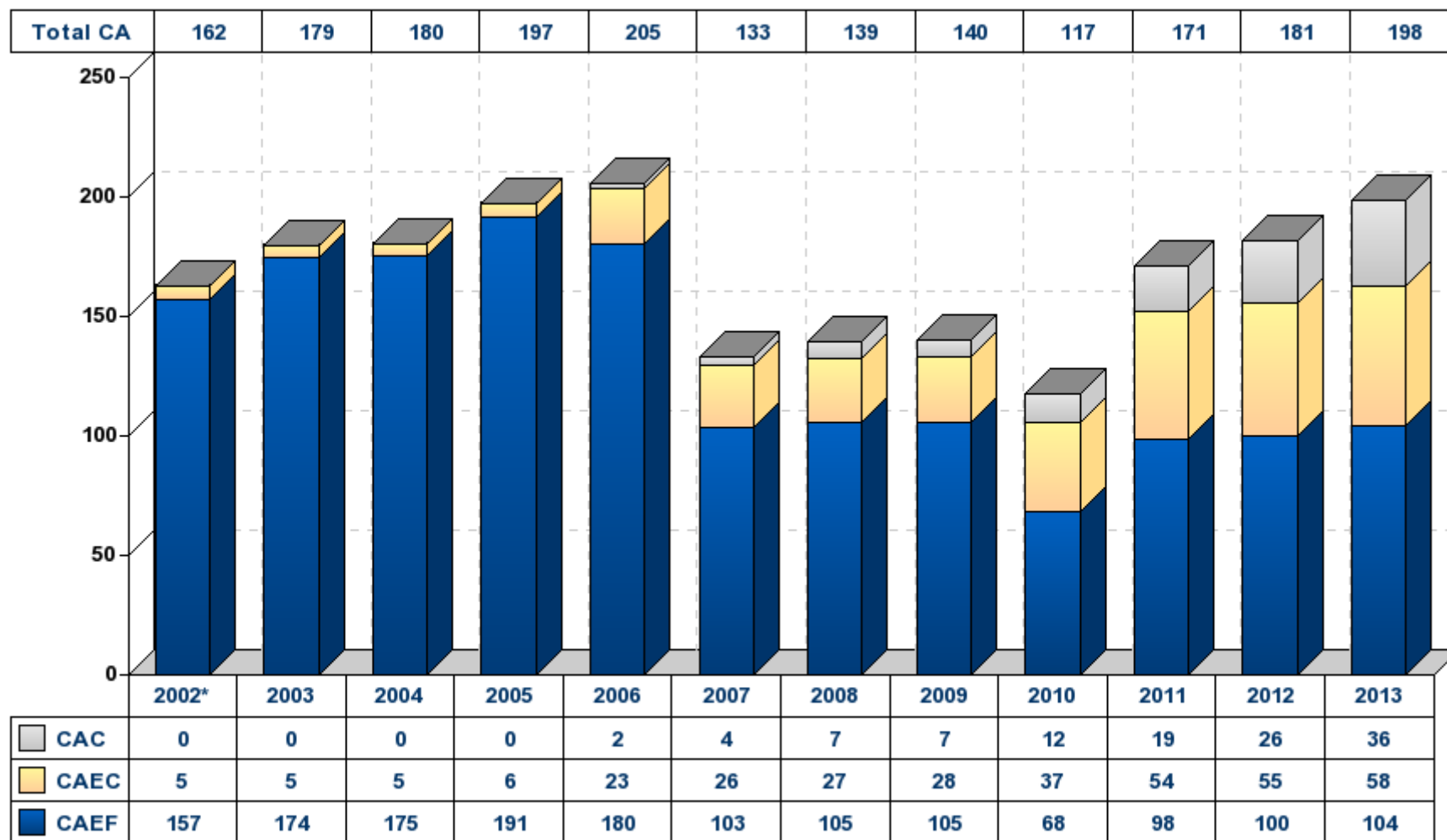

* Los Grupos Disciplinarios están agregados a los Cuerpos Académicos en Formación

Datos al 31 de Diciembre de 2013

11.- Porcentaje de Cuerpos Académicos en Consolidación en 2013

Porcentaje de Cuerpos Académicos en Consolidación en 2013

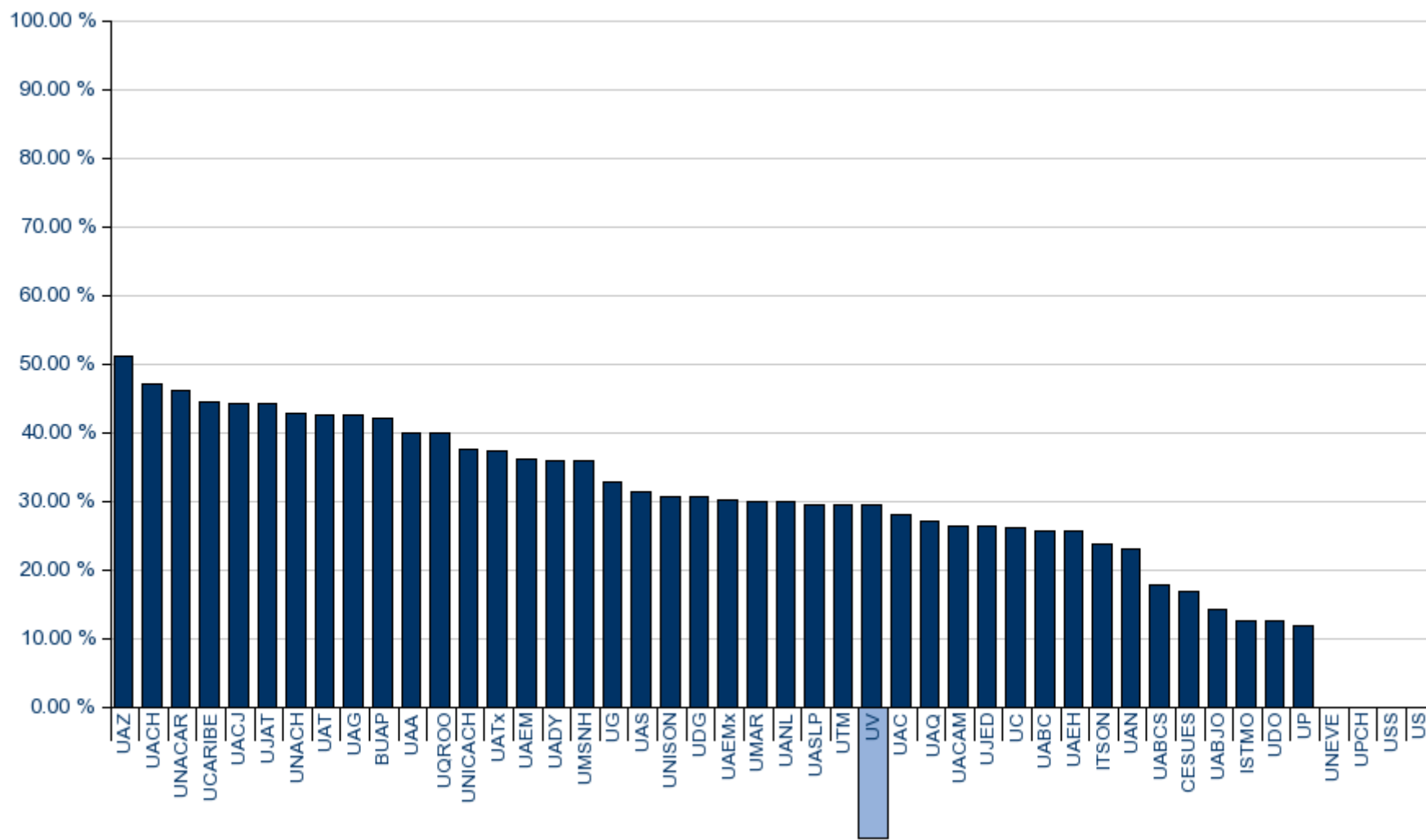

Datos al 31 de Diciembre de 2013

Catálogo de Siglas

#	Siglas	Universidad	% PTC Posg.
1	UAZ	Universidad Autónoma de Zacatecas	51.1 %
2	UACH	Universidad Autónoma de Chihuahua	47.1 %
3	UNACAR	Universidad Autónoma del Carmen	46.2 %
4	UCARIBE	Universidad del Caribe	44.4 %
5	UACJ	Universidad Autónoma de Ciudad Juárez	44.3 %
6	UJAT	Universidad Juárez Autónoma de Tabasco	44.1 %
7	UNACH	Universidad Autónoma de Chiapas	42.6 %
8	UAT	Universidad Autónoma de Tamaulipas	42.6 %
9	UAG	Universidad Autónoma de Guerrero	42.4 %
10	BUAP	Benemérita Universidad Autónoma de Puebla	42.0 %
11	UAA	Universidad Autónoma de Aguascalientes	40.0 %
12	UQROO	Universidad de Quintana Roo	40.0 %
13	UNICACH	Universidad de Ciencias y Artes de Chiapas	37.5 %
14	UATx	Universidad Autónoma de Tlaxcala	37.2 %
15	UAEM	Universidad Autónoma del Estado de Morelos	36.0 %
16	UADY	Universidad Autónoma de Yucatán	35.9 %
17	UMSNH	Universidad Michoacana de San Nicolás de Hidalgo	35.7 %
18	UG	Universidad de Guanajuato	32.6 %
19	UAS	Universidad Autónoma de Sinaloa	31.3 %
20	UNISON	Universidad de Sonora	30.7 %
21	UDG	Universidad de Guadalajara	30.5 %
22	UAEMx	Universidad Autónoma del Estado de México	30.1 %
23	UMAR	Universidad del Mar	30.0 %
24	UANL	Universidad Autónoma de Nuevo León	29.8 %
25	UASLP	Universidad Autónoma de San Luis Potosí	29.4 %
26	UTM	Universidad Tecnológica de La Mixteca	29.4 %
27	UV	Universidad Veracruzana	29.3 %
28	UAC	Universidad Autónoma de Coahuila	28.0 %
29	UAQ	Universidad Autónoma de Querétaro	27.1 %
30	UACAM	Universidad Autónoma de Campeche	26.3 %
31	UJED	Universidad Juárez del Estado de Durango	26.2 %
32	UC	Universidad de Colima	26.1 %
33	UABC	Universidad Autónoma de Baja California	25.6 %
34	UAEH	Universidad Autónoma del Estado de Hidalgo	25.5 %
35	ITSON	Instituto Tecnológico de Sonora	23.7 %
36	UAN	Universidad Autónoma de Nayarit	23.1 %
37	UABCS	Universidad Autónoma de Baja California Sur	17.6 %
38	CESUES	Centro de Estudios Superiores del Estado de Sonora	16.7 %
39	UABJO	Universidad Autónoma Benito Juárez de Oaxaca	14.3 %
40	ISTMO	Universidad del Istmo	12.5 %
41	UDO	Universidad de Occidente	12.5 %

#	Siglas	Universidad	% PTC Posg.
42	UP	Universidad del Papaloapan	11.8 %
43	UNEVE	Universidad Estatal del Valle de Ecatepec	0.0 %
44	UPCH	Universidad Popular de la Chontalpa	0.0 %
45	USS	Universidad de la Sierra Sur	0.0 %
46	US	Universidad de la Sierra	0.0 %

12.- Porcentaje de Cuerpos Académicos Consolidados en 2013

Porcentaje de Cuerpos Académicos Consolidados en 2013

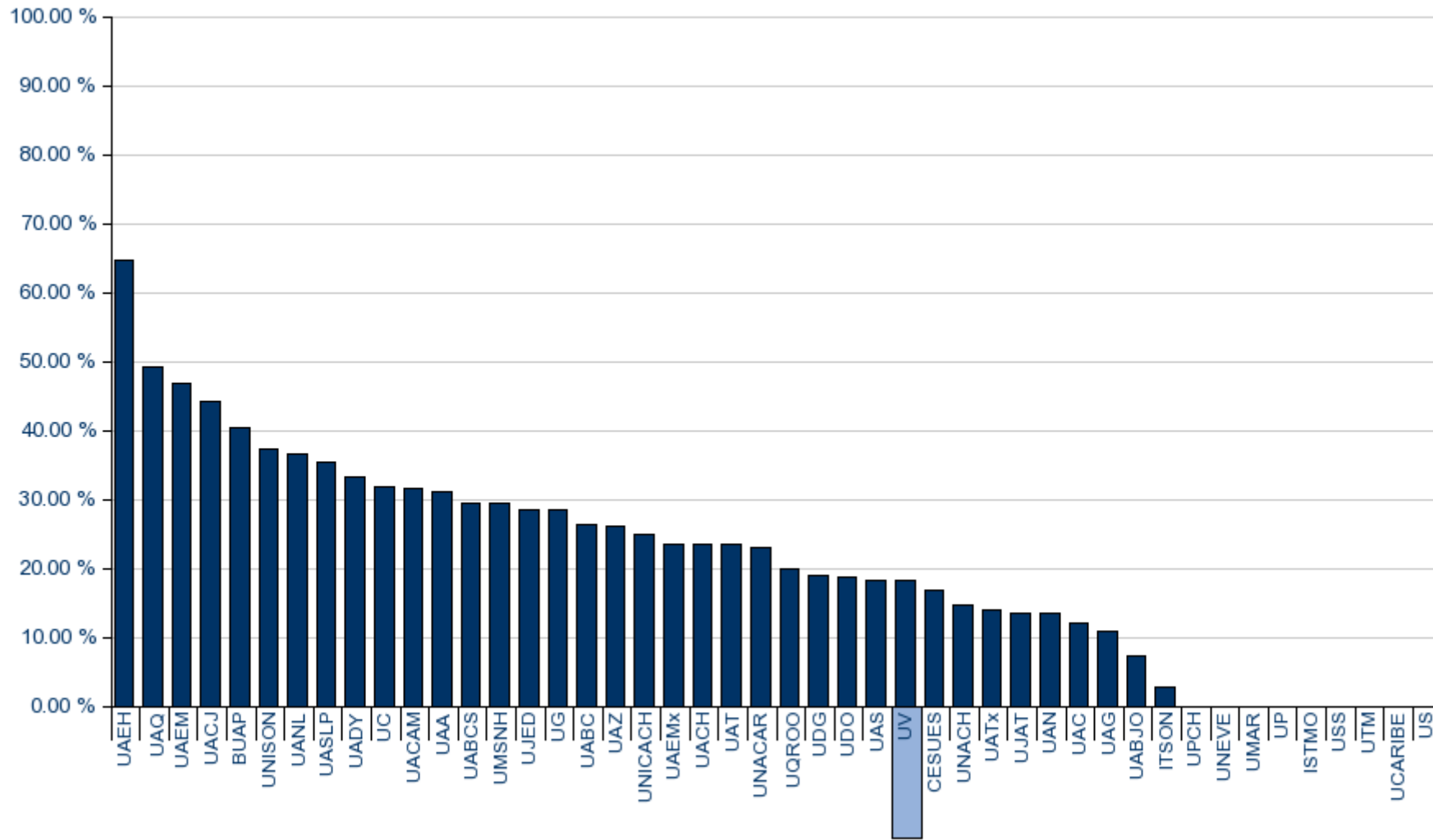

Datos al 31 de Diciembre de 2013

Catálogo de Siglas

#	Siglas	Universidad	% PTC Posg.
1	UAEH	Universidad Autónoma del Estado de Hidalgo	64.7 %
2	UAQ	Universidad Autónoma de Querétaro	49.2 %
3	UAEM	Universidad Autónoma del Estado de Morelos	46.7 %
4	UACJ	Universidad Autónoma de Ciudad Juárez	44.3 %
5	BUAP	Benemérita Universidad Autónoma de Puebla	40.3 %
6	UNISON	Universidad de Sonora	37.3 %
7	UANL	Universidad Autónoma de Nuevo León	36.5 %
8	UASLP	Universidad Autónoma de San Luis Potosí	35.3 %
9	UADY	Universidad Autónoma de Yucatán	33.3 %
10	UC	Universidad de Colima	31.9 %
11	UACAM	Universidad Autónoma de Campeche	31.6 %
12	UAA	Universidad Autónoma de Aguascalientes	31.1 %
13	UABCS	Universidad Autónoma de Baja California Sur	29.4 %
14	UMSNH	Universidad Michoacana de San Nicolás de Hidalgo	29.4 %
15	UJED	Universidad Juárez del Estado de Durango	28.6 %
16	UG	Universidad de Guanajuato	28.4 %
17	UABC	Universidad Autónoma de Baja California	26.2 %
18	UAZ	Universidad Autónoma de Zacatecas	26.1 %
19	UNICACH	Universidad de Ciencias y Artes de Chiapas	25.0 %
20	UAEMx	Universidad Autónoma del Estado de México	23.5 %
21	UACH	Universidad Autónoma de Chihuahua	23.5 %
22	UAT	Universidad Autónoma de Tamaulipas	23.4 %
23	UNACAR	Universidad Autónoma del Carmen	23.1 %
24	UQROO	Universidad de Quintana Roo	20.0 %
25	UDG	Universidad de Guadalajara	19.0 %
26	UDO	Universidad de Occidente	18.8 %
27	UAS	Universidad Autónoma de Sinaloa	18.2 %
28	UV	Universidad Veracruzana	18.2 %
29	CESUES	Centro de Estudios Superiores del Estado de Sonora	16.7 %
30	UNACH	Universidad Autónoma de Chiapas	14.7 %
31	UATx	Universidad Autónoma de Tlaxcala	14.0 %
32	UJAT	Universidad Juárez Autónoma de Tabasco	13.6 %
33	UAN	Universidad Autónoma de Nayarit	13.5 %
34	UAC	Universidad Autónoma de Coahuila	12.0 %
35	UAG	Universidad Autónoma de Guerrero	10.9 %
36	UABJO	Universidad Autónoma Benito Juárez de Oaxaca	7.1 %
37	ITSON	Instituto Tecnológico de Sonora	2.6 %
38	UPCH	Universidad Popular de la Chontalpa	0.0 %
39	UNEVE	Universidad Estatal del Valle de Ecatepec	0.0 %
40	UMAR	Universidad del Mar	0.0 %
41	UP	Universidad del Papaloapan	0.0 %

#	Siglas	Universidad	% PTC Posg.
42	ISTMO	Universidad del Istmo	0.0 %
43	USS	Universidad de la Sierra Sur	0.0 %
44	UTM	Universidad Tecnológica de La Mixteca	0.0 %
45	UCARIBE	Universidad del Caribe	0.0 %
46	US	Universidad de la Sierra	0.0 %

13.- Capacidad académica del conjunto de las DES en 2013

Capacidad académica del conjunto de las DES en 2013

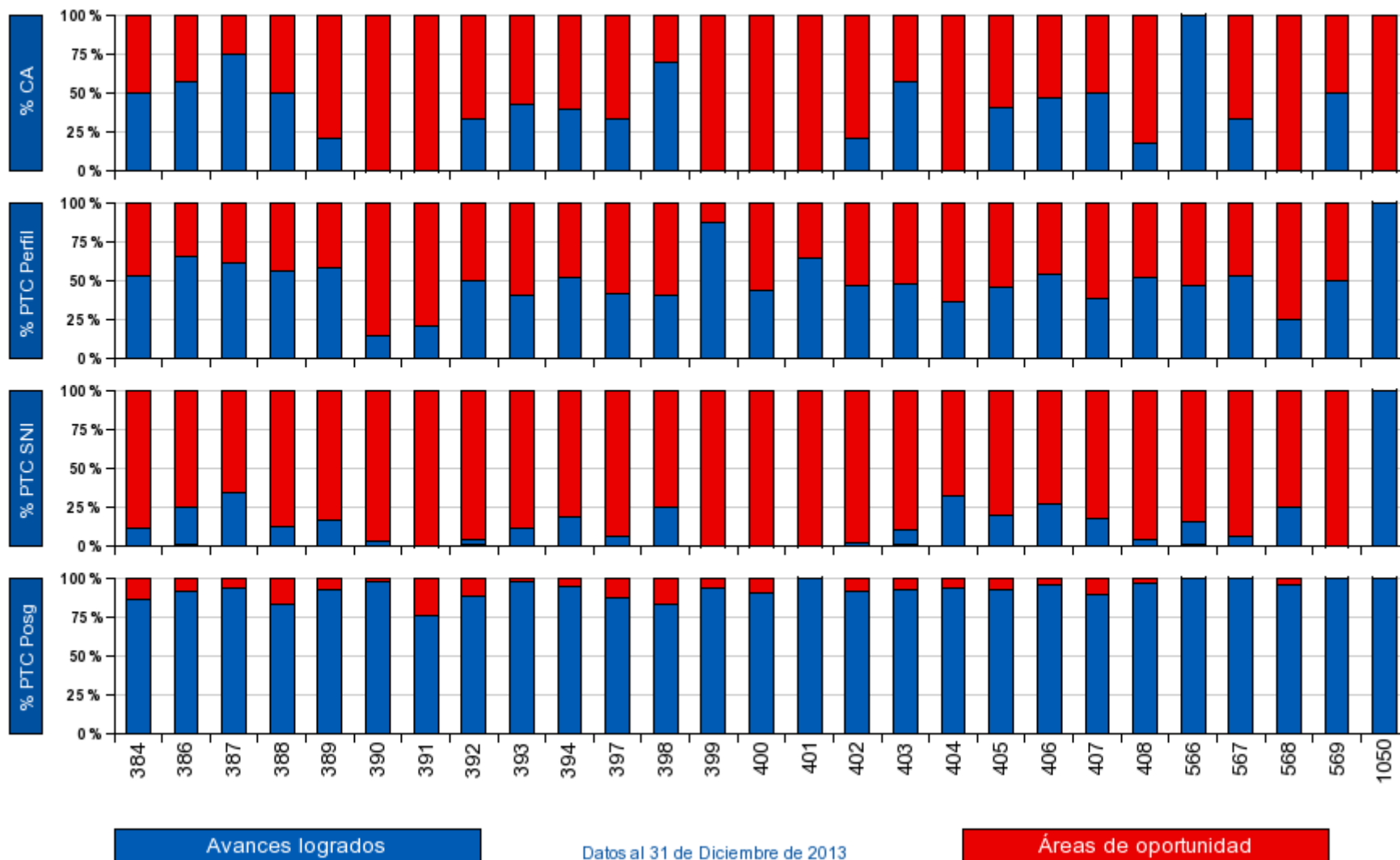

Catálogo de DES

Id_DES	DES	% CA	% PTC Perfil	% PTC SNI	% PTC Posg.
384	ÁREA DE ARTES - XALAPA	50.0 %	52.1 %	11.3 %	85.9 %
386	BIOLÓGICO-AGROPECUARIAS - VERACRUZ	57.1 %	64.8 %	24.1 %	90.7 %
387	BIOLÓGICO-AGROPECUARIAS - XALAPA	75.0 %	60.6 %	33.6 %	93.4 %
388	BIOLÓGICO-AGROPECUARIAS-CÓRDOBA/ORIZABA	50.0 %	55.9 %	11.8 %	82.4 %
389	BIOLÓGICO-AGROPECUARIAS-POZA RICA/TUXPAN	20.0 %	57.9 %	15.8 %	92.1 %
390	ÁREA ACADÉMICA DE CIENCIAS DE LA SALUD - MINATITLÁN/COATZACOALCOS	0.0 %	14.3 %	2.9 %	97.1 %
391	ÁREA ACADÉMICA DE CIENCIAS DE LA SALUD - ORIZABA/CÓRDOBA	0.0 %	20.7 %	0.0 %	75.9 %
392	ÁREA ACADÉMICA DE CIENCIAS DE LA SALUD - POZA RICA/TUXPAN	33.3 %	50.0 %	4.0 %	88.0 %
393	ÁREA ACADÉMICA DE CIENCIAS DE LA SALUD - VERACRUZ	41.7 %	40.4 %	10.6 %	97.2 %
394	ÁREA ACADÉMICA DE CIENCIAS DE LA SALUD - XALAPA	38.9 %	51.6 %	18.0 %	94.3 %
397	ÁREA ACADÉMICA DE HUMANIDADES - VERACRUZ	33.3 %	40.7 %	5.6 %	87.0 %
398	ÁREA ACADÉMICA DE HUMANIDADES - XALAPA	69.0 %	40.4 %	24.1 %	83.1 %
399	ÁREA ACADÉMICA ECONÓMICO-ADMINISTRATIVA - COATZACOALCOS/MINATITLÁN	0.0 %	87.5 %	0.0 %	93.8 %
400	ÁREA ACADÉMICA ECONÓMICO-ADMINISTRATIVA - CÓRDOBA/ORIZABA (NOGALES)	0.0 %	42.9 %	0.0 %	90.5 %
401	ÁREA ACADÉMICA ECONÓMICO-ADMINISTRATIVA - POZA RICA/TUXPAN	0.0 %	64.3 %	0.0 %	100.0 %
402	ÁREA ACADÉMICA ECONÓMICO-ADMINISTRATIVA - VERACRUZ	20.0 %	46.6 %	1.7 %	91.4 %
403	ECONÓMICO-ADMINISTRATIVA - XALAPA	57.1 %	46.9 %	10.2 %	91.8 %
404	ÁREA TÉCNICA - COATZACOALCOS/MINATITLÁN	0.0 %	35.5 %	32.3 %	93.6 %
405	ÁREA TÉCNICA - VERACRUZ	40.0 %	45.3 %	19.0 %	92.6 %
406	ÁREA TÉCNICA - XALAPA	46.2 %	53.1 %	27.1 %	95.2 %
407	ÁREA TÉCNICA CÓRDOBA/ORIZABA	50.0 %	37.9 %	16.7 %	89.4 %
408	ÁREA TÉCNICA POZA RICA/TUXPAN	16.7 %	51.7 %	3.3 %	96.7 %
566	ÁREA ACADÉMICA DE CIENCIAS BIOLÓGICO-AGROPECUARIA-ACAYUCAN	100.0 %	46.2 %	15.4 %	100.0 %
567	HUMANIDADES - POZA RICA/TUXPAN	33.3 %	52.8 %	5.6 %	100.0 %
568	HUMANIDADES CORDOBA-ORIZABA	0.0 %	25.0 %	25.0 %	95.0 %
569	HUMANIDADES COATZACOALCOS-MINATITLÁN	50.0 %	50.0 %	0.0 %	100.0 %
1050	UNIVERSIDAD VERACRUZANA INTERCULTURAL	0.0 %	100.0 %	100.0 %	100.0 %

14.- Capacidad académica por DES en 2013

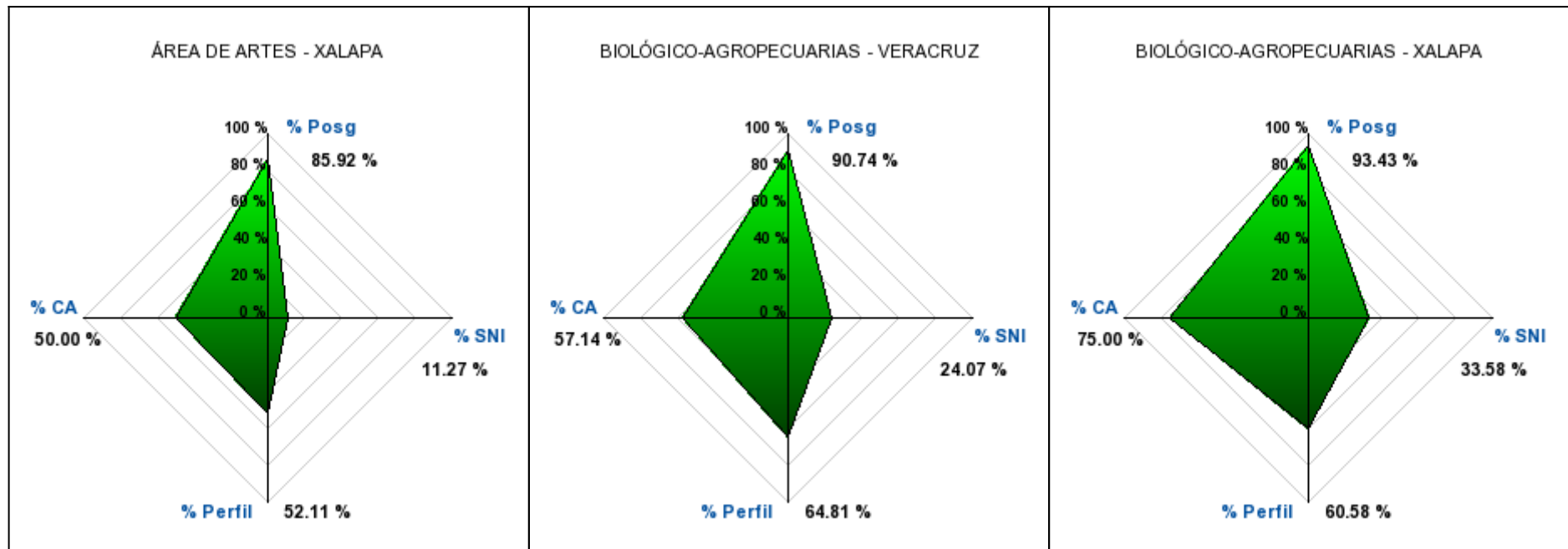

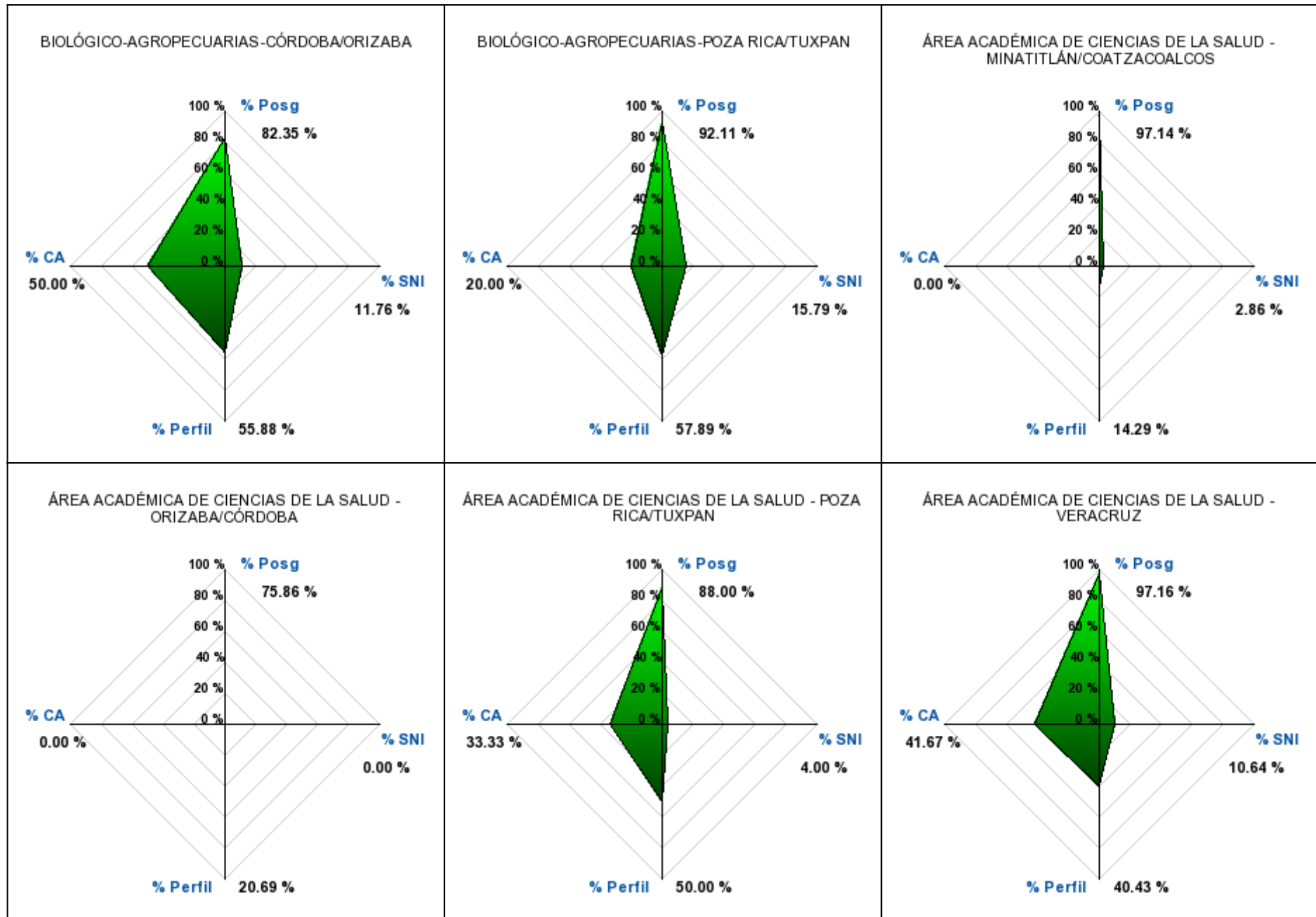

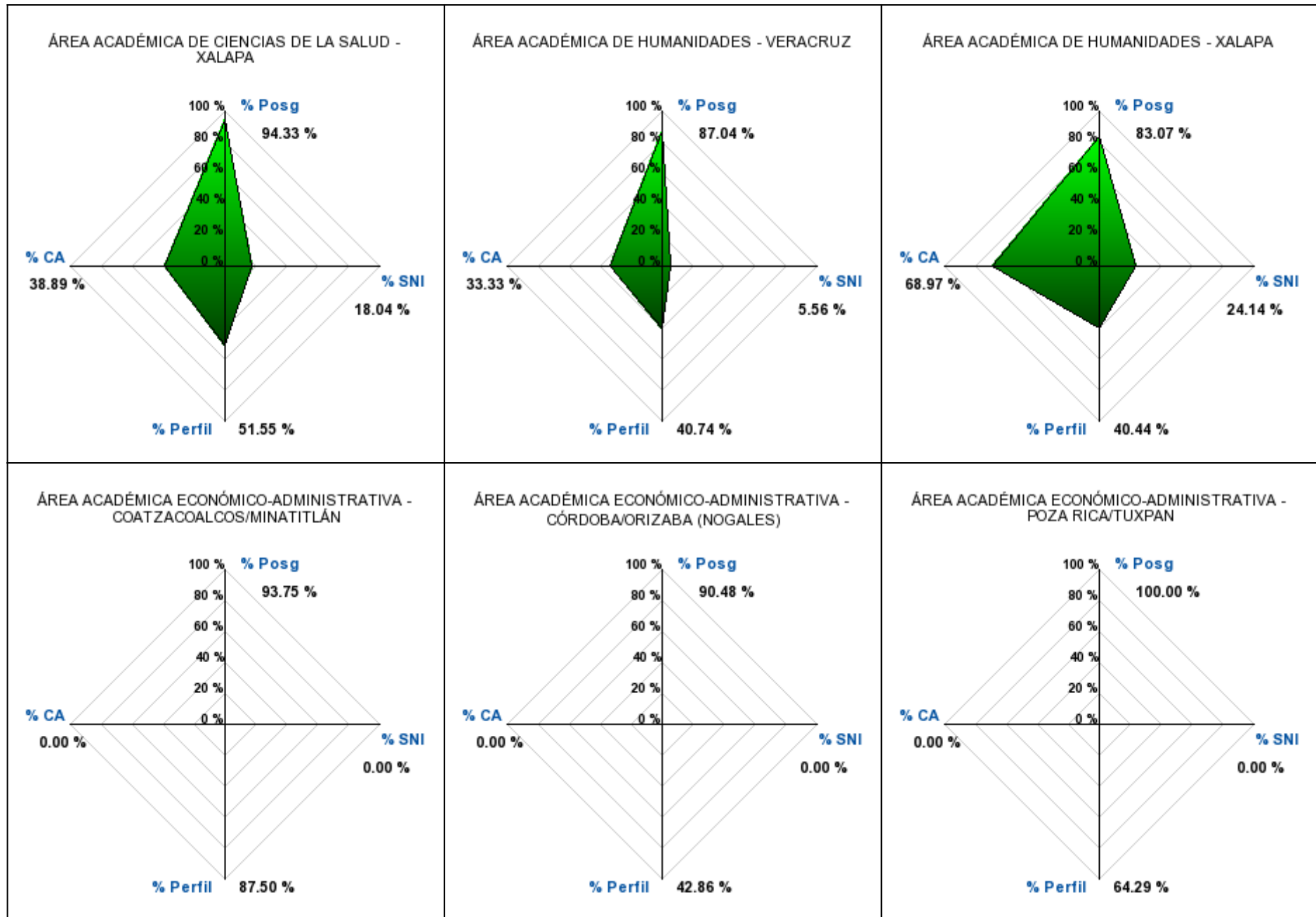

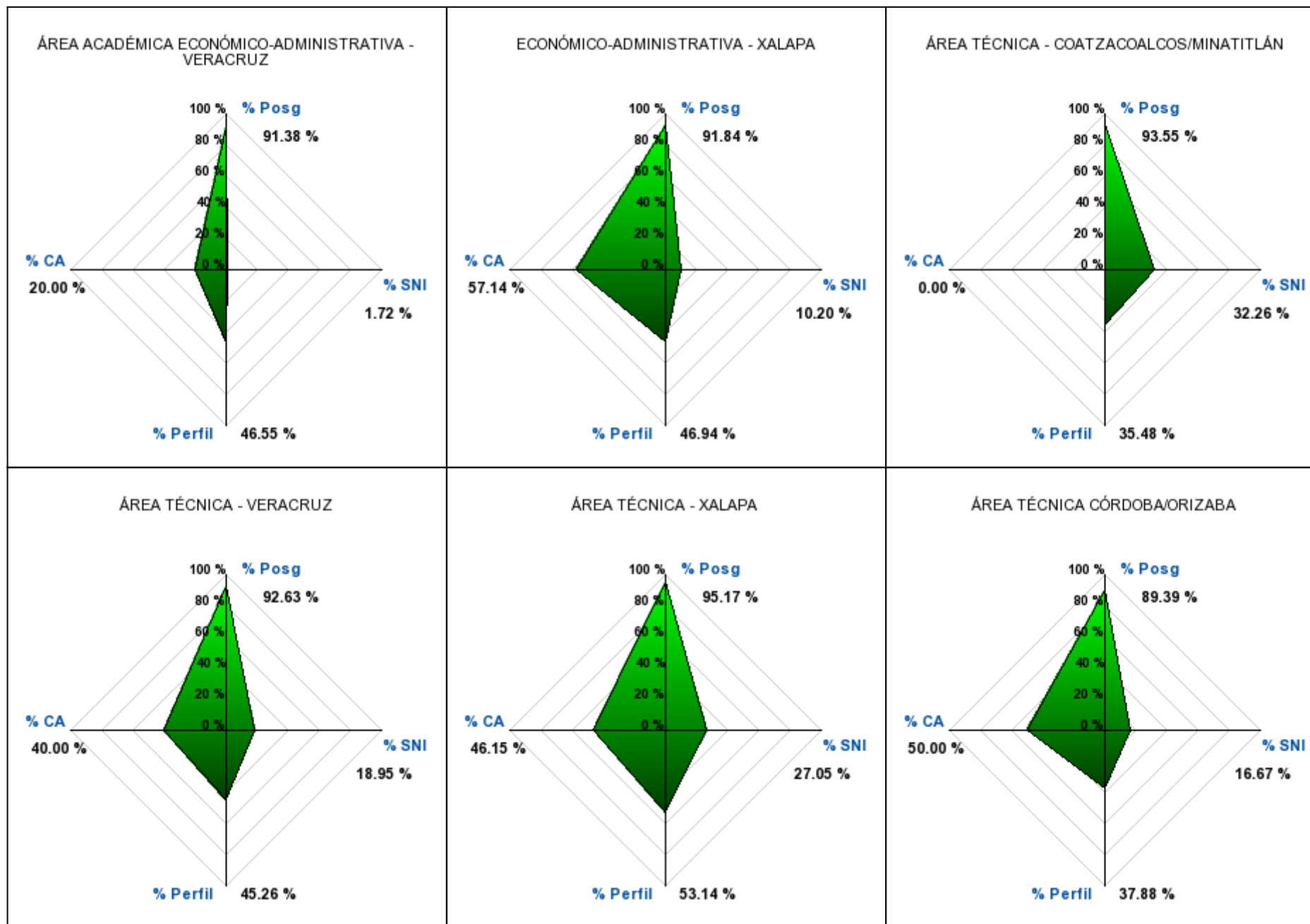

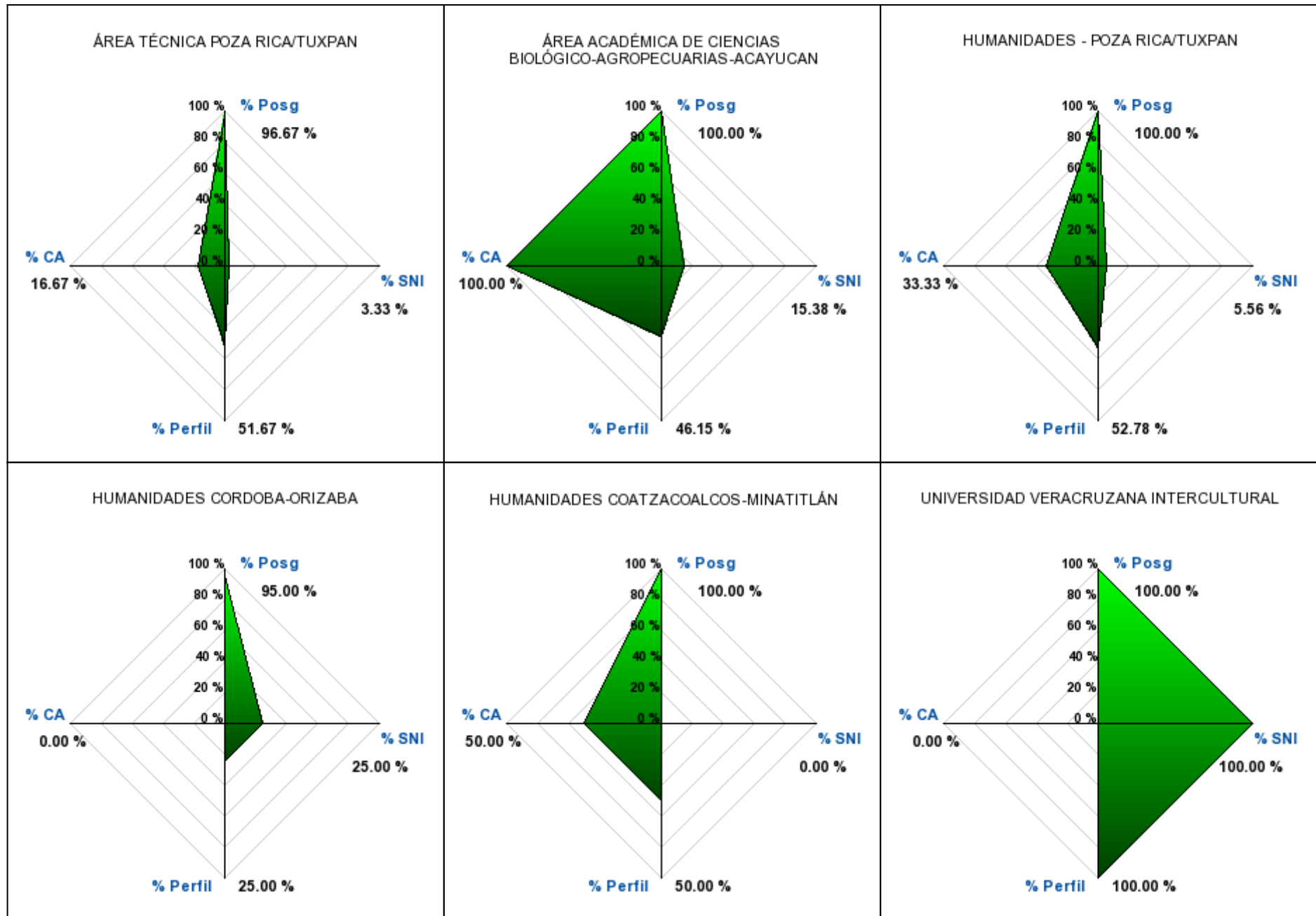

Catálogo de DES

Id_DES	DES	% CA	% PTC Perfil	% PTC SNI	% PTC Posg.
384	ÁREA DE ARTES - XALAPA	50.0 %	52.1 %	11.3 %	85.9 %
386	BIOLÓGICO-AGROPECUARIAS - VERACRUZ	57.1 %	64.8 %	24.1 %	90.7 %
387	BIOLÓGICO-AGROPECUARIAS - XALAPA	75.0 %	60.6 %	33.6 %	93.4 %
388	BIOLÓGICO-AGROPECUARIAS-CÓRDOBA/ORIZABA	50.0 %	55.9 %	11.8 %	82.4 %
389	BIOLÓGICO-AGROPECUARIAS-POZA RICA/TUXPAN	20.0 %	57.9 %	15.8 %	92.1 %
390	ÁREA ACADÉMICA DE CIENCIAS DE LA SALUD - MINATITLÁN/COATZACOALCOS	0.0 %	14.3 %	2.9 %	97.1 %
391	ÁREA ACADÉMICA DE CIENCIAS DE LA SALUD - ORIZABA/CÓRDOBA	0.0 %	20.7 %	0.0 %	75.9 %
392	ÁREA ACADÉMICA DE CIENCIAS DE LA SALUD - POZA RICA/TUXPAN	33.3 %	50.0 %	4.0 %	88.0 %
393	ÁREA ACADÉMICA DE CIENCIAS DE LA SALUD - VERACRUZ	41.7 %	40.4 %	10.6 %	97.2 %
394	ÁREA ACADÉMICA DE CIENCIAS DE LA SALUD - XALAPA	38.9 %	51.6 %	18.0 %	94.3 %
397	ÁREA ACADÉMICA DE HUMANIDADES - VERACRUZ	33.3 %	40.7 %	5.6 %	87.0 %
398	ÁREA ACADÉMICA DE HUMANIDADES - XALAPA	69.0 %	40.4 %	24.1 %	83.1 %
399	ÁREA ACADÉMICA ECONÓMICO-ADMINISTRATIVA - COATZACOALCOS/MINATITLÁN	0.0 %	87.5 %	0.0 %	93.8 %
400	ÁREA ACADÉMICA ECONÓMICO-ADMINISTRATIVA - CÓRDOBA/ORIZABA (NOGALES)	0.0 %	42.9 %	0.0 %	90.5 %
401	ÁREA ACADÉMICA ECONÓMICO-ADMINISTRATIVA - POZA RICA/TUXPAN	0.0 %	64.3 %	0.0 %	100.0 %
402	ÁREA ACADÉMICA ECONÓMICO-ADMINISTRATIVA - VERACRUZ	20.0 %	46.6 %	1.7 %	91.4 %
403	ECONÓMICO-ADMINISTRATIVA - XALAPA	57.1 %	46.9 %	10.2 %	91.8 %
404	ÁREA TÉCNICA - COATZACOALCOS/MINATITLÁN	0.0 %	35.5 %	32.3 %	93.6 %
405	ÁREA TÉCNICA - VERACRUZ	40.0 %	45.3 %	19.0 %	92.6 %
406	ÁREA TÉCNICA - XALAPA	46.2 %	53.1 %	27.1 %	95.2 %
407	ÁREA TÉCNICA CÓRDOBA/ORIZABA	50.0 %	37.9 %	16.7 %	89.4 %
408	ÁREA TÉCNICA POZA RICA/TUXPAN	16.7 %	51.7 %	3.3 %	96.7 %
566	ÁREA ACADÉMICA DE CIENCIAS BIOLÓGICO-AGROPECUARIAS-ACAYUCAN	100.0 %	46.2 %	15.4 %	100.0 %
567	HUMANIDADES - POZA RICA/TUXPAN	33.3 %	52.8 %	5.6 %	100.0 %
568	HUMANIDADES CORDOBA-ORIZABA	0.0 %	25.0 %	25.0 %	95.0 %
569	HUMANIDADES COATZACOALCOS-MINATITLÁN	50.0 %	50.0 %	0.0 %	100.0 %

Id_DES	DES	% CA	% PTC Perfil	% PTC SNI	% PTC Posg.
1050	UNIVERSIDAD VERACRUZANA INTERCULTURAL	0.0 %	100.0 %	100.0 %	100.0 %