



Resultados del Tercer Diagnóstico de Percepción, Riesgo y Consumo de Drogas (2022) **Percíbet3**

Objetivo: conocer el comportamiento de algunos factores psicosociales que afectan la salud física y mental

Participaron **19,151** estudiantes, de los cuales **108** pertenecen al área de Artes de la región XALAPA, quienes de manera voluntaria contestaron el Cuestionario sobre Consumo de Drogas en Estudiantes Universitarios (CODEU-3).

Área Artes, región Xalapa

Depresión en 2017 vs 2022

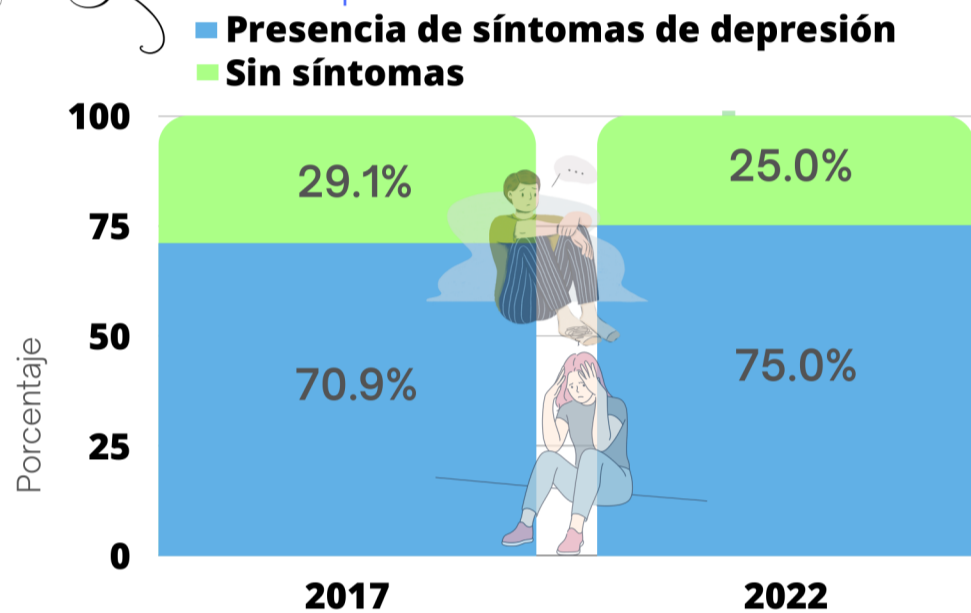

Ansiedad en 2017 vs 2022

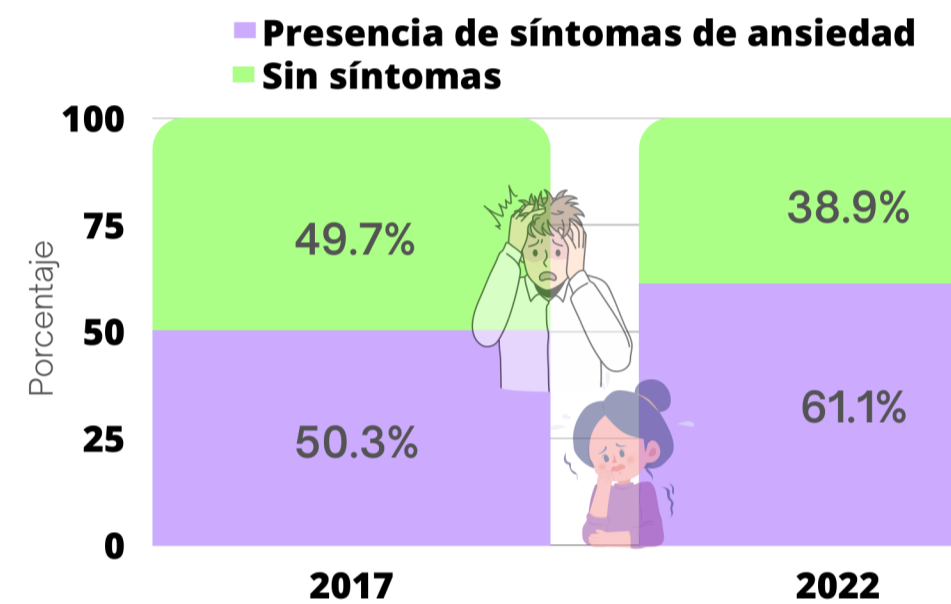

Presencia de síntomas de depresión por sexo en 2017 vs 2022

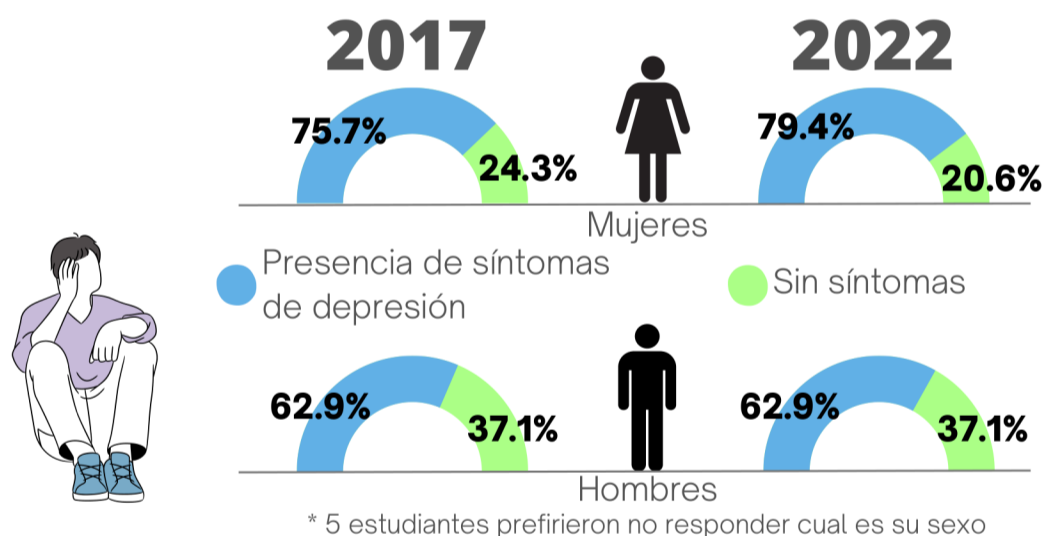

Presencia de síntomas de ansiedad por sexo en 2017 vs 2022

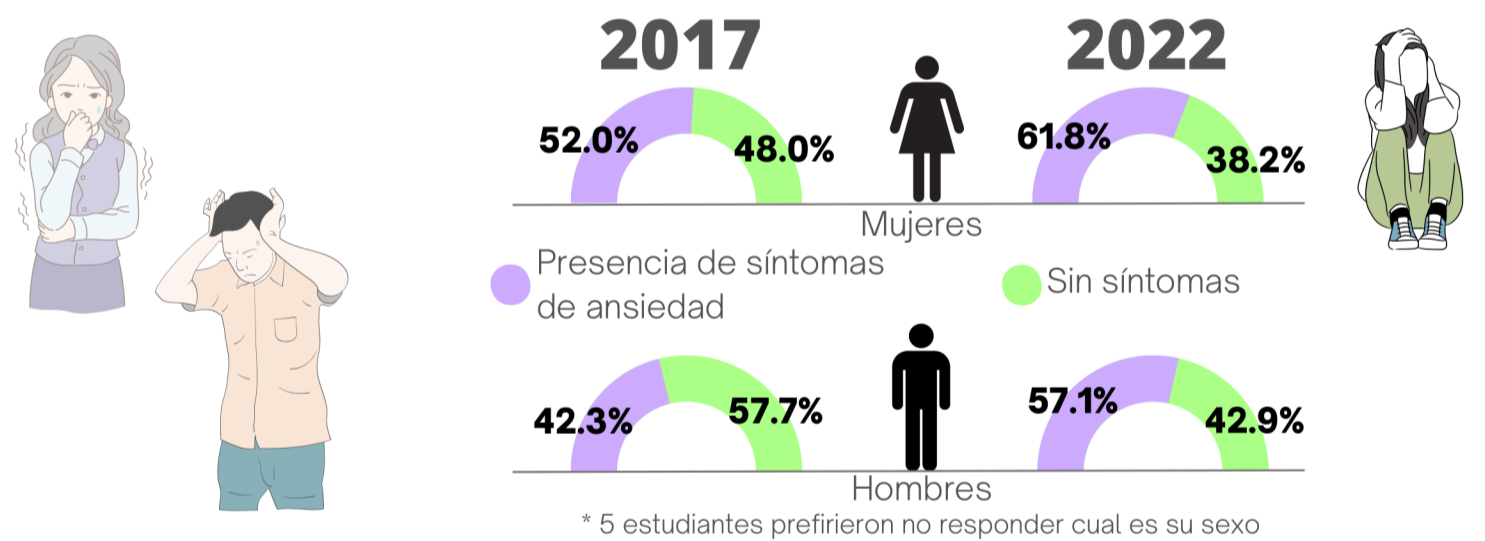

Esperamos contribuir a la creación de espacios de análisis y reflexión entre los estudiantes para el diseño, desarrollo y aplicación de estrategias de autocuidado individual y colectivo así como a la generación de políticas institucionales para el cuidado de la salud universitaria.

Presencia de síntomas de depresión por programa educativo en 2022

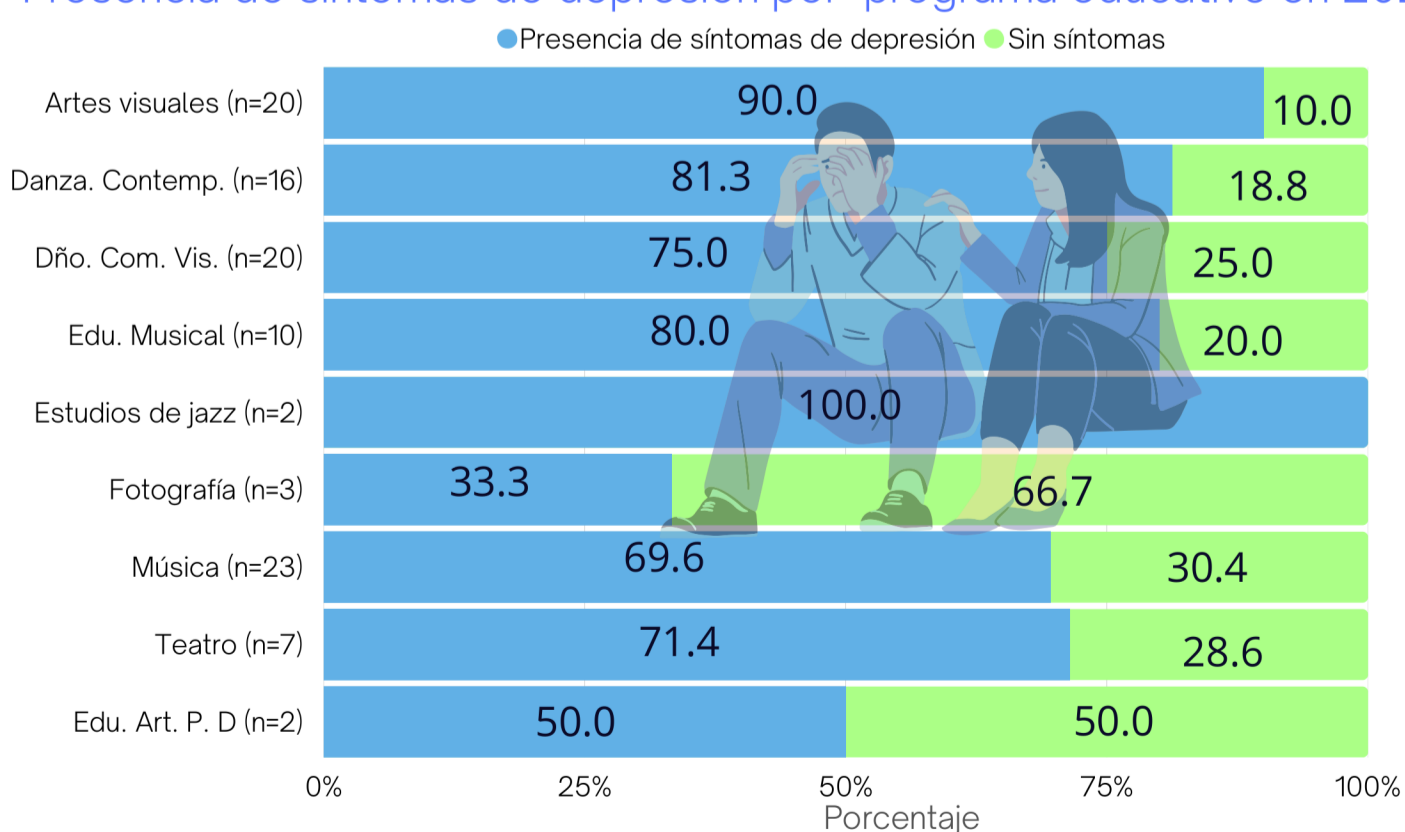

* El programa educativo de Canto no presentó presencia de síntomas de depresión.

Presencia de síntomas de ansiedad por programa educativo en 2022

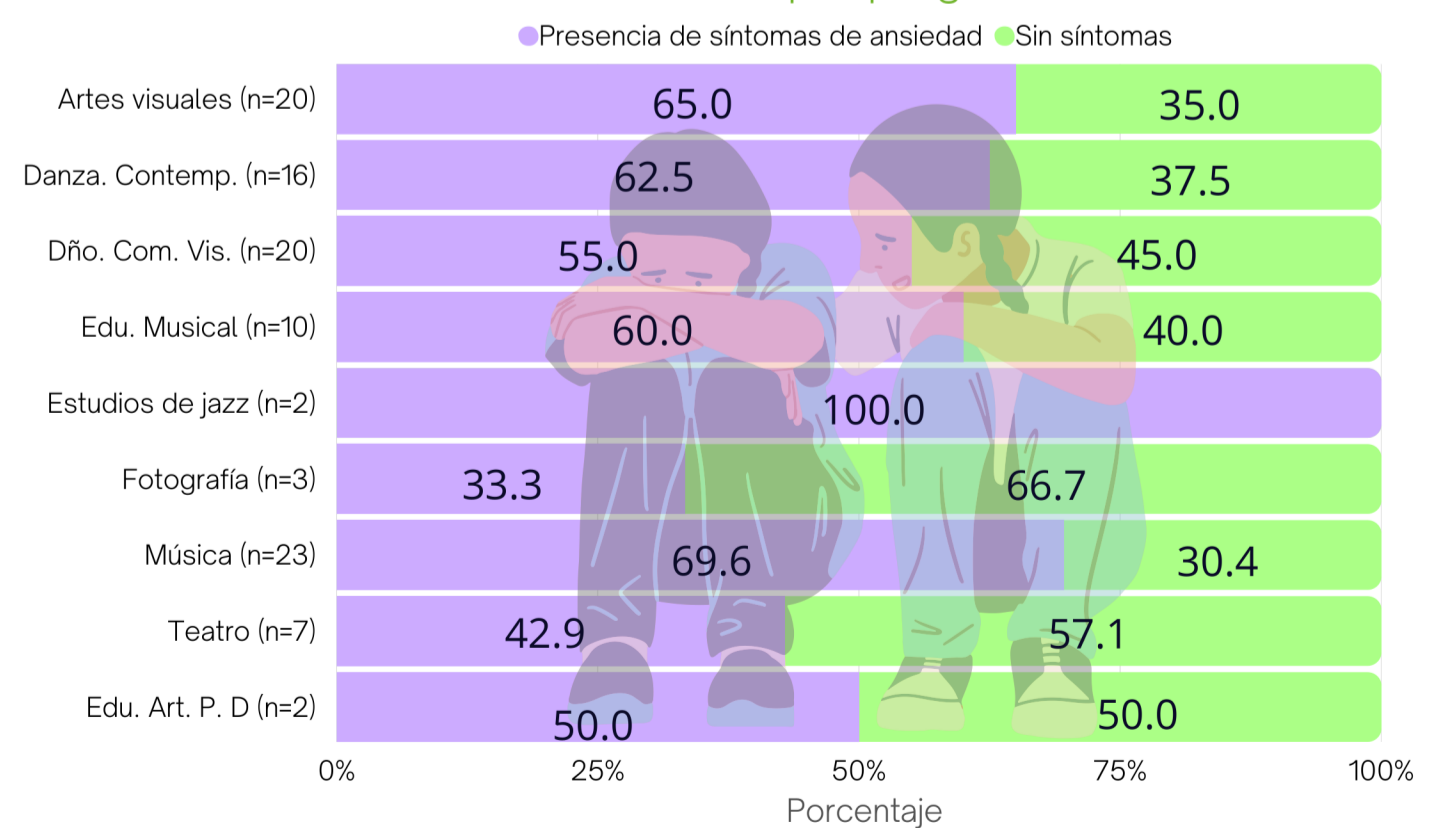

* El programa educativo de Canto no presentó presencia de síntomas de ansiedad.

Autoras Cuerpo Académico UVCA-264

Betzaida Salas García, Marlen Becerra Ceballos, María del Carmen Gogeoascoechea Trejo, María Sobeida Leticia Blázquez Morales y Mayra Díaz Ordoñez

Percíbet3
Diagnóstico de percepción, riesgo y consumo de drogas