

ESTRUCTURA CURRICULAR PLAN DE ESTUDIOS 2016

ÁREA DE FORMACIÓN BÁSICA

GENERAL	Mod. Hrs. Cred.			Núcleo de Formación Pedagógica				
	Lengua I	T	6	4	Introducción a la pedagogía	C	4	8
	Lengua II	T	6	4	Pensamiento pedagógico	C	6	12
	Lectura y escritura de textos académicos	C-T	4	4	Filosofía de la educación	C	4	8
	Pensamiento crítico para la solución de problemas	C-T	4	4	Núcleo de Formación Social			
Literacidad digital	T	6	4	Sociología de la educación	C	4	8	
				Globalización e interculturalidad	C	4	8	
				Introducción al desarrollo comunitario	C	3	6	
				Epistemología y pedagogía	C	6	12	
				Núcleo de Formación Humana				
				Comunicación pedagógica	C-T	3	5	
				Desarrollo humano	T	5	5	
				Psicología evolutiva	C	5	10	
				Psicología del aprendizaje	C-T	4	7	

Las EE del AFBG deben ser cursadas antes de cubrir el 50% del total de créditos de tu carrera.

INICIACIÓN LA DISCIPLINA

ÁREA DE FORMACIÓN DISCIPLINAR

Obligatorias: Quehacer Profesional

Docencia y Mediación Pedagógica	Experiencia educativa			
	Didáctica	C	4	8
	Planeación didáctica	CT	4	6
	Evaluación de los aprendizajes	CT	4	6
	Mediación pedagógica	CT	5	7
	Seminario de práctica docente	S	3	6
	Práctica docente	PP	5	5

Procesos curriculares y Proyectos socioeducativos

Gestión y Administración Educativa	Experiencia educativa			
	Política y legislación educativa	C	4	8
	Gestión y administración educativa	C	4	8
	Planeación educativa	CT	3	4
	Procesos de las organizaciones educativas	CT	4	6
	Evaluación institucional	CT	3	4

Orientación Educativa Social y

TIC y Pedagogía	Experiencia educativa			
	TIC aplicada a la educación	CT	4	6
	Multimedia educativa	CT	4	5
	Diseño de ambientes educativos virtuales	CT	4	6

Investigación Educativa

ÁREA DE FORMACIÓN DISCIPLINAR

Obligatorias: Optativas

El estudiante deberá cubrir 36 créditos de Experiencias Educativas **Optativas** que enriquezcan su formación profesional.

ÁREA DE FORMACIÓN TERMINAL

70% de los créditos y el total de créditos de su quehacer profesional

Experiencia educativa	Mod.	Hrs.	Cred.
Proyecto pedagógico	PP	8	8
Intervención pedagógica	PP	10	10
Ética profesional	S	2	4
Experiencia recepcional	T		12
Servicio social	VC		12

ÁREA DE FORMACIÓN DE ELECCIÓN LIBRE

(AFEL)

El estudiante elegirá Experiencias Educativas de otras áreas o disciplinas, para complementar su formación integral. Deberá cubrir 22 créditos.

ORGANIZACIÓN DEL PLAN DE ESTUDIOS 2016

Áreas curriculares		Créditos
Básica	General	20
	Iniciación	89
Disciplinar	Obligatoria	168
	Optativa	36
Terminal	Terminal	22
	Experiencia recepcional y Servicio social	24
Electiva		22
Total de créditos del programa educativo		381

Áreas de formación del MEIF	Núcleos y Quehaceres profesionales del plan de estudios
Básica general	Núcleo de formación pedagógica
Iniciación a la disciplina	Núcleo de formación social
Iniciación a la disciplina	Núcleo de formación humana
Disciplinar	Quehacer profesional: Docencia y mediación pedagógica
Disciplinar	Quehacer profesional: Procesos curriculares y proyectos socioeducativos
Disciplinar	Quehacer profesional: Gestión y administración educativa
Disciplinar	Quehacer profesional: Orientación educativa y social
Disciplinar	Quehacer profesional: TIC y pedagogía
Disciplinar	Quehacer profesional: Investigación educativa
Terminal	
Optativa	
Elección Libre	

C= Curso
T= Taller
C-T= Curso-Taller

PP= Práctica profesional
EA= Evento académico
VC= Vinculación con la comunidad

Carga mínima: 32 créditos
Carga media: 48 créditos
Carga máxima: 64 créditos

Recomendación de trayectoria escolar flexible

1° periodo	2° periodo	3° periodo	4° periodo	5° periodo	6° periodo	7° periodo	8° periodo
Lectura y escritura de textos académicos	Pensamiento crítico para la solución de problemas	Literacidad digital	Fundamentos de la orientación educativa	Metodología de la orientación educativa	Procesos de acompañamiento educativo	Educación inclusiva	Servicio social
Lengua I	Lengua II	Elección libre	Elección libre	Elección libre	Elección libre	Optativa	Optativa
Introducción a la pedagogía	Desarrollo Humano	Política y legislación educativa	Gestión y administración educativa	Planeación educativa	Procesos de las organizaciones educativas	Evaluación institucional	Ética profesional
Sociología de la educación	Psicología Evolutiva	Introducción al desarrollo comunitario	Bases conceptuales del currículum	Diseño curricular	Evaluación curricular	Proyectos formativos en el ámbito comunitario	Experiencia recepcional
Comunicación pedagógica	Globalización e interculturalidad	Filosofía de la educación	TIC aplicada a la educación	Multimedia educativa	Diseño de ambientes educativos virtuales	Optativa	Optativa
Pensamiento pedagógico	Psicología del aprendizaje	Didáctica	Planeación didáctica	Evaluación de los aprendizajes	Mediación pedagógica	Seminario de práctica docente	Práctica docente
Epistemología y pedagogía	Construcción de problemas de investigación educativa	Métodos y técnicas de la investigación educativa	Técnicas de análisis interpretativo	Técnicas de análisis estadístico	Comunicación de los resultados de investigación educativa	Proyecto pedagógico	Intervención pedagógica
						Optativa	

Experiencias educativas con prerequisites para ser cursadas:

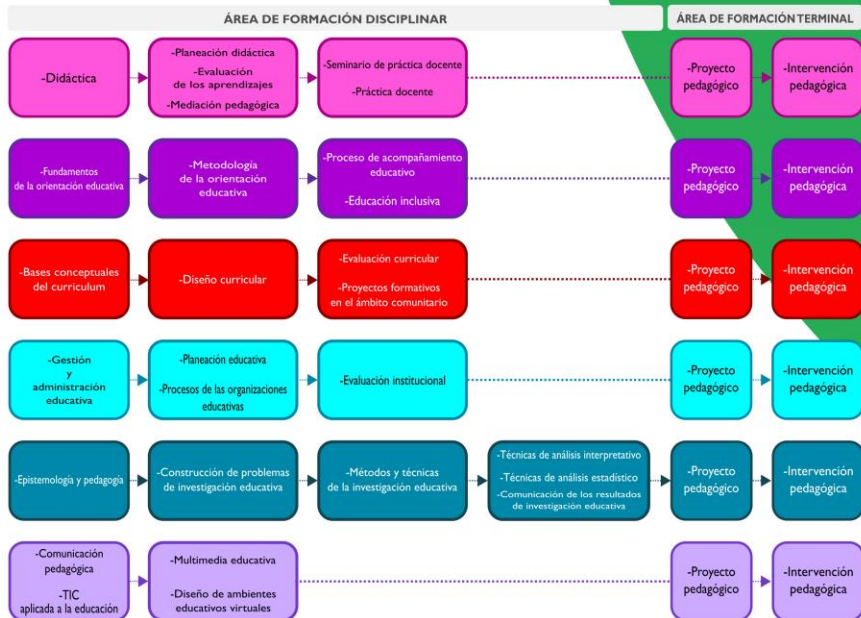

Plan de estudios
2016