

Análisis de Equidad Territorial en Xalapa, Veracruz

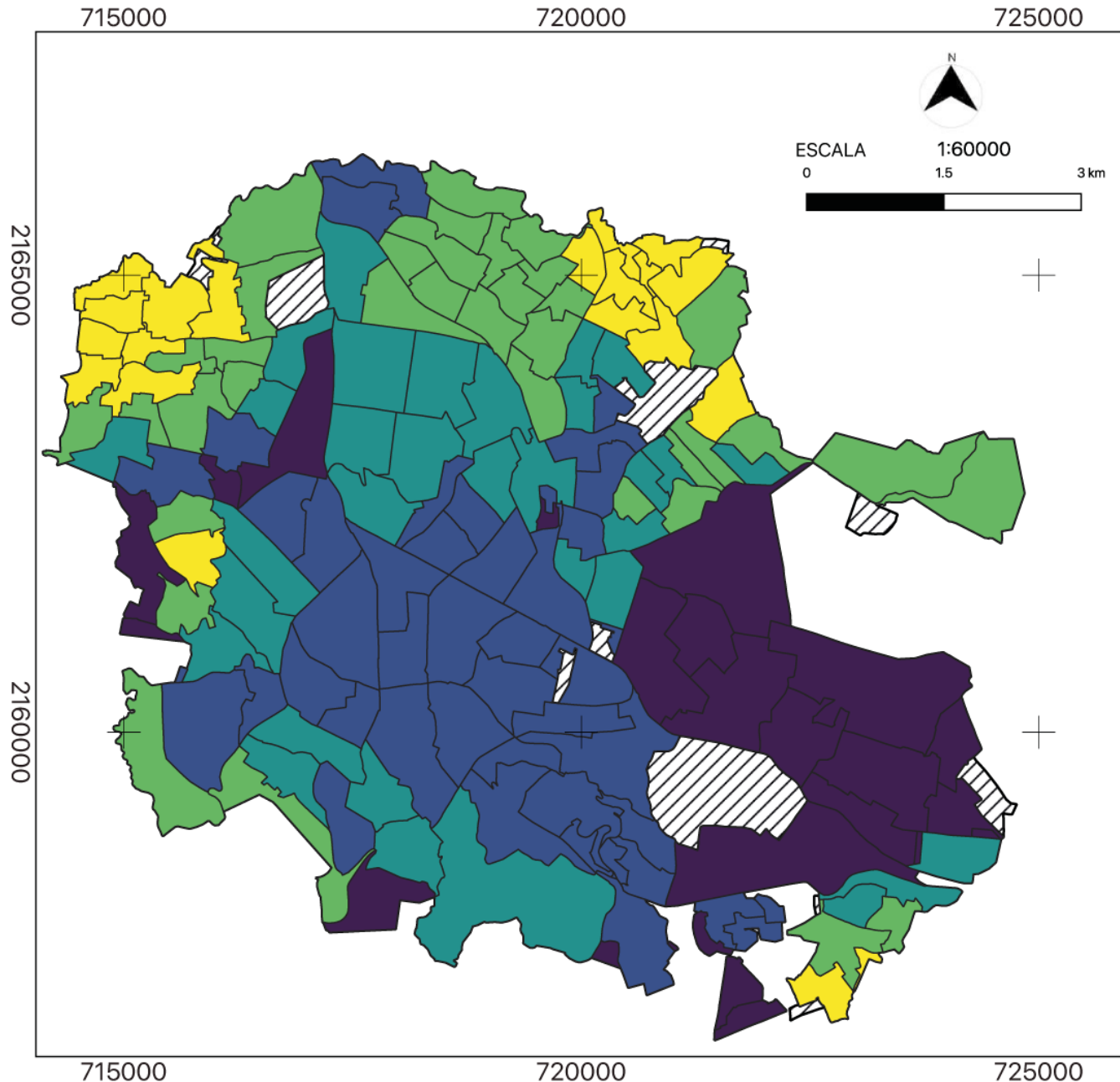

INDICADOR:
Equidad Territorial en Xalapa

SIMBOLOGIA

NIVEL SOCIOECONOMICO

Yellow	Muy inferior a la media
Light Green	Inferior a la media
Teal	Cercano a la media
Dark Blue	Superior a la media
Dark Purple	Muy superior a la media
Diagonal Hatching	NO DATA

ANÁLISIS:
AGEBS por nivel socioeconómico

AÑO:
2020

RESPONSABLE DE LA INVESTIGACIÓN:
Dra. Laura Mendoza Kaplan.
Proyecto de Investigación Interdisciplinaria UV "Barrio y Arquitectura Comunitaria, Factores que fomentan la convivencia y propician el sentido de la comunidad"

FUENTE:
Tesis: "Consideraciones para la conformación de una red de Infraestructura verde: estudio de accesibilidad a espacios verdes en Xalapa, Veracruz" por Oscar Hipólito Rivera.
Directora: Ma Guadalupe Noemí Uehara Guerrero



Análisis de Equidad Territorial en Xalapa, Veracruz



INDICADOR:
Equidad Territorial en Xalapa

ANÁLISIS:
Inventario
Sitios Naturales

AÑO:
2020

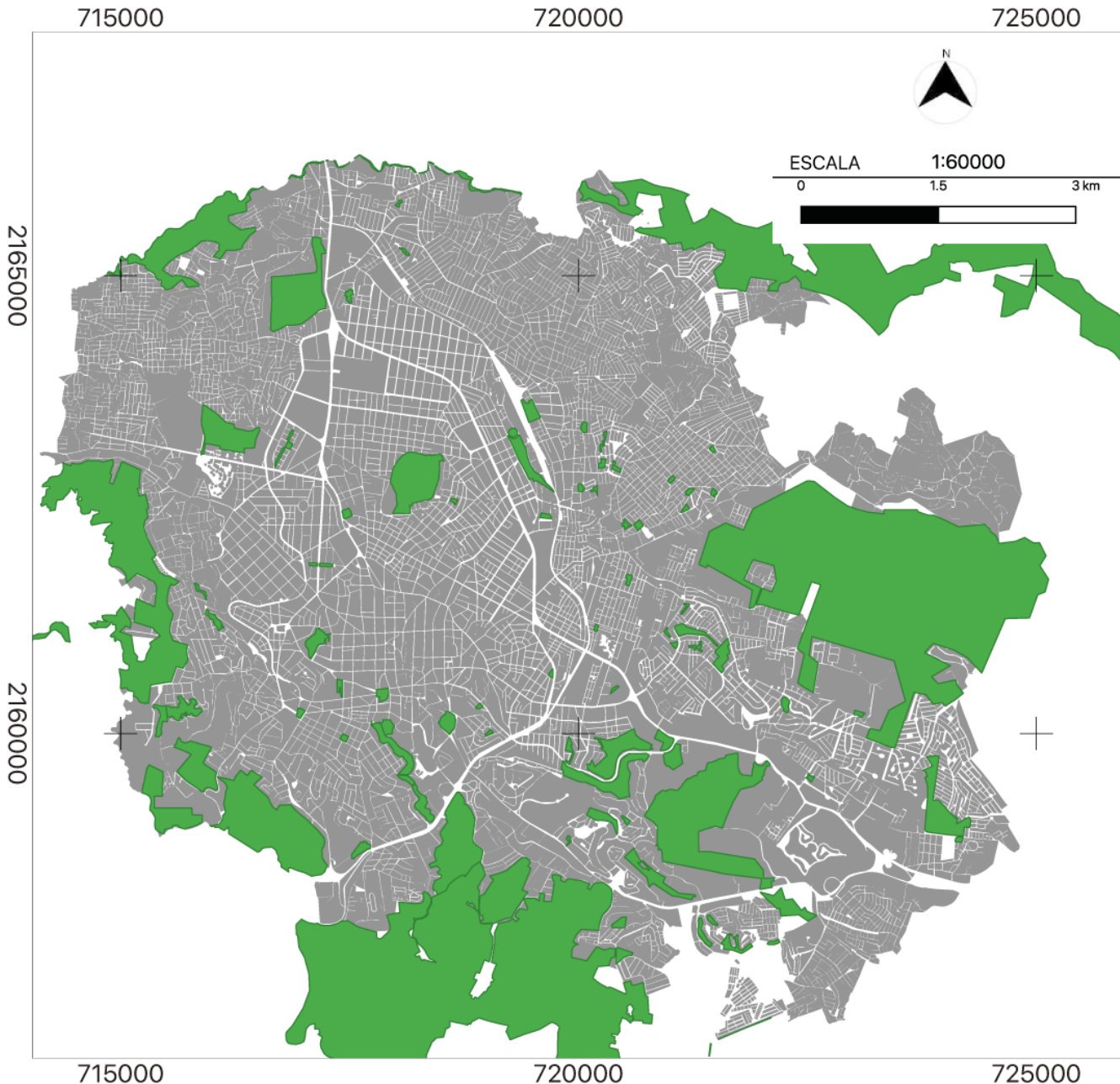

SIMBOLOGIA	
	POLIGONOS INVENTARIO DE SITIOS NATURALES
	POLIGONOS_NODOS SECUNDARIOS
	ELEMENTOS NUCLEO EXISTENTES
	POLIGONOS_NODOS PRINCIPALES
	POLIGONOS NUCLEOS POTENCIALES
	Municipio de Xalapa localidades urbanas

RESPONSABLE DE
LA INVESTIGACIÓN:

Dra. Laura Mendoza Kaplan.
Proyecto de Investigación Interdisciplinaria UV "Barrio y Arquitectura Comunitaria, Factores que fomentan la convivencia y propician el sentido de la comunidad"

FUENTE:

Tesis: "Consideraciones para la conformación de una red de Infraestructura verde: estudio de accesibilidad a espacios verdes en Xalapa, Veracruz" por Oscar Hipólito Rivera.
Directora: Ma Guadalupe Noemí Uehara Guerrero



Análisis de Equidad Territorial en Xalapa, Veracruz

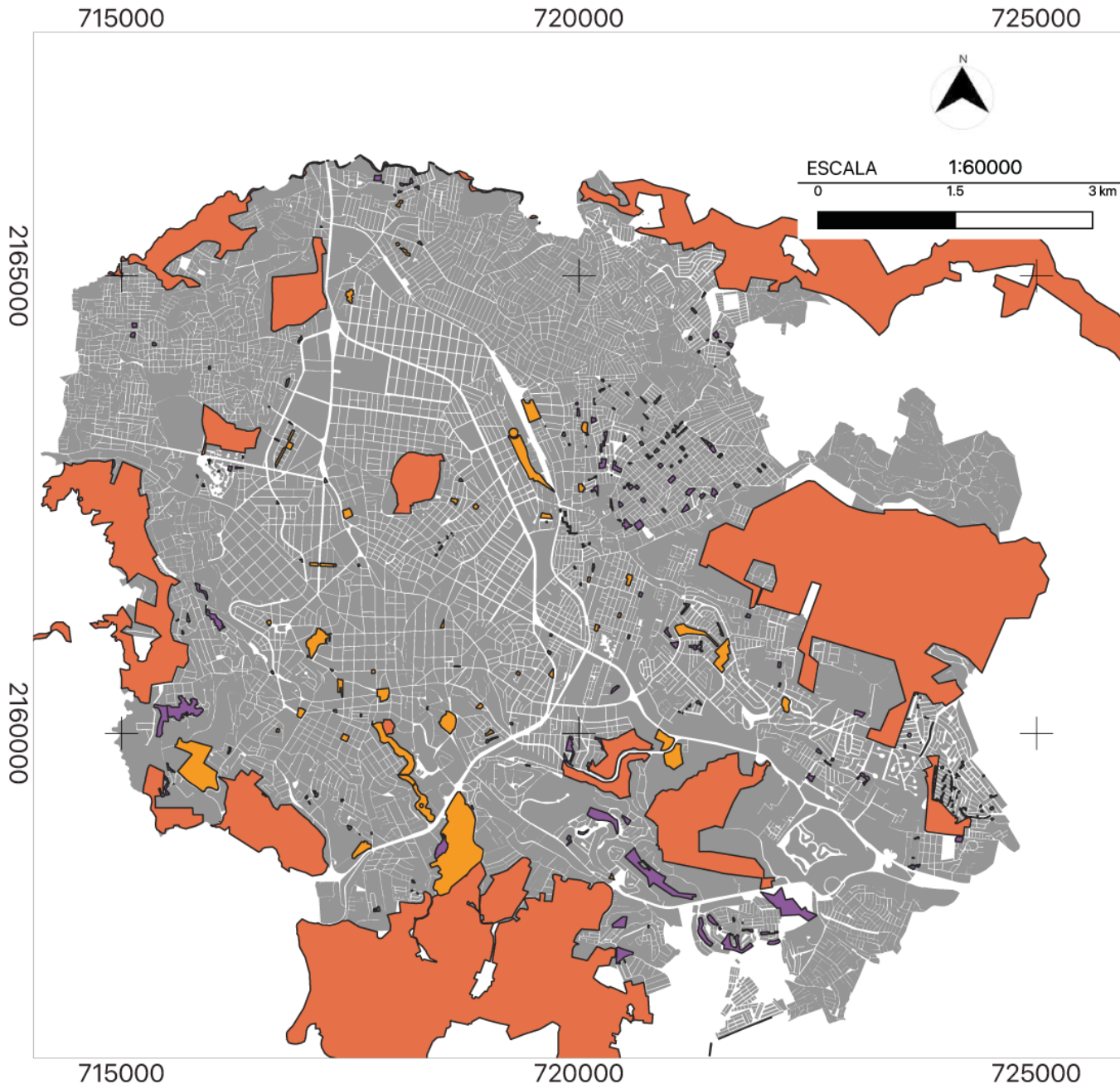

INDICADOR:
Equidad Territorial en Xalapa

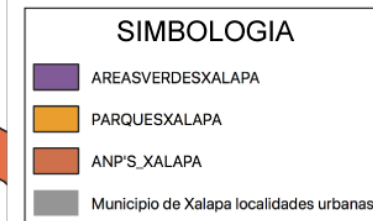

ANÁLISIS:

Inventario
Sitios
Candidatos

AÑO:
2020

**RESPONSABLE DE
LA INVESTIGACIÓN:**

Dra. Laura Mendoza Kaplan.
Proyecto de Investigación Interdisciplinaria UV "Barrio y Arquitectura Comunitaria, Factores que fomentan la convivencia y propician el sentido de la comunidad"

FUENTE:

Tesis: "Consideraciones para la conformación de una red de Infraestructura verde: estudio de accesibilidad a espacios verdes en Xalapa, Veracruz" por Oscar Hipólito Rivera.
Directora: Ma Guadalupe Noemí Uehara Guerrero



Análisis de Equidad Territorial en Xalapa, Veracruz



INDICADOR:
Equidad Territorial en Xalapa

ANÁLISIS:

Nodos principales
y núcleo

AÑO:
2020

SIMBOLOGIA

- ELEMENTOS NUCLEO EXISTENTES
- NODOS EXISTENTES
- 300-400 M.
- 401-750 M.
- 751-1000 M.

RESPONSABLE DE LA INVESTIGACIÓN:

Dra. Laura Mendoza Kaplan.
Proyecto de Investigación Interdisciplinaria UV "Barrio y Arquitectura Comunitaria, Factores que fomentan la convivencia y propician el sentido de la comunidad"

FUENTE:

Tesis: "Consideraciones para la conformación de una red de Infraestructura verde: estudio de accesibilidad a espacios verdes en Xalapa, Veracruz" por Oscar Hipólito Rivera. Directora: Ma Guadalupe Noemí Uehara Guerrero

