



UNIVERSIDAD VERACRUZANA

FACULTAD DE ARQUITECTURA



Universidad Veracruzana

Universidad Veracruzana; Región Orizaba-Córdoba

2º Informe de Labores 2016 - 2017



**del 1 de septiembre de 2016 al 31
de agosto de 2017.**



Tradición e Innovación

Universidad Veracruzana UV.

Facultad de Arquitectura 32101. FACARQCOR.

Avenida 34 No. 210 entre Calles 2 y 4 Col. Nuevo Toxpán.

C.P. 94560. Tel. 01 271 71 42313

Córdoba, Veracruz

POR UNA MEJORA CONTINUA



Junta Académica

HOY MARTES 19 DE SEPTIEMBRE DEL PRESENTE AÑO, SIENDO LAS 17:00 SE PROCEDE A LLEVAR A EFECTO **LA JUNTA ACADÉMICA** DE ACUERDO A LA CONVOCATORIA QUE EN TIEMPO Y FORMA SE EXPIDIÓ POR LAS AUTORIDADES DE LA UNIVERSIDAD Y LA DIRECCIÓN DE LA FACULTAD.

INICIO CON UNA CORDIAL BIENVENIDA A NUESTRAS AUTORIDADES E INVITADOS Y A LA COMUNIDAD ASISTENTE POR PARTE DE LA DIRECTOR MTRO. ARQ. SIMÓN RAHME ESCOBEDO Y ASÍ MISMO HACIENDO REFERENCIA DEL ASUNTO A TRATAR COMO **EL SEGUNDO INFORME DE ACTIVIDADES 2016 – 2017** *(del 1° de septiembre del 2016 al 31 de agosto del 2017)*. Y EN CUMPLIMIENTO A LO DISPUESTO POR ESTATUTO DEL PERSONAL ACADÉMICO ARTICULO 195 INCISOS III, IV, VI; DE LA LEY ORGÁNICA ARTICULO 65, INCISOS II, III, IV, V, Y VI, ARTICULO 66 INCISOS III Y IV Y DEL ESTATUTO GENERAL ARTÍCULOS 290, 291, Y 294 INCISO I. EN VIGOR DE LA UNIVERSIDAD VERACRUZANA.



2^{DO}

INFORME DE ACTIVIDADES

¡POR UNA MEJORA CONTINUA!

MTRO. SIMÓN RAHME ESCOBEDO
DIRECTOR

JUEVES 19 DE SEPTIEMBRE DEL 2017
17:00 HORAS



Universidad Veracruzana

Directorio



Dra. Sara D. Ladrón de Guevara

Rectora

Dra. María Magdalena Hernández Alarcón

Secretaria Académica

Mtro. Salvador F. Tapia Spinoso

Secretario de Administración y Finanzas

Dr. Ángel Eduardo Gasca Herrera

Director General del Área Académica Técnica

Dra. Beatriz Eugenia Rodríguez Villafuerte

Vice-rectora Región Orizaba-Córdoba

Mtro. José Eduardo Martínez Canales

Secretario Académico Región Orizaba-Córdoba

Mtro. Simón Rahme Escobedo

Director Facultad de Arquitectura Córdoba

Dr. Honorio Alfredo herrera Caballero

Secretario Facultad de Arquitectura Córdoba

C.P. Moisés Ameca Ramírez

Administrador Facultad de Arquitectura Córdoba



Universidad Veracruzana

Invitados



Dr. Rafael Rufino Díaz Sobac

Director General del Área Académica Técnica

Dra. Beatriz Eugenia Rodríguez Villafuerte

Vice-rectora Región Orizaba-Córdoba

Mtro. José Eduardo Martínez Canales

Secretario Académico Región Orizaba-Córdoba

Lic. Lizbeth Margarita Viveros Cancino

Secretaria de Administración y Finanzas Regional.

La comunidad del PE. Arquitectura

Académicos, estudiantes y administrativos de la entidad.



Tradición e Innovación

TRES EJES DEL PROGRAMA
INSTITUCIONAL:

I. Innovación académica con calidad.

- I.1. Programas educativos que cumplan con los estándares nacionales e internacionales de calidad.
- I.2. Planta académica con calidad
- I.3. Atracción y retención de estudiantes de calidad
- I.4. Investigación de calidad socialmente pertinente

II. Presencia en el entorno con pertinencia e impacto social.

- II.1. Reconocimiento del egresado como un medio para generar impacto
- II.2. Reconocimiento e impacto de la UV en la sociedad
- II.3. Fortalecimiento de la vinculación con el medio
- II.4. Respeto a la equidad de género y la interculturalidad

III. Gobierno y gestión responsables y con transparencia.

- III.1. Modernización del gobierno y la gestión institucional
- III.2. Sostenibilidad financiera
- III.3. Optimización de la infraestructura física y equipamiento con eficiencia y eficacia



Universidad Veracruzana

FACULTAD DE ARQUITECTURA CÓRDOBA

Universidad Veracruzana; Región Orizaba-Córdoba
2° Informe de Labores 2016 - 2017



Avenida 34 No. 210 entre Calles 2 y 4 Col. Nuevo Toxpan . C.P. 94560 Córdoba, Veracruz



UNIVERSIDAD VERACRUZANA
FACULTAD DE ARQUITECTURA
2015-2019



Universidad Veracruzana

FACULTAD DE ARQUITECTURA CÓRDOBA

Universidad Veracruzana; Región Orizaba-Córdoba
2° Informe de Labores 2016 - 2017





Introducción



Informe de actividades académicas sobre el 36 Aniversario de nuestra Facultad de Arquitectura 32101, refiere las actividades llevadas a cabo en la presente administración a cargo de **Mtro. Simón Rahme Escobedo**. Este **informe** es el **segundo** de dicha administración y se compone de los rubros de acción académico-administrativa bajo **los tres ejes del programa institucional: Innovación académica con calidad, Presencia en el entorno con pertinencia e impacto social y Gobierno y gestión responsables y con transparencia**. La Facultad de Arquitectura de Córdoba Veracruz se funda **el 27 de octubre de 1980** como una dependencia de enseñanza superior perteneciente del área académica Técnica de la Universidad Veracruzana que este año 2017 recibe a su 37va generación.

Con Actividades de **carácter académicas** con los **32 docentes** de la entidad tanto al interior de las academias como en la vida cotidiana de la Facultad en beneficio de un ambiente universitario que favorezca el desempeño de la comunidad principalmente estudiantil, tomando en consideración aspectos para la mejora continua de la calidad del programa educativo de Arquitectura que se imparte en la entidad, y la atención integral al estudiante en su formación académica como complementaria ha tenido acciones que permiten apoyar la misma con la realización de eventos académicos y culturales.



I. Innovación académica con calidad.

Cuyo objetivo principal es; La de garantizar la Calidad de nuestro programa educativo PE. Así mismo que las competencias profesionales de los egresados de las instituciones acreditadas sean eficientes y, por ende, reflejen una formación educativa de calidad.



I.1. Programas educativos que cumplan con los estándares nacionales e internacionales de calidad.



I.1 Innovación Académica con calidad



La Facultad de Arquitectura Córdoba cuenta con elementos prospectivos, objetos de análisis y propuestas para hacer de Nuestra entidad Académica una institución ejemplar congruente con su historia, pertinente en sus aspiraciones, equitativa en sus servicios, productiva en sus resultados y aspirante a una trascendencia en el tiempo, que exalte no sólo lo que ha sido, sino también lo que es capaz de hacer; por ello el Programa Educativo de Arquitectura que ha obtenido la **Acreditación de Segundo ciclo del 1° de julio de 2015 al 30 de junio de 2020** otorgado por la Acreditadora Nacional de Programas de Arquitectura y Disciplinas del Espacio Habitable, A.C. **ANPADEH.**



Lineamientos* para la revisión y
actualización de Planes y
Programas de Estudio



Dirección General de Área
Académica Técnica
Diciembre 2015

"Lis de Veracruz: Arte, Ciencia, Luz"

* Guía para el diseño de proyectos curriculares, con el enfoque de competencias UVE.
<http://www.uv.mx/dgdaia/desarrollo-curricular/desarrollo-curricular/guia-diseño/>



En este proceso mejora continua del programa educativo ya se trabaja desde enero de 2016, el Diseño de proyectos curriculares **con el enfoque de competencias**, con el **Curso – Taller** de la Dirección General del Área Académica Técnica. **PROGRAMA DE FORTALECIMIENTO DE LA CALIDAD EDUCATIVA PFCE 2016 - 2019.**



Universidad Veracruzana

ANPADEH;

Universidad Veracruzana; Región Orizaba-Córdoba

2° Informe de Labores 2016 - 2017



1° de Julio del 2015 al 30 de Junio del 2020

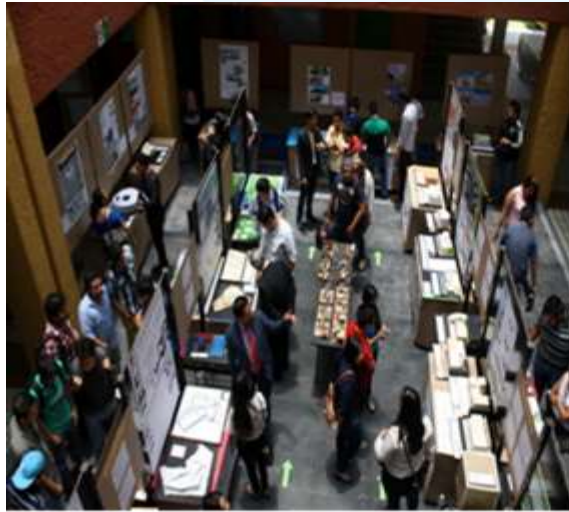

ANPA DEH

Acreditadora
Nacional de
Programas de
Arquitectura y
Disciplinas del
Espacio
Habitable, A.C.



ANPADEH

ACREDITADORA NACIONAL DE PROGRAMAS DE ARQUITECTURA
Y DISCIPLINAS DEL ESPACIO HABITABLE A.C.

ACREDITA

EL PROGRAMA DE
ARQUITECTURA DE LA
UNIVERSIDAD VERACRUZANA, REGIÓN ORIZABA-CÓRDOBA

CON UNA VALIDEZ DEL
1 DE JULIO DE 2015 AL 30 DE JUNIO DE 2020

POR CUMPLIR LOS REQUISITOS DE CALIDAD EDUCATIVA ESTABLECIDOS EN LA
NORMATIVIDAD DE LA ANPADEH, MISMOS QUE SON RESPALDADOS POR COPAES

ANTIGUA ACADEMIA DE SAN CARLOS, MÉXICO, D.F.
VIERNES 4 DE SEPTIEMBRE DE 2015

ARQ. DAVID CABRERA RUIZ
PRESIDENTE



POR UNA MEJORA CONTINUA



Objetivo general



Contribuir a fortalecer y garantizar la calidad y pertinencia, educación superior y de la formación para el trabajo, a fin de que contribuyan al desarrollo de México, mediante el fortalecimiento e instrumentación de planes y programas de estudio.



Comisión de Revisión de Planes y Programas de Estudio Nombrados por la Junta Académica del viernes 29 de Enero del 2016 a las 11 :00 horas.

Cargo	Nombre	Correo
1 Director	Mtro. Simón Rahme Escobedo	srahme@uv.mx
2 Secretario	Enrique Espinosa Oropeza	eespinosa@uv.mx
3 Academia Diseño	Mtra. Irma Elisa Palacios Reyes	irpalacios@uv.mx
4 Academia Edificación	Arq. Víctor Manuel Vidal Antonio	vvidal@uv.mx
5 Academia Urbanismo	Arq. José René Morgado Bustos	rmorgado@uv.mx
6 Academia Humanística	Dr. Roberto de J. Olavarrieta Marengo Coordinador de enlace con las 4 regiones.	rolavarrieta@uv.mx
7 Academia Servicio	Dr. Honorio Alfredo Herrera Caballero	hherrera@uv.mx
8 Cuerpo Académico	DR. Daniel Alejandro Gómez Escoto	dangomez@uv.mx
9 Coordinador al interior	Dr. Francisco Nieves Garnica Coordinador de enlace con las 4 regiones.	fnieves@uv.mx
10 AFBGF	Mtra. Carolina Valerio Mateos	cavalerio@uv.mx
11 Consejero Maestro	Mtro. Joel Guzmán González	joguzman@uv.mx
12 Colaboradora	Dra. Laura Cortes Trinidad	lcortes@uv.mx
13 Colaboradora	Mtra. Erika Benítez Malagón	ebenitez@uv.mx
14 Colaborador	TA. Gerardo Ignacio Hernández	gerhernandez@uv.mx
15 Colaboradora	Arq. María del Carmen Sosa Aguiluz	Casosa@uv.mx

Plan de Mejora Continua 2015 - 2019



I.1.- Mapa Curricular

Propuesta 2013 todos los talleres incluyen una base teórica obligatoria, lo que incluye un reajuste en las horas prácticas para mantener la congruencia crediticia y el menor tiempo de horas en aula por parte del alumno, **privilegiando el auto aprendizaje y el aprendizaje invertido.**

MAPA CURRICULAR
ARQUITECTURA U.V. 2013



Teoría e Historia de la Arquitectura hasta el Siglo XV 1, 2, 3, 4, 5, 6	Geometría Descriptiva Básica 1, 2, 3, 4, 5, 6	Diseño Básico Arquitectónico 1, 2, 3, 4, 5, 6	Composición Básica 1, 2, 3, 4, 5, 6	Problemas del Pensamiento Crítico y Creativo 1, 2, 3, 4, 5, 6	Lectura y Análisis de Obras del Mundo Contemporáneo 1, 2, 3, 4, 5, 6	Inglés 1, 2, 3, 4, 5, 6
Teoría e Historia de la Arquitectura de los Siglos XVI al XIX 1, 2, 3, 4, 5, 6	Geometría de las Formas Arquitectónicas 1, 2, 3, 4, 5, 6	Introducción a la Competencia Arquitectónica 1, 2, 3, 4, 5, 6	Diseño de Introducción: Bocetos y Perspectivas 1, 2, 3, 4, 5, 6	Introducción de la Investigación 1, 2, 3, 4, 5, 6	Introducción al Diseño Estructural 1, 2, 3, 4, 5, 6	Taller de Construcción: Obras Profesionales 1, 2, 3, 4, 5, 6
Teoría e Historia de la Arquitectura del Siglo XX y Contemporánea 1, 2, 3, 4, 5, 6	Geometría Descriptiva 1, 2, 3, 4, 5, 6	Diseño Arquitectónico en Sistemas de Proyectos 1, 2, 3, 4, 5, 6	Teoría: Introducción de la Arquitectura 1, 2, 3, 4, 5, 6	Enfoque del Habitar para la Sustentabilidad 1, 2, 3, 4, 5, 6	Análisis Estructural 1, 2, 3, 4, 5, 6	Taller de Construcción: Convenciones y Estructuras 1, 2, 3, 4, 5, 6
Teoría e Historia de la Arquitectura Mexicana 1, 2, 3, 4, 5, 6	Mapas y Modelos 1, 2, 3, 4, 5, 6	Diseño Arquitectónico: Expresión Arquitectónica 1, 2, 3, 4, 5, 6	Función y Expresión Arquitectónica 1, 2, 3, 4, 5, 6	El Sitio y el Proyecto 1, 2, 3, 4, 5, 6	Diseño de Estructuras: Tradicionales y Materiales Alternativos 1, 2, 3, 4, 5, 6	Taller de Construcción: Análisis, Obras Caseras y Obras Profesionales 1, 2, 3, 4, 5, 6
Introducción al Urbanismo 1, 2, 3, 4, 5, 6	Administración General 1, 2, 3, 4, 5, 6	Diseño Arquitectónico: Función y Contextualización 1, 2, 3, 4, 5, 6	Espacios de Diseño: Presentación de Proyectos 1, 2, 3, 4, 5, 6	El Modelo y su Estructura 1, 2, 3, 4, 5, 6	Diseño de Estructuras del Concreto 1, 2, 3, 4, 5, 6	Taller de Construcción: Instalaciones 1, 2, 3, 4, 5, 6
Introducción a Ordenación y Diseño Urbano 1, 2, 3, 4, 5, 6	Cálculo y Programación 1, 2, 3, 4, 5, 6	Diseño Arquitectónico: Estructuras 1, 2, 3, 4, 5, 6	Diseño de Proyecto Arquitectónico 1, 2, 3, 4, 5, 6	Instalaciones Hidráulicas, Sanitarias y de Gas 1, 2, 3, 4, 5, 6	Diseño de Estructuras de Acero y Madera 1, 2, 3, 4, 5, 6	
Diseño Urbano: Temas Específicos 1, 2, 3, 4, 5, 6	Programación de Obras: Planeación, Organización, Dirección y Control 1, 2, 3, 4, 5, 6	Diseño Arquitectónico: Detalles 1, 2, 3, 4, 5, 6	Diseño Asistido por Computadora 1, 2, 3, 4, 5, 6	Instalaciones Eléctricas y Especializadas 1, 2, 3, 4, 5, 6	Prácticas Profesionales 1, 2, 3, 4, 5, 6	
Diseño Urbano: Regeneración 1, 2, 3, 4, 5, 6	Temática Social 1, 2, 3, 4, 5, 6	Sistemas del Diseño Arquitectónico: Sustentable 1, 2, 3, 4, 5, 6	Experiencia Internacional 1, 2, 3, 4, 5, 6	Electivos 1, 2, 3, 4, 5, 6	Opcionales 1, 2, 3, 4, 5, 6	

415
créditos

415
créditos



I.1.- Catálogo de Optativas.



Universidad Veracruzana

Catálogo de EE. Optativas plan 2013, del Programa de Arquitectura de las 4 regiones

UV. A R Q U I T E C T U R A
Xalapa, Poza Rica, Córdoba, Veracruz.

Universidad Veracruzana
Facultad de Arquitectura

Licenciatura en Arquitectura Plan de Estudios 2013

Experiencias Educativas OPTATIVAS

Nombre

Evaluación de espacios arquitectónicos
Análisis y sembrado del Proyecto ejecutivo
Modelos digitales bidimensionales y tridimensionales
Representación digital de modelos tridimensionales
Arquitectura bioclimática
Edificaciones sustentables
Ergonomía y accesibilidad universal
Diseño paramétrico
Arquitectura de interiores y psicología ambiental
Arquitectura del Paisaje
Diseño de iluminación arquitectónica
Diseño digital tridimensional
Diseño y evaluación informáticos
Morfogénesis y manufactura
Ejecución de obra
Estructuras especiales de innovación tecnológica
Valuación de bienes inmuebles
Marco normativo de obra pública
Automatización y control de obra
Topografía con sistemas satelitales
Licitación de obra pública y privada
Metodología y normativa para los espacios habitables de los buques
Estructura y forma de los buques
Teoría de la valoración del patrimonio histórico
Preservación arquitectónica
Teoría superior de la arquitectura
Inglés Técnico para Arquitectos
Seminario de investigación aplicada
Gestión, promoción y Mercadotecnia
Legislación urbana
Programas de ordenamiento urbano
Sistemas de información geográfica
Desarrollo urbano sustentable
Movilidad urbana sustentable

34 E.E. 100%
Optativas

Academia por Área
de Conocimiento

ACADEMIA DE
DISEÑO.

Plan 2013

ACADEMIA DE
EDIFICACIÓN.

ACADEMIA DE
HUMANÍSTICA.

ACADEMIA DE
URBANISMO

14	Academia de Diseño	41.17%
9	Academia de Edificación	26.47%
6	Academia de Humanística	17.65%
5	Academia de Urbanismo	14.71%
34		100.00%



Plan 2013 integrado por 55 EE incluye 5 AFBG y 34 optativas y excluye AFEL,

Queda integrado el catálogo de optativas para el plan 2013 de las 4 regiones; donde en lugar de 25 **quedaron 34 EE.** De las cuales 14 EE. En el área de Diseño 41.17%; como también 09 EE. En el área e Edificación 26.47%; 06 EE. En el área de Humanística 17.65% y 05 EE. En el área de Urbanismo 14.71%.



I.1.- Plan 2013 y ANPADEH



La Estructura del **PLAN 2013**: Bajo las recomendaciones del organismo acreditador **ANPADEH** respecto a los **créditos y porcentajes** para la enseñanza de la arquitectura.

TOTAL DE CRÉDITOS	ÁREA DE FORMACIÓN		CRÉDITOS	%
415 Créditos	1	En el Área Básica 05 Exp. 26 horas	30 Créditos	7.23%
	2	En el Área de Iniciación a la Disciplina 12 Exp. 45 horas	73 Créditos	17.59%
	3	En el Área Disciplinar 33 Exp. 163 horas	246 Créditos	59.28%
	4	En el Área Terminal 06 Exp. 17 horas	42 Créditos	10.12%
	5	En el Área E. Libre 05 Exp. 12 horas	24 Créditos	5.78%
	Total			415 Créditos



I.1.- Plan 2013 y ANPADEH



La Estructura del **PLAN 2013**: Bajo las recomendaciones del organismo acreditador **ANPADEH** respecto a los **créditos y porcentajes** para la enseñanza de la arquitectura.

EE.	ÁREA DE FORMACIÓN		CRÉDITOS	%	ANPADEH
17	1	En el Área Básica; 26 horas	103 Créditos	24.82%	20 – 40%
		En el Área de Iniciación a la Disciplina 45 horas			
33	2	En el Área Disciplinar 163 horas	246 Créditos	59.28%	40 – 60%
05	3	En el Área Terminal. 17 horas	42 Créditos	10.12%	10 – 15%
Variable	4	En el Área E. Libre 12 horas	24 Créditos	5.78%	05 – 10%
263 horas			415 Créditos	100.00%	%



I.1.- Plan 2013 y ANPADEH



La Estructura del **PLAN 2013**: Bajo las recomendaciones del organismo acreditador **ANPADEH** respecto a los **créditos y porcentajes** para la enseñanza de la arquitectura.

EE.	ÁREA DE FORMACIÓN		CRÉDITOS	%	ANPADEH
17	1	En el Área Básica; 26 horas	103 Créditos	24.82%	20 – 40%
		En el Área de Iniciación a la Disciplina 45 horas			
33	2	En el Área Disciplinar 163 horas	246 Créditos	59.28%	40 – 60%
05	3	En el Área Terminal. 17 horas	42 Créditos	10.12%	10 – 15%
Variable	4	En el Área E. Libre 12 horas	24 Créditos	5.78%	05 – 10%
263 horas			415 Créditos	100.00%	%



I.1.- Plan 2013 y ANPADEH



RESUMEN PLAN PROPUESTO					
CRÉDITOS DE LA DISCIPLINA (ARQUITECTURA)					
	HORAS		Teoría	Prácticas	
TOTAL DE HORAS	267		136	131	415 TOTAL DE CRÉDITOS
PORCENTAJES	%		32.54	31.06	

MODELO EDUCATIVO INSTITUCIONAL - MEI					
No. EE	ÁREAS DE FORMACIÓN	Dígitos	Porcentaje	Rango MEI	PORCENTAJE TOTAL
17	Área de Formación Básica General (5 EE) + Área de Formación Básica Disciplinar (12 EE)	183	34.82 %	(20-40%)	100
33	Área de Formación Disciplinar	246	59.28 %	(40-60%)	
5	Área de Formación Terminal	42	10.12 %	(10-15%)	
VARIABLE	Área de Decisión Libre	24	5.78 %	(5 al 1.0%)	
TOTAL DE CRÉDITOS		415	100 %		

ACREDITADORA NACIONAL DE PROGRAMAS DE ARQUITECTURA Y DISCIPLINAS DEL ESPACIO HABITABLE A.C. ANPADEH							
Áreas de Formación	ACADEMIAS					TOTAL	
	EXPERIENCIA PROFESIONAL Y SERVICIO SOCIAL	DISEÑO	EDIFICACIÓN	TECNOLOGÍA	URBANISMO		
INICIACIÓN A LA DISCIPLINA	0	35	18	14	6	73	crs.
DISCIPLINAR	0	97	93	36	22	248	crs.
TERMINAL	42	0	0	0	0	42	crs.
Créditos	42	132	111	50	28	363	crs.
Porcentaje %	11	36	31	14	8	100	%
Porcentaje % ANPADEH	11 %	37	27 %	15 %	8 %	100 %	%

Es el Plan 2013, el Plan unificado ofertado a partir de ese año en 4 sedes al incluirse Veracruz, dicho plan atendió en su diseño entre otros aspectos académicos del Modelo Educativo Institucional por competencias – haciendo énfasis a la genéricas como a las profesionales- a los indicadores de calidad como referente de los organismos evaluadores y acreditadores para la licenciatura teniendo por resultado un equilibrio crediticio de las academias para contribuir a la formación de los arquitectos desde las 4 temáticas principales para la Arquitectura como a la formación integral diseñada en la universidad



Universidad Veracruzana

Plan 2013.



Objetivo General

Formar integralmente arquitectos competentes en la generación y aplicación del conocimiento en diseño arquitectónico, urbano y edificación, para realizar e implementar proyectos innovadores específicos de espacios habitables de manera emotiva, racional y objetiva en sus diferentes ámbitos de actuación dentro de los fines intelectual, humano, social y profesional.





Perfil de egreso

El egresado de la carrera de Arquitectura, debe ser un ciudadano formado integralmente: consiente y comprometido con su hábitat, teniendo como preocupación principal y fundamento esencial de su quehacer profesional una intrínseca relación de equilibrio entre la sociedad y territorio, así como, ser competente e innovador para resolver de forma creativa los problemas estéticos y técnicos de los espacios arquitectónicos y urbanos de manera sustentable utilizando para ello las tecnologías pertinentes y la generación y gestión de alternativas de solución espacial, social y ambientalmente responsables.



Universidad Veracruzana



I.2. Planta Académica con Calidad





I.2.- Planta Académica con Calidad



- 1.- ARQ. ALVAREZ ANDRADE MARCELINO
- 2.- MTRA. BENITEZ MALAGON ERIKA
- 3.- ARQ. CANTON CRODA MARIA DE LOURDES
- 4.- MTRA. CASTELLANOS DEMENEGHI CLAUDIA IMELDA
- 5.- ARQ. CASTILLA MOYADO HECTOR SAUL
- 6.- DRA. CORTES TRINIDAD LAURA
- 7.- MTRO. ESPINOSA OROPEZA ENRIQUE
- 8.- ARQ. FERNANDEZ RODRIGUEZ JORGE
- 9.- MTRA. FUENTES RODRIGUEZ ALMA DELIA
- 10.- ARQ. GALDOS HERNANDEZ LUIS ROBERTO
- 11.- DR. GOMEZ ESCOTO DANIEL ALEJANDRO
- 12.- DR. GUZMAN GONZALEZ JOEL
- 13.- DR. HERRERA CABALLERO HONORIO ALFREDO
- 14.- LIC. HERNANDEZ GARCIA GERARDO IGNACIO
- 15.- MTRO. JUAREZ RAMOS JORGE LUIS
- 16.- MTRO. MORA DORANTES VICTOR MANUEL PABLO
- 17.- ARQ. MORGADO BUSTOS JOSE RENE
- 18.- DR. MUÑOZ MARQUEZ TRUJILLO RAFAEL ARTURO
- 19.- DR. NIEVES GARNICA FRANCISCO
- 20.- DR. OLAVARRIETA MARENCO ROBERTO DE JESUS
- 21.- LIC. ORELLANA ZAVALA MARIO ALFREDO
- 22.- MTRA. PALACIOS REYES IRMA ELISA
- 23.- ARQ. PALOMEC GUZMAN JERONIMO
- 24.- MTRO. PEREZ ROMERO FERNANDO
- 25.- MTRO. RAHME ESCOBEDO SIMON
- 26.- ARQ. REYES ZAVALA CLAUDIA ADELA
- 27.- DRA. RODRIGUEZ VILLAFUERTE BEATRIZ EUGENIA
- 28.- ARQ. ROS MARTINEZ JUAN JOSE
- 29.- ARQ. SOSA AGUILUZ MARIA DEL CARMEN
- 30.- ARQ. TORRES FERNANDEZ JESUS JULIAN
- 31.- DRA. VALERIO MATEOS CAROLINA
- 32.- ARQ. VIDAL ANTONIO VICTOR MANUEL

La planta docente está integrada por **32 académicos** cuenta con formación a nivel licenciatura en su mayoría arquitectos de distintas edades y entidades matizada con la participación de sociólogas, un ingeniero-arquitecto, un arquitecto paisajista, licenciados en informática y un topógrafo, ésta plantilla docente se ha fortalecido con un creciente interés e involucramiento en los estudios de posgrado a nivel maestría y doctorado tanto de formación profesional como docente **contribuyendo con ello a elevar el nivel del cuerpo académico CA y docente.** Algunos de los académicos de tiempo completo y asignatura se encuentran en procesos para obtención de grados de doctorado o maestría en breve. **“por una mejora continua”;**



I.2.- Planta Académica con Calidad



La entidad cuenta con **9 académicos de tiempo completo** siendo 8 los activos, ya que uno de ellos se encuentra en descarga por cargo de Vicerrectora hasta el momento. Actualmente la situación de la proporción conforme a indicadores de acreditación ha pasado de **77 alumnos por PTCs en Agosto de 2015 y 2016 al 2017 y 2018 a 59.11 alumnos por PTC** siendo el parámetro recomendable de **45 alumnos** por PTC y en cuanto a profesores la proporción es de **20 estudiantes por académico**. Y tenemos **16.625** alumnos por académico.

532 Alumnos Inscritos



Universidad Veracruzana

I.2.- Planta Académica con Calidad



9 PTCs Académicos de tiempo completo

GRADO MÁXIMO ACADÉMICO DE LA PLANTILLA DOCENTE DE TIEMPO COMPLETO

PERSONAL DE TIEMPO COMPLETO ADSCRITO AL PE. DE LA ENTIDAD ACADÉMICA.		GRADOS MÁXIMO DE ESTUDIOS				
		Doctorado	Maestría	Especialidad	Licenciatura	
1	DR. ROBERTO DE J. OLAVARRIETA MARENCO	X	X	X	X	
2	DR. DANIEL GOMEZ ESCOTO	X		X	X	
3	DR. FRANCISCO NIEVES GARNICA	X	X	X	X	
4	DR. JOEL GUZMAN GONZALEZ	X	X	X	X	
5	DR- HONORIO A. HERRERA CABALLERO.	X	XX	X	X	
6	DRA- BEATRIZ RODRIGUEZ VILLAFUERTE	X	X	X	X	
7	MTRO. SIMÓN RAHME ESCOBEDO.	PT.	X	X	X	
8	MTRA. ERIKA BENITEZ MALAGON		X	X	X	
9	MTRA. IRMA ELISA PALACIOS REYES.		XX		X	
PT = Próximo a titular:		Total	6	8	8	9
XX = Tienen doble maestría						



I.2.- Indicadores de ANPADEH



Todos los profesores de carrera mantendrán un equilibrio entre sus funciones, teniendo como base los mínimos y máximos recomendables siguientes:

PTCs = 16 a 18 Horas

- Docencia, 20 - 40% de su tiempo
 - **Investigación en su caso**, 10 - 30% de su tiempo
 - **Gestión académica-administrativa**, 10 - 20% de su tiempo, y,
 - **Tutoría**, 20 - 40% de su tiempo.
-
- Para instituciones con menos de **300 alumnos**: **1 profesor de carrera** (tiempo completo) por cada área académica (mínimo: proyectos, tecnología y teórico-humanística).
 - Para instituciones con más de **300 alumnos**: **1 profesor de carrera** (tiempo completo) por cada área y subárea académica.







Tenemos que trabajar muy duro en estos dos Indicadores;
Solicitar para antes del 2020; **3 Tiempos Completos** mas los 9 que tenemos, serian los **12** para cumplir con los indicadores.

¿ ... ?

INDICADORES ANPADEH; Y LA FACULTAD DE ARQUITECTURA DE CÓRDOBA 32101

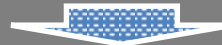
CON 492 ALUMNOS – 70 TITULADOS A LA FECHA = 422 ALUMNOS + MAS 111 DE NUEVO INGRESO = **532 ALUMNOS.**

PARÁMETROS	1 PROF. TC.	1 PROF. TC.	1 PROF. TC.	1 PROF. TC.	1 INVESTIGADOR
	CADA ÁREA	C/ SUB-ÁREA	C/45 ALUMNOS	15 Prof. ASIGNATURA	C/3 PROF. TC.
					
RECOMENDADO	6	9	12	2	3
EXISTENTE	9	9	9	9	1



I.2.- Planta Académica con Calidad



Cada institución deberá implantar un sistema de evaluación del Desempeño Docente a parte del institucional de sus docentes, en permanente actualización, que incluya:



COMO ES NUESTRO CASO;

QUE ENTREGAMOS CARPETAS INDIVIDUALES POR PERIODO.



- Un informe anual de sus actividades; Por periodo y por Experiencia Educativa,
- Su programación Académica, su Rubrica y su autoevaluación,
- La opinión de sus alumnos,
- La opinión de sus pares en proceso colegiado, y
- la opinión de su autoridad académico-administrativa inmediata, y/o una comisión de académicos por academia de área de conocimiento para realizar la revisión para su aval.
- con el fin de apoyar la práctica del docente mismo, vía estímulos y becas, la formación del alumno, y el desarrollo del plan de estudios en la búsqueda de la excelencia académica.



I.2.- Planta Académica con Calidad



GRADO ACADÉMICO DE LA PLANTILLA DOCENTE.

PERSONAL ADSCRITO AL P. E. DE LA ENTIDAD ACADÉMICA.	GRADOS MÁXIMO DE ESTUDIOS				TOTAL
	Doctorado	Maestría	Especialidad	Licenciatura	
Académico PTC.	06	03			09
Académico PA o PH.	02	09	03	07	21
Técnico Académico	01			01	02
Total	09	12	03	08	32
%	28.13%	37.50%	09.37%	25.00%	100%

PERSONAL ACADÉMICO POR GENERO.

PERSONAL ADSCRITO AL P. E. DE LA ENTIDAD ACADÉMICA.	GENERO		TOTAL
	Hombre	Mujer	
Académico PTC.	06	03	09
Académico PA o PH.	15	06	21
Técnico Académico	01	01	02
Total	22	10	32
%	68.75%	31.25%	100%

Fuente: Entidad Académica. 2017



Universidad Veracruzana

I.2.- Planta Académica con Calidad



Académicos concursando en **examen de Oposición** por las E Educativas en la **Convocatoria** en disertación Curricular y Oral.



EXAMEN DE OPOSICIÓN

Examen De Oposición por Convocatorias



Universidad Veracruzana

I.2.- Planta Académica con Calidad

Universidad Veracruzana; Región Orizaba-Córdoba
2º Informe de Labores 2016 - 2017



Académicos concursando en **Examen de Oposición** por las E
Educativas en la **Convocatoria** en disertación Curricular y Oral. Para el
Periodo Agosto 2017 – Enero 2018.

26 Y 27 DE AGOSTO
DEL 2017

Jurados PTCs

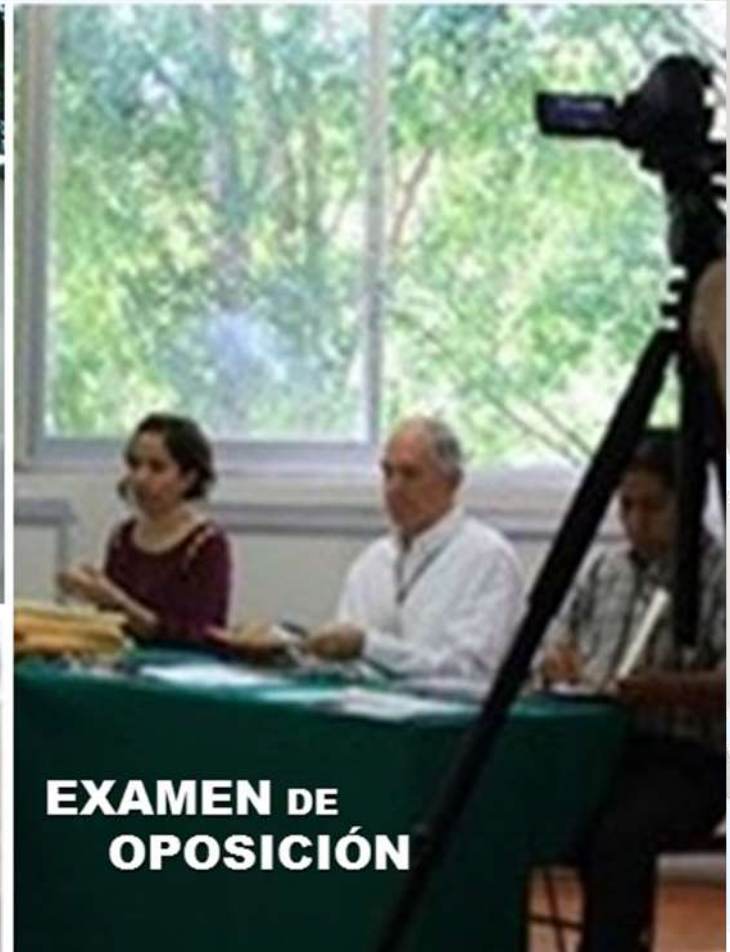

**EXAMEN DE
OPOSICIÓN**



Universidad Veracruzana

I.2.- Planta Académica con Calidad



La planta docente está integrada por
32 académicos



Simbología

	Otros; Fuera de México, No reconocidos por la SEP	01
	Licenciatura	07
	Especialidad	03
	Maestría	12
	Doctorado.	09
<hr/>		Total de Académicos
		32

“por una mejora continua”

- 1.- ARQ. ALVAREZ ANDRADE MARCELINO
- 2.- MTRA. BENITEZ MALAGON ERIKA
- 3.- ARQ. CANTON CRODA MARIA DE LOURDES
- 4.- MTRA. CASTELLANOS DEMENEGHI CLAUDIA IMELDA
- 5.- ARQ. CASTILLA MOYADO HECTOR SAUL
- 6.- DRA. CORTES TRINIDAD LAURA
- 7.- MTRO. ESPINOSA OROPEZA ENRIQUE
- 8.- ARQ. FERNANDEZ RODRIGUEZ JORGE
- 9.- MTRA. FUENTES RODRIGUEZ ALMA DELIA
- 10.- ARQ. GALDOS HERNANDEZ LUIS ROBERTO
- 11.- DR. GOMEZ ESCOTO DANIEL ALEJANDRO
- 12.- DR. GUZMAN GONZALEZ JOEL
- 13.- DR. HERRERA CABALLERO HONORIO ALFREDO
- 14.- LIC. HERNANDEZ GARCIA GERARDO IGNACIO
- 15.- MTRO. JUAREZ RAMOS JORGE LUIS
- 16.- MTRO. MORA DORANTES VICTOR MANUEL PABLO
- 17.- ARQ. MORGADO BUSTOS JOSE RENE
- 18.- DR. MUÑOZ MARQUEZ TRUJILLO RAFAEL ARTURO
- 19.- DR. NIEVES GARNICA FRANCISCO
- 20.- DR. OLAVARRIETA MARENCO ROBERTO DE JESUS
- 21.- LIC. ORELLANA ZAVALA MARIO ALFREDO
- 22.- MTRA. PALACIOS REYES IRMA ELISA
- 23.- ARQ. PALOMECA GUZMAN JERONIMO
- 24.- MTRO. PEREZ ROMERO FERNANDO
- 25.- MTRO. RAHME ESCOBEDO SIMON
- 26.- ARQ. REYES ZAVALA CLAUDIA ADELA
- 27.- DRA. RODRIGUEZ VILLAFUERTE BEATRIZ EUGENIA
- 28.- ARQ. ROS MARTINEZ JUAN JOSE
- 29.- ARQ. SOSA AGUILUZ MARIA DEL CARMEN
- 30.- ARQ. TORRES FERNANDEZ JESUS JULIAN
- 31.- DRA. VALERIO MATEOS CAROLINA
- 32.- ARQ. VIDAL ANTONIO VICTOR MANUEL





I.2.- Planta Académica con Calidad



Simbología

03.13%

Otros; Fuera de México,
No reconocidos por la SEP

01

21.87%

Licenciatura

07

09.38%

Especialidad

03

37.50%

Maestría

12

28.12%

Doctorado.

09

Total de Académicos

32



24 de los **32** Académicos corresponde al **75.00%** del total de los académicos cuentan con estudios de Posgrado.





I.2.- Planta Académica con Calidad



El impacto que tiene la implementación del curso: **INTERNACIONALIZACIÓN DEL CURRÍCULO**, dirigido a los **32 académicos**, es lograr que los 640 estudiantes de la Facultad de Arquitectura de Córdoba 32101, adquieran competencias internacionales e interculturales ya que la mayoría de ellos no tienen la oportunidad de participar en programas de movilidad internacional, y al mismo tiempo optimizar el uso de las tecnologías **de información y comunicación**; favoreciendo el **aprendizaje de otro idioma** a través de lecturas, conferencias y cursos, promoviendo la flexibilidad curricular.

A través del desarrollo de sistemas de aseguramiento de la calidad que promuevan las evaluaciones y acreditaciones nacionales e internacionales de los programas como condición para el mejoramiento de la calidad de los procesos formativos, el incremento en la confianza que ello pueda suscitar en entornos académicos externos y la comparación internacional. **La acreditación o garantía pública de la calidad está claramente asociada a las fortalezas demostradas en el campo de la internacionalización.**



I.2.- Planta Académica con Calidad

Universidad Veracruzana



FACULTAD DE ARQUITECTURA CÓRDOBA

Con una Participación en este curso Profa, de **22/32 =** con el **68.75%** de académicos registrados.

Taller sobre
Internacionalización
del Currículo
Fac. de Arquitectura
Córdoba Ver., 10 de febrero de 2017

Facilitadores:
Dr. Marco Ochoa Salazar, Universidad Veracruzana
Dra. María Guadalupe Parrales, Universidad Veracruzana
Dra. María Guadalupe Parrales, Universidad Veracruzana
Dr. David Hernández Gómez, Universidad Veracruzana



Viernes 10 de febrero del 2017 de: 09:00 a 14:00. Inicia el Curso:

Curso Taller sobre la INTERNACIONALIZACIÓN DEL CURRÍCULO



Universidad Veracruzana

I.2.- Planta Académica con Calidad

Universidad Veracruzana; Región Orizaba-Córdoba
2º Informe de Labores 2016 - 2017



FACULTAD DE ARQUITECTURA CÓRDOBA



De 09:00 a 14:00 Horas

Taller sobre Internacionalización del Currículo
 Fac. de Arquitectura
 Córdoba, Ver., 10 de febrero de 2017



Viernes 09 de Mayo del 2017, Termina el Curso Taller.

Curso Taller sobre la INTERNACIONALIZACIÓN DEL CURRÍCULO

Curso Profa



I.2.- Planta Académica con Calidad

Universidad Veracruzana



RESULTADOS DE LA ENCUESTA

- 1.- ARQ. ALVAREZ ANDRADE MARCELINO
- 2.- MTRA. BENITEZ MALAGON ERIKA
- 3.- ARQ. CANTON CRODA MARIA DE LOURDES
- 4.- MTRA. CASTELLANOS DEMENEGHI CLAUDIA IMELDA
- 5.- ARQ. CASTILLA MOYADO HECTOR SAUL
- 6.- DRA. CORTES TRINIDAD LAURA
- 7.- MTRO. ESPINOSA OROPEZA ENRIQUE
- 8.- ARQ. FERNANDEZ RODRIGUEZ JORGE
- 9.- MTRA. FUENTES RODRIGUEZ ALMA DELIA
- 10.- ARQ. GALDOS HERNANDEZ LUIS ROBERTO
- 11.- DR. GOMEZ ESCOTO DANIEL ALEJANDRO
- 12.- DR. GUZMAN GONZALEZ JOEL
- 13.- DR. HERRERA CABALLERO HONORIO ALFREDO
- 14.- LIC. HERNANDEZ GARCIA GERARDO IGNACIO
- 15.- MTRO. JUAREZ RAMOS JORGE LUIS
- 16.- MTRO. MORA DORANTES VICTOR MANUEL PABLO
- 17.- ARQ. MORGADO BUSTOS JOSE RENE
- 18.- DR. MUÑOZ MARQUEZ TRUJILLO RAFAEL ARTURO
- 19.- DR. NIEVES GARNICA FRANCISCO
- 20.- DR. OLAVARRIETA MARENCO ROBERTO DE JESUS
- 21.- LIC. ORELLANA ZAVALA MARIO ALFREDO
- 22.- MTRA. PALACIOS REYES IRMA ELISA
- 23.- ARQ. PALOMEZ GUZMAN JERONIMO
- 24.- MTRO. PEREZ ROMERO FERNANDO
- 25.- MTRO. RAHME ESCOBEDO SIMON
- 26.- ARQ. REYES ZAVALA CLAUDIA ADELA
- 27.- DRA. RODRIGUEZ VILLAFUERTE BEATRIZ EUGENIA
- 28.- ARQ. ROS MARTINEZ JUAN JOSE
- 29.- ARQ. SOSA AGUILUZ MARIA DEL CARMEN
- 30.- ARQ. TORRES FERNANDEZ JESUS JULIAN
- 31.- DRA. VALERIO MATEOS CAROLINA
- 32.- ARQ. VIDAL ANTONIO VICTOR MANUEL

NIVEL DE; IDIOMA EXTRANJERO 2017

¿Estaría interesado en un curso de preparación para un examen de certificación de lengua?

- Sí 80.00%
- NO 20.00%
- No contesto

PE. Arquitectura 32101

- Maestros Encuestados = 31 de 32 Académicos = **96.875 %**.
- Académicos que **Sí** respondieron 25 de 32 Académicos = **78.125 %**.
- Académicos que **No** respondieron = 6 de 32 Académicos = **18.75 %**





Universidad Veracruzana

I.2.- Planta Académica con Calidad

Universidad Veracruzana; Región Orizaba-Córdoba
2° Informe de Labores 2016 - 2017



FACULTAD DE ARQUITECTURA CÓRDOBA

Mtro. Saúl Castilla Moyado.



Examen de Maestría Enero 2017

Tema: PERSPECTIVAS SOBRE LA VIVIENDA ESTATAL PLANIFICADA, EN EL MARCO DE LA SOSTENIBILIDAD URBANA; EL CASO DE ORIZABA Y SU REGIÓN.

Planta Académica con Calidad



Universidad Veracruzana

Maestría en Gestión Ambiental para la Sustentabilidad MGAS.

Universidad Veracruzana; Región Orizaba-Córdoba

2° Informe de Labores 2016 - 2017



FACULTAD DE ARQUITECTURA CÓRDOBA

Planta Académica con Calidad

Jurados:

Dr. Eric Houbrón Pascal

Dr. Joel Guzmán González.

Dra. Elena Rustrían Portilla.

Dr. Roberto de Jesús Olavarrieta Marengo.



EXAMEN DE GRADO



**Arq. Víctor Manuel
Vidal Antonio**



28 de junio del 2017

**Arq. Marcelino
Álvarez Andrade**



I.2.- Planta Académica con Calidad



Consejo Técnico

FACULTAD DE ARQUITECTURA CÓRDOBA



15 de Febrero del 2017

Universidad Veracruzana Dirección General de Desarrollo Académico e Innovación Educativa Dirección de Fortalecimiento Académico

Evaluación y eval de CTECCT

algun académico no aparece podrá agregarlo desde la liga que se encuentra en la parte inferior de la ventana. Para iniciar el doble clic sobre el nombre del académico que va a evaluar y para una mejor explicación del instrumento y sus ponderaciones, puede revisar los documentos que se encuentra publicados en la siguiente liga: [Documentos](#)

No. Per	Nombre	Estado
23024	ALVAREZ ANDRADE, MARCELINO	Evaluado
27542	BENTEZ MALAGÓN, ERIKA	Evaluado
21588	CANTON CRIDA, MARIA DE LOURDES	Evaluado
43411	CASTELLANOS DEMENEGHI, CLAUDIA IMELDA	Evaluado
28902	CASTELA MOYADO, HECTOR SAUL	Evaluado
24865	CORTES TRINIDAD, LAURA	Evaluado
10533	ESPINOSA OROPEZA, EMISQUE	Evaluado
11051	FERNANDEZ RODRIGUEZ, JORGE	Evaluado
43409	FUENTES RODRIGUEZ, ALMA DELIA	Evaluado
23307	GALDIOS HERNANDEZ, LUIS ROBERTO	Evaluado
14131	GOMEZ ESCOTO, DANIEL ALEJANDRO	Evaluado
24219	GUZMAN GONZALEZ, JOEL	Evaluado
15520	HERNANDEZ GARCIA, GERARDO IGNACIO	Evaluado
18245	HERRERA CABALLERO, HONORIO ALFREDO	Evaluado
23258	JUAREZ RAMOS, JORGE LUIS	Evaluado
23910	LOPEZ BERISTAIN, SILVIA	Anulado totalmente
18254	MORA DORANTES, VICTOR MANUEL PABLO	Evaluado
40759	MORGADO BUSTOS, JOSE RENE	Evaluado
51358	MUÑOZ MARQUEZ TRUJILLO, RAFAEL AXTURO	Evaluado
19055	NEVES GARNICA, FRANCISCO	Evaluado
12091	OLAVARRIETA HARRINCO, ROBERTO DE JESUS	Evaluado
19949	ORILLANA ZAVALA, MARIO ALFREDO	Evaluado
28548	PALACIOS REYES, IRMA ELISA	Evaluado
18950	RALONDEZ GUZMAN, SPURUSMO	Evaluado
27959	PEREZ ROMERO, FERNANDO	Evaluado
15460	RANHE ESCOBEDO, SIMON	Evaluado
38811	REYES ZAVALA, CLAUDIA ADELA	Evaluado
13390	RIOS MARTINEZ, JUAN JOSE	Evaluado
23596	RUIZ BETANCOURT, ROBERTO	Anulado totalmente
10901	RUSTREAN PORTILLA, ELENA	Anulado totalmente
14769	SOSA AGUILUZ, MARGA DEL CARMEN	Evaluado
43430	TORRES FERNANDEZ, JESUS JULIAN	Evaluado
19228	VALERIO MATEOS, CAROLINA	Evaluado
25767	VIDAL ANTONIO, VICTOR MANUEL	Evaluado

Programa de Estimulo al Desempeño del Académico
Validación de la Planeación del Trabajo Académico
Periodo 2016 - 2017

Programa de Estimulo al Desempeño del Académico
Validación de la Planeación del Trabajo Académico
Periodo 2016 - 2017

Programa de Estimulo al Desempeño del Académico
Validación de la Planeación del Trabajo Académico
Periodo 2016 - 2017

EVALUACIÓN ACADÉMICA POR H. CONSEJO TÉCNICO.



I.2.- Planta Académica con Calidad



Cursos Profa 1.- Evaluación Aplicada a los Aprendizajes del 5 al 9 de Diciembre del 2016.

FACULTAD DE ARQUITECTURA CÓRDOBA



Programa de Formación Académica II/2016, con una participación de 18/32 académicos = **56.25 %**



Cursos Profa 2.- Evaluación de Proyectos de Investigación Cualitativa; del 12 al 16 de Diciembre del 2016.



Universidad Veracruzana

I.2.- Planta Académica con Calidad

Universidad Veracruzana; Región Orizaba-Córdoba
2° Informe de Labores 2016 - 2017



Cursos Profa 2.-

FACULTAD DE ARQUITECTURA CÓRDOBA



Con una Participación importante por cambio de plan 2002 a 2013, de
12/32 Académicos = 37.50%.-



I.2.- Planta Académica con Calidad



Universidad Veracruzana



Felicidades

EXCELENCIA ACADÉMICA

FACULTAD DE ARQUITECTURA CÓRDOBA



Avenida 34 No. 210 entre Calles 2 y 4 Col. Nuevo Toxpan . C.P. 94560 Córdoba, Veracruz



15 de Mayo del 2017



EXCELENCIA ACADÉMICA

Paulo Freire, "Cartas a quien pretende enseñar".
¡Feliz Día, Queridos Maestros!

Alma Delia, Beatriz Eugenia, Carolina, Claudia Adela, Claudia Imelda, Daniel Alejandro, Erika, Fernando, Francisco, Gerardo, Héctor Saúl, Honorio Alfredo, Irma Elisa, Jerónimo, Jesús Julián, Joel, Jorge Luis, José René, Juan José, Laura, Luis Roberto, Marcelino, Rafael Arturo, María de Lourdes, María del Carmen, Roberto de Jesús, Víctor Manuel Pablo, Víctor Manuel, Mario Alfredo, Enrique L. Enrique O., Jorge,

EXCELENCIA ACADÉMICA

"... La tarea del docente, que es también aprendiz, es placentera y a la vez exigente. Exige seriedad, preparación científica, emocional y afectiva. Es una tarea que requiere, de quien se compromete con ella. Un gusto especial por querer bien, no solo a los otros sino al propio proceso que ello implica. Es imposible enseñar sin ese coraje de querer bien, sin la valentía de los que insisten mil veces antes de desistir. Es imposible enseñar sin la capacidad forjada, inventada, bien cuidada de amar.(...) Es preciso atreverse para decir, (...) que estudiamos, aprendemos, enseñamos y conocemos con nuestro cuerpo entero. Con los sentimientos, con las emociones, con los deseos, con los miedos, con las dudas, con la pasión y también con la razón crítica. Jamás sólo con esta última..."

Recordemos Que:

- El maestro mediocre **cuenta.**
- El maestro corriente **explica.**
- El maestro bueno **demuestra.**
- El maestro excelente **inspira.-**

William A. Ward.

La principal meta de la educación en las escuelas y Facultades debería ser crear hombres y mujeres que son capaces de hacer cosas nuevas, no simplemente repetir lo que han hecho otras generaciones.-

Jean Piaget.

Muchas felicidades Compañeros y Amigos que tengamos más vida y salud para seguir en este camino.



I.2.- Planta Académica con Calidad

Universidad Veracruzana



FACULTAD DE ARQUITECTURA CÓRDOBA

Nuevos Grupos de Colaboración de la Facultad de Arquitectura CA – 1 Y CA – 2.-

CA – 1. En formación

Línea de Investigación LGAC:

**GESTIÓN URBANO ARQUITECTÓNICA, PARA UN
DESARROLLO DEL HABITAT SOSTENIBLE.**

Coordinador:

- Dr. Arq. Daniel Alejandro Gómez Escoto

Integrantes:

- Mtra. Erika Benítez Malagón.
- Mtra. Irma Elisa Palacios Reyes.

Colaboradores:

- Dr. Rafael A. Muñoz Márquez Trujillo
- Dra. Beatriz Eugenia Rodríguez Villafuerte.
- Dr. Roberto de Jesús Olavarrieta Marengo.
- Dr. Francisco Nieves Garnica
- Dr. Joel Guzmán González
- Dra. Carolina Valerio Mateos.
- Dra. Laura Cortes Trinidad
- Mtro. Honorio A. Herrera Caballero.
- Mtro. Simón Rahme Escobedo.
- Mtro. Jorge Luis Juárez Ramos.
- Mtro. Enrique Espinosa Oropeza.
- Mtro. Fernando Pérez Romero
- Mtra. Claudia Imelda Castellanos Demeneghi
- Mtra. Alma Delia Rodríguez Fuentes

CA – 2. En formación

Línea de Investigación LGAC:

SUSTENTA Y APRENDE.

Coordinador:

- Dr. Joel Guzmán González

Integrantes:

- Dra. Beatriz Eugenia Rodríguez Villafuerte.
- Dr. Roberto de Jesús Olavarrieta Marengo.
- Dr. Francisco Nieves Garnica

Colaboradores:

- Dr. Rafael A. Muñoz Márquez Trujillo
- Dr. Arq. Daniel Alejandro Gómez Escoto
- Dra. Carolina Valerio Mateos.
- Mtra. Erika Benítez Malagón.
- Dra. Laura Cortes Trinidad
- Mtra. Irma Elisa Palacios Reyes.
- Mtro. Honorio A. Herrera Caballero.
- Mtro. Simón Rahme Escobedo.
- Mtro. Jorge Luis Juárez Ramos.
- Mtro. Enrique Espinosa Oropeza.
- Mtro. Fernando Pérez Romero
- Mtra. Claudia Imelda Castellanos Demeneghi
- Mtra. Alma Delia Rodríguez Fuentes



Grupo de Colaboración LGAC. "Sustenta y Aprende"

Universidad Veracruzana

CA - 2 En formación Registrados

Línea de Investigación LGAC
SUSTENTA Y APRENDE

Coordinador:

Dr. Joel Guzmán González



Integrantes:

Dra. Beatriz Eugenia Rodríguez Villafuerte.
Dr. Roberto de Jesús Olavarrieta Marengo.
Dr. Francisco Nieves Garnica

Colaboradores:

Dr. Rafael A. Muñoz Márquez Trujillo
Dr. Arq. Daniel Alejandro Gómez Escoto
Dra. Carolina Valerio Mateos.
Mtra. Erika Benítez Malagón.
Dra. Laura Cortes Trinidad
Mtra. Irma Elisa Palacios Reyes.
Mtro. Honorio A. Herrera Caballero.
Mtro. Simón Rahme Escobedo.
Mtro. Jorge Luis Juárez Ramos.
Mtro. Enrique Espinosa Oropeza.
Mtro. Fernando Pérez Romero
Mtra. Claudia Imelda Castellanos Demeneghi
Mtra. Alma Delia Rodríguez Fuentes

Universidad Veracruzana; Región Orizaba-Córdoba
2° Informe de Labores 2016 - 2017



FACULTAD DE ARQUITECTURA CÓRDOBA



REGISTRADO



Registrado para su evaluación el: **21 de agosto del 2017.**



Universidad Veracruzana

Grupo de Colaboración LGAC. "Sustenta y Aprende"

Universidad Veracruzana; Región Orizaba-Córdoba
2º Informe de Labores 2016 - 2017



FACULTAD DE ARQUITECTURA CÓRDOBA

Grupo de colaboración; **LGAC** "Sustenta y aprende"

Se informa sobre la reunión realizada el día 16 de febrero del presente a las 13:00 hrs. con: Dra. Rocío Enríquez Corona, Dr. Juan Jorge Galán García, Dr. Humberto Güemes Medina, Dr. Rigoberto Hernández Cortés y Dr. Jorge A. Vázquez Puya, integrantes del Cuerpo Académico "Núcleo de apoyo integral para el desarrollo de las organizaciones productivas y sociales" con clave UV-CA-409 de la facultad de Contaduría SEA:



° LA INDUSTRIA DE LA CONSTRUCCIÓN,
CONTEXTO ECONÓMICO ACTUAL °.

**VINCULACIÓN
CUERPOS ACADÉMICOS
LGAC.**

CA. ARQUITECTURA CON CA. CONTADURIA SEA.



Grupo de Colaboración LGAC. "Sustenta y Aprende"

Universidad Veracruzana

Universidad Veracruzana; Región Orizaba-Córdoba
2º Informe de Labores 2016 - 2017

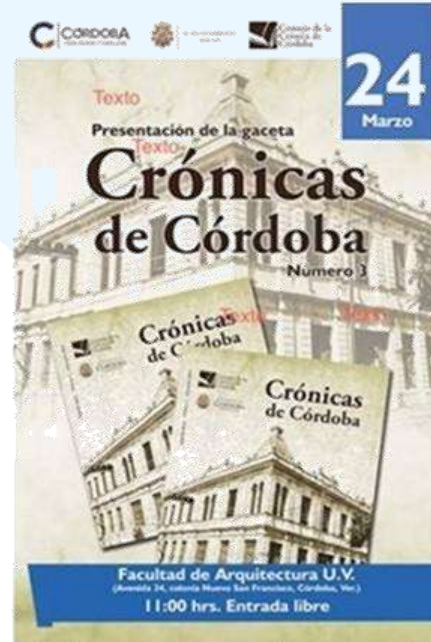

FACULTAD DE ARQUITECTURA CÓRDOBA

**Viernes 24 de Marzo del 2017
11:00 Horas.**

**LGAC:
SUSTENTA Y APRENDE.**



en apoyo a la **formación Integral del estudiante** con el Tema **"CRÓNICAS DE CÓRDOBA"** y los alumnos que participaron en esta platica histórica de la Ciudad fueron **120/ 640 = el 18.75%** del total de alumnos.



Universidad Veracruzana

Grupo de Colaboración LGAC. "Sustenta y Aprende"

Universidad Veracruzana; Región Orizaba-Córdoba
2° Informe de Labores 2016 - 2017



FACULTAD DE ARQUITECTURA CÓRDOBA

Reunión de Trabajo:
en la Usbi - Córdoba,
el **29 de Marzo del 2017**

para avanzar en la propuesta del
PROYECTO CULTURAL PAICE, 2017

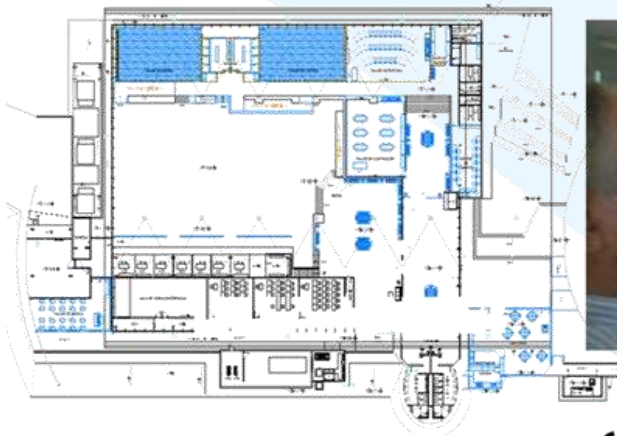

Propuesta Arquitectónica.
10:00 Horas

Grupo de colaboración LGAC. **"Sustenta y Aprende"**





Universidad Veracruzana

Grupo de Colaboración LGAC. "Sustenta y Aprende"

Universidad Veracruzana; Región Orizaba-Córdoba
2º Informe de Labores 2016 - 2017



Reunión de Trabajo

en la Usbi - Córdoba,
el 12 de Enero del 2017

FACULTAD DE ARQUITECTURA CÓRDOBA



para avanzar en la propuesta del
PROYECTO CULTURAL PAICE, 2017



Universidad Veracruzana

Grupo de Colaboración LGAC. “Sustenta y Aprende”

Universidad Veracruzana; Región Orizaba-Córdoba
2° Informe de Labores 2016 - 2017



Reunión de Trabajo

en la Usbi - Córdoba,
el 12 de Enero del 2017





Grupo de Colaboración LGAC. "Sustenta y Aprende"

Universidad Veracruzana

Universidad Veracruzana; Región Orizaba-Córdoba
2º Informe de Labores 2016 - 2017



Tema: Foro nueva **Agenda Urbana** del Estado de Veracruz.. **Fecha:** 29/03/2017

OBJETIVO DE LA REUNIÓN:
Organizar un Foro Académico Estatal para tratar los 6 ejes en la nueva agenda urbana; la construcción de vivienda para construir ciudades; el desarrollo regional para combatir la desigualdad; un nuevo marco legal para la gobernanza de nuestras metrópolis; la construcción de ciudades compactas; la acción eficiente del suelo; la promoción de una nueva cultura del espacio público y la movilidad y la construcción de ciudades sostenibles para cuidar el entorno, así como resistentes ante los desastres naturales.



FACULTAD DE ARQUITECTURA CÓRDOBA



ASISTENTES:

Xalapa	Veracruz	Poza Rica	Córdoba
- María Guadalupe Noemi Uehara Guerrero	- Blanca Elena Fernández Martínez	- Simón Rahme Escobedo	- Blanca Inés Aguilar Frías
- Arturo Velázquez Ruiz	- Elsa Gpe. Lagunes Lagunes	- Honorio Alfredo Herrera Caballero	- Diego Arturo Torres Hoyos
- Daniel Rolando Martí Capitanachi	- Ismael Lara Ochoa	- Joel Guzmán González	- Calixto Martínez Cruz
- María Concepción Chong Garduño	- Marco Montiel Zacarias	- Roberto de Jesús Olavarrieta Marengo	- Arturo Ham Fernández
- Bertha Lilia Salazar Martínez	- Elsa Teresita Prieto Alonso	- Francisco nieves Gamica	
- Luis Arturo Vázquez Honorato.	- Miriam Remes Pérez	- Saúl Castillo Moyado	

por Región un Académico "Enlace"

Xalapa: Dr. Daniel Rolando Martí Capitanachi.

Córdoba: Mtro. Joel Guzmán González

Poza Rica: Mtra. Blanca Inés Aguilar Frías

Veracruz: Mtro. Ismael Lara Ochoa



Grupo de Colaboración LGAC. "Sustenta y Aprende"

Universidad Veracruzana



UNIVERSIDAD AUTÓNOMA DE CHIAPAS
FACULTAD DE ARQUITECTURA

DIRECCIÓN
Oficio No. DIR/303/2017
Tuxtla Gutiérrez, Chiapas,
06 de abril de 2017

DR. JOEL GUZMAN GONZALEZ
DR. FRANCISCO NIEVES GARNICA
DR. ROBERTO DE JESUS OLAVARRIETA MARENCO
CA. GRUPO DE COLABORACION SUSTENTA Y APRENDE
DE LA FACULTAD DE ARQUITECTURA DE LA UNIVERSIDAD
VERACRUZANA, CORDOVA VERACRUZ.
PRESENTE.

Con el objetivo de establecer relaciones de colaboración entre esta Facultad y la nuestra, específicamente sobre las LGAC que son Cursos Académicos Alternativos, me permito reiterarle la presente **INVITACION** para que nos acompañe a esta Facultad de Arquitectura de la Universidad Autónoma de Chiapas, así como miembros de los Cursos Académicos de esta institución: **CAPTUS** (Curso Académico Teórico y Sustentabilidad); **COCOVI** (Componentes y Condicionantes de la vivienda) y el **SEREMO ACADÉMICO ARQUITECTURA** han mostrado interés y desean compartir experiencias en los procesos que ustedes construyen y que son afines a los nuestros.

Proponemos el jueves 20 y el viernes 21 de abril para el desarrollo de estas actividades. Disponible con usted su grata presencia en nuestro condominio.

ATENTAMENTE
"Por la Conciencia de la Necesidad de Servir"
H. C. En Arq. **Benjamín Cortés Martínez**
Director

C.E.P. Arq. Víctor Rubén Córdova Restrepo - Secretario Académico de la Facultad.
C.E.P. C.P. Luis Alberto Pérez Escobar - Coordinador del CPEU de la Facultad.
C.E.P. Arq. Manuel de Jesús Uribe Cruz - Coordinador de Acreditación de la Facultad.
C.E.P. Andrés.
C.E.P. Mariana.
BOMER.

UNIVERSIDAD AUTÓNOMA DE CHIAPAS
DIRECCIÓN DE CHIAPAS

FACULTAD DE ARQUITECTURA CÓRDOBA

Universidad Autónoma de Chiapas
Facultad de Arquitectura
Universidad Veracruzana
Facultad de Arquitectura



UNACH. y UV.

DR. JOEL GUZMAN GONZALEZ
DR. FRANCISCO NIEVES GARNICA
DR. ROBERTO DE JESUS OLAVARRIETA MARENCO
CA. GRUPO DE COLABORACION SUSTENTA Y APRENDE
DE LA FACULTAD DE ARQUITECTURA DE LA UNIVERSIDAD
VERACRUZANA,
PRESENTE.

Grupo de colaboración LGAC. "Sustenta y Aprende"

Del 19 al 22 de Abril del 2017



LGAC. **CAPTUS** y
COCOVI



Grupo de Colaboración LGAC. "Sustenta y Aprende"

Universidad Veracruzana

Universidad Veracruzana; Región Orizaba-Córdoba
2º Informe de Labores 2016 - 2017



FACULTAD DE ARQUITECTURA CÓRDOBA

NUEVA AGENDA URBANA ESTATAL (CÓDIGO URBANO)

COORDINADORES:
MTRA. ROSA ELIZABETH CAPITANACHIN
MTRA. JOEL BUZMAN PONZALES
MTRA. BLANCAINE'S AGUILAR FRIAS
MTRA. ISMAEL LARA DUCHA

SEDE PRINCIPAL: USBI XALAPA
SEDES VIRTUALES: USBI CORDOBA, USBI POZA RICA, USBI VERACRUZ.

26 ABRIL
Zonas metropolitanas

3 MAYO
Movilidad urbana y Accesibilidad universal

17 MAYO
Espacio Público

24 MAYO
Recuperación de situaciones de marginalidad urbana

31 MAYO
Contaminantes atmosféricos

7 JUNIO
Políticas públicas funcionales



Inter-facultades de Arquitectura



Miércoles 26 de Abril del 2017; en apoyo a la formación Integral del estudiante con el Tema **"NUEVA AGENDA URBANA ESTATAL"** y los alumnos que participaron en esta FORO fueron **39/ 640 = el 6.09%** del total de alumnos. Y **8/32 Académicos = 25.00%**

Grupo de colaboración LGAC.

"Sustenta y Aprende"



ACADEMIA DE DISEÑO



**Viernes 3 de febrero
2017, a las 10:00**

Primera Reunión de trabajo de la **ACADEMIA DE DISEÑO**, con la participación de **18/32= 56.25%** académicos registrados por sus E. Educativas que imparten para este periodo Febrero – Julio 2017/51.-



Universidad Veracruzana



ACADEMIA DE TERMINAL



FACULTAD DE ARQUITECTURA CÓRDOBA



Lunes 05 de Junio del 2017; en apoyo a su **Formación Integral del estudiante** con el Tema **“Servicio Social y Practicas Profesionales más eficiente”** y los Alumnos que participaron en esta Reunión fueron **80/ 640 = el 12.50% .**



Universidad Veracruzana



FACULTAD DE ARQUITECTURA CÓRDOBA
UNIVERSIDAD VERACRUZANA



Universidad Veracruzana



CONVOCA

A LA REUNIÓN DE ALUMNOS EN PROCESO
Y A CURSAR LA EXPERIENCIA
RECEPCIONAL.

PARA CONOCER Y PARTICIPAR EN LOS PROYECTOS
EN PROCESO DE INVESTIGACIÓN Y VINCULACIÓN
DE LOS GRUPOS DE COLABORACIÓN:

- SUSTENTA Y APRENDE.
- ARQUITECTURA Y HÁBITAT SOSTENIBLE.

MARTES 6 DE JUNIO A LAS 11:00 HRS.
AULA MAGNA



Universidad Veracruzana



Tutorial de Experiencia Recepcional

FACULTAD DE ARQUITECTURA CÓRDOBA



Academia Terminal AT:

- **Experiencia Recepcional ER.** Coordinador: *Mtra. Erika Benítez Malagón*
- **Servicio Social SS.** Coordinador: *Dr. Joel Guzmán González*
- **Prácticas Profesionales PP.** Coordinador: *Dr. Joel Guzmán González*



Universidad Veracruzana

ACADEMIA DE TERMINAL



Universidad Veracruzana; Región Orizaba-Córdoba
2° Informe de Labores 2016 - 2017



FACULTAD DE ARQUITECTURA CÓRDOBA



Lunes 05 de Junio del 2017; en apoyo a su **Formación Integral del estudiante** con el Tema **“Servicio Social y Practicas Profesionales más eficiente”** y los Alumnos que participaron en esta Reunión fueron **80/ 640 = el 12.50% .**



Universidad Veracruzana



FACULTAD DE ARQUITECTURA CÓRDOBA

ACADEMIA TERMINAL

Lunes 05 de Junio del 2017; en apoyo a la **formación Integral del estudiante** con el Tema ***“Experiencia Receptional”*** y los Académicos que participaron en esta Reunión de academia fueron **11/32 = el 34.38%**.





Universidad Veracruzana

ACADEMIA DE TERMINAL

Universidad Veracruzana; Región Orizaba-Córdoba
2° Informe de Labores 2016 - 2017



FACULTAD DE ARQUITECTURA CÓRDOBA



Experiencia Recepcional

Martes 06 de Junio del 2017; en apoyo a la **formación Integral del estudiante** con el Tema ***“Titulación más eficiente y de Calidad”*** y los Alumnos que participaron en esta Reunión fueron **33/640 = el 5.15%** .



Universidad Veracruzana



ACADEMIA DE DISEÑO

FACULTAD DE ARQUITECTURA CÓRDOBA

Segunda Reunión de trabajo de la **ACADEMIA DE DISEÑO**, atendiendo las recomendaciones de la **ANPADEH** con la participación de **25/32 = 78.13%**, Académicos Registrados por sus Experiencia Educativas EE. Que imparten para este periodo Agosto 2017 /Enero 2018/01.-



Martes 06 de Junio 2017,
a las 09:30



Grupo de Colaboración LGAC. “Sustenta y Aprende”

Universidad Veracruzana

CA – 1. En formación

Línea de Investigación LGAC:

**GESTIÓN URBANO ARQUITECTÓNICA,
PARA UN DESARROLLO DEL HABITAT
SOSTENIBLE.**

Coordinador:

- Dr. Arq. Daniel Alejandro Gómez Escoto

Colaboradores

- Mtra. Erika Benítez Malagón.
- Mtra. Irma Elisa Palacios Reyes.

**Lunes 07
de Agosto del 2017;**
Horario de 16:00 a 18:00 Horas.

CONFERENCIA; en apoyo a la **formación Integral del estudiante** con la platica sobre dentro del programa Académico CONOCE TU UNIVERSIDAD **“La Arquitectura como Medio de comunicación Social.”** alumnos de nuevo ingreso que participaron en esta actividad fueron **95 en 2 grupos/ 110 = el 87.00%** del total de alumnos de nuevo ingreso inscritos hasta ese momento..



FACULTAD DE ARQUITECTURA CÓRDOBA





Grupo de Colaboración LGAC. “Sustenta y Aprende”

Universidad Veracruzana

CA – 2. En formación

Línea de Investigación LGAC:
SUSTENTA Y APRENDE.

Coordinador:

- Dr. Joel Guzmán González

Colaboradores

- Dr. Roberto de J. Olavarrieta Marengo
- Dr. Fráncico Nieves Garnica

**Martes 08
de Agosto del 2017;**

Horario de 16:00 a 18:00 Horas.

CONFERENCIA; en apoyo a la **formación Integral del estudiante** con la platica sobre dentro del programa Académico CONOCE TU UNIVERSIDAD **“La Importancia de la Comunicación en la Arquitectura.”** alumnos de nuevo ingreso que participaron en esta actividad fueron **95 en 2 grupos/ 110 = el 87.00%** del total de alumnos de nuevo ingreso inscritos hasta ese momento..



FACULTAD DE ARQUITECTURA CÓRDOBA





I.3. Atracción y Retención de Estudiantes de Calidad



I.3 Atracción y Retención de Estudiantes de Calidad



La presencia de la Facultad de Arquitectura en el entorno para atracción y retención de estudiantes de calidad se asocia a varios ámbitos de la academia como de la formación integral del estudiante para atender a su formación por competencias, como a la aplicación del conocimiento en proyectos que se destaquen por su fortaleza en la investigación y en la vinculación para la atención a situaciones reales que fortalezcan su aprendizaje. **La matrícula se mantiene constante de más de 550 estudiantes** por lo que la demanda de atención en una sola licenciatura es más de 100 secciones de las experiencias educativas ofertadas por periodo, por otra parte referir que la presencia en el entorno se refleja también en el origen de nuestros estudiantes que en los últimos dos años son principalmente del estado y en siguiente lugar de Oaxaca, Puebla y Jalisco en este caso.



Universidad Veracruzana

I.3 Atracción y Retención de Estudiantes de Calidad

Universidad Veracruzana; Región Orizaba-Córdoba
2º Informe de Labores 2016 - 2017



Ejercicios de Composición.



Fotografía tomada en el Taller 8 en la **EE. INICIACIÓN A LA COMPOSICIÓN.**

El viernes 19 de mayo del 2017. en horario de clases.





Universidad Veracruzana

I.3 Atracción y Retención de Estudiantes de Calidad

Universidad Veracruzana; Región Orizaba-Córdoba
2° Informe de Labores 2016 - 2017



Oferta Educativa

MATRICULA DE LICENCIATURA POR PROGRAMA EDUCATIVO, ÁREA ACADEMICA Y CAMPUS, EN LA MODALIDAD DE ESCOLARIZADA DEDES EL 2007 - 2018

ENTIDAD ACADEMICA	CIUDAD	PROGRAMA EDUCATIVO	CICLO ESCOLAR.										
			2007-2008	2008-2009	2009-2010	2010-2011	2011-2012	2012-2013	2013-2014	2014-2015	2015-2016	2016-2017	2017-2018
FACULTAD DE ARQUITECTURA 32101	CÓRDOBA	ARQUITECTURA 14107	559	622	612	617	584	563	568	544	543	545	650

SERIES HISTORICAS 2007 - 2016; SECRETARIA DE RECTORIA. DIRECCIÓN DE PLANEACIÓN INSTITUCIONAL. Nota; 2017 - 2018 = 539 Matricula + 111 alumnos Nuevo ingreso = 650 alumnos - 93 Titulados a la Fecha. = 557 alumnos.

NO.	GENERACIÓN	PERIODO	OFERTA	DEMANDA	NVO. INGRESO INSCRITOS.
1	2013	201401	109	269	101
2	2014	201501	110	262	102
3	2015	201601	110	269	106
4	2016	201701	110	249	107
5	2017	201801	110	203	111
6	2018	201901	110		