



Universidad Veracruzana

Dirección General de Recursos Financieros
Dirección de Presupuestos

Guía para elaboración de la Transferencia Presupuestal

(ARF-SPRFM-G-14)

08 de diciembre de 2021

Dirección General de Recursos Financieros
Dirección de Presupuestos
Lomas del Estadio S/N, Edificio B, 1º. Piso, C.P. 91090
Xalapa, Veracruz, MÉXICO

Conmutador: (228) 842-17-00, (228) 842-27-00
Extensión: 11770

C.P. Martha I. Lechuga Hernández
mlechuga@uv.mx

CONTENIDO

- I. Descripción
 - Objetivo
 - Alcance
 - Definiciones y terminología
- II. Aspectos generales
- III. Transferencia presupuestal
- IV. Histórico de revisiones
- V. Firmas de autorización
- VI. Créditos

I. Descripción

Objetivo

Orientar a los titulares, administradores y responsables de proyectos de las entidades académicas y dependencias (UR y UR Concentradora) en el proceso de la elaboración de una Transferencia Presupuestal y su envío a revisión de la UR Concentradora.

Alcance

Es aplicable a todos los titulares, administradores y responsables de proyectos de las entidades académicas y dependencias (UR y UR Concentradora) de la Universidad Veracruzana que tienen a su cargo proyectos en las distintas fuentes de financiamiento y que requieren realizar movimientos de transferencia presupuestal en el Módulo de Presupuestos del Subsistema de Planeación, Recursos Financieros y Materiales.

Definiciones y terminología

Entre los términos y definiciones más importantes para esta Guía, destacan:

Transferencia Presupuestal: es el tipo de modificación presupuestal en la que se disminuye el presupuesto de un (unos) concepto (s) (CRI/COG) y se incrementa el presupuesto de otro (s) concepto (s) (CRI/COG).

SPRFM: Subsistema de Planeación, Recursos Financieros y Materiales.

II. Aspectos generales



El SPRFM contiene un módulo para realizar transferencias presupuestales.

La presente guía muestra y describe los pasos que permiten realizar transferencias presupuestales dentro del SPRFM.

Al finalizar la lectura, el usuario será capaz de realizar lo siguiente:

- Elaborar transferencias presupuestales entre partidas.



III. Transferencia Presupuestal

Ingresar a Requerimientos Presupuestales

En el módulo de Presupuestos, identificar el apartado de Requerimientos Presupuestales y dar un clic

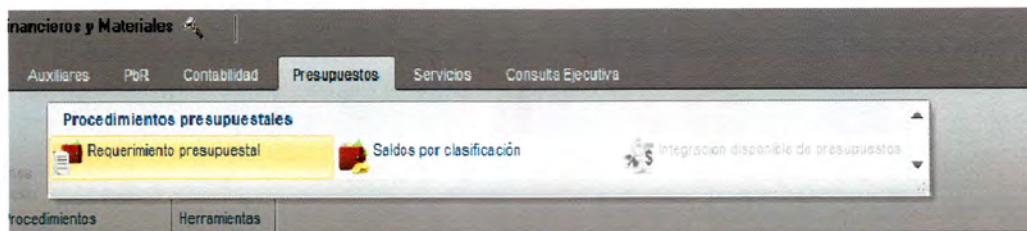

Se abrirá un listado de trámites, donde se visualizan todos los requerimientos que se hayan realizado. En la barra del menú daremos un clic en la opción “Insertar registro” el cual se identifica con un signo de “+”



Se abrirá una ventana en cuyo encabezado se deberán llenar los parámetros que se listan a continuación:

- Tipo de Afectación: Transferencia Presupuestal
- Tipo de Clave Presupuestal: Egresos/Ingresos según corresponda.
- Versión: 1

En la parte media de la ventana, daremos clic en la opción “Buscar Clave Presupuestal”, misma que se identificará con el ícono de lupa  se muestra en la imagen:

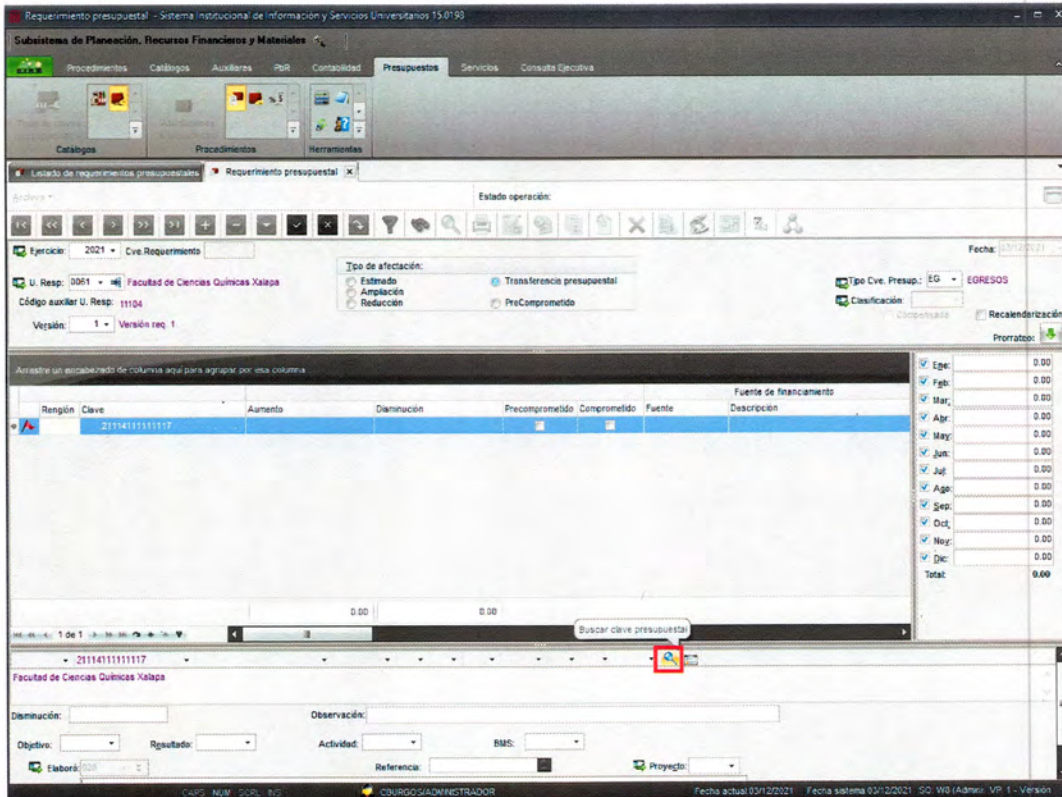

El sistema despliega una ventana en la que se indicarán los criterios de búsqueda sobre la clave presupuestaria por afectar. Se sugiere capturar la Fuente de Financiamiento, el Clasificador Administrativo y la Clave de Proceso-Proyecto. De igual forma, se escogerán los momentos contables que sean necesarios para ubicar el recurso a transferir, así como los meses que se requieran verificar, en el parámetro “No. Max. Mov.” se tecleará el número 99999 para acceder a la consulta de todos los datos y se dará un clic en la opción *Aceptar* como se muestra a continuación:

Selección de criterios

Tipo Cve.Presup.: EG EGRESOS

Fuente: 1410221 Eventos Autofinanciables a: 1410221 Eventos Autofinanciables
 Administ: 21114111111117 Facultad de Ciencias Químicas X a: 21114111111117 Facultad de Ciencias Químicas Xalap
 ProcPoy: 1510511104E00101 a: 1510511104E00101
 Cog: a:
 TipoGast: a:
 Funciona: a:
 ProgPres: a:
 ProgTrab: a:
 Sectoria: a:
 ClasEUV: a:
 ProgUV: a:

Ejercicio: 2021 -

Sólo Con Importe >= FOLIO

Estimado Aprobado Ampliación Reducción Trans. Aumento
 Trans. Disminución Modificado Pre-Comprometido Disp. (Para Pre-Comprometer) Comprometido
 Pre-Compr. Sin comprometer Devengado Compr. No devengado Presup. Sin devengar Ejercido
 Devengado sin ejercer Pagado Ejercido sin pagar Por pagar

Meses

Enero Febrero Marzo Abril Mayo Junio
 Julio Agosto Septiembre Octubre Noviembre Diciembre

Estado: Todas

Pers. Elaboró: Pers. Modificó:
 Fecha elaboración: Fecha modificación:

No. Máx. Mov.: 9999

Aceptar Cancelar

En automático la consulta desglosará todas las claves presupuestales que se hayan registrado en el PbR conforme a los criterios seleccionados. Identificaremos la columna de "CRI"/"COG" para buscar la clave que sea necesaria, misma que se seleccionará y se dará un clic en la opción *Aceptar* como se muestra en la imagen:

Requerimiento Presupuestal

Búsqueda Buscar por Clave presup.

Amstre un encabezado de columna aquí para agrupar por esa columna

Cog	Descripción (Cog)	Tipo	Descripción (TipoGast)	Funciona	Descripción (ProgPres)	Descripción (ProgPres)	ProgPres	Descripción (ProgTrab)	ProgTrab	Descripción (ProgTrab)	Sectora	Descr
1221017	Sueldos Personal Eventual	1	Gasto Corriente	254	Posgrado	E001	Prestación de Servicios Públicos	99999	Meta institucional genérica	11	Educa	
1321037	Prima Vacacional Personal Eventual	1	Gasto Corriente	254	Posgrado	E001	Prestación de Servicios Públicos	99999	Meta institucional genérica	11	Educa	
1321047	Aguinaldo Eventual	1	Gasto Corriente	254	Posgrado	E001	Prestación de Servicios Públicos	99999	Meta institucional genérica	11	Educa	
1331084	Gratificación Extraordinaria Académic	1	Gasto Corriente	254	Posgrado	E001	Prestación de Servicios Públicos	99999	Meta institucional genérica	11	Educa	
1331087	Gratificación Extraordinaria Personal E	1	Gasto Corriente	254	Posgrado	E001	Prestación de Servicios Públicos	99999	Meta institucional genérica	11	Educa	
1411137	MIS Personal Eventual	1	Gasto Corriente	254	Posgrado	E001	Prestación de Servicios Públicos	99999	Meta institucional genérica	11	Educa	
2112001	Materiales, Útiles y Equipos Menores d	1	Gasto Corriente	254	Posgrado	E001	Prestación de Servicios Públicos	99999	Meta institucional genérica	11	Educa	
2142031	Materiales, Útiles y Equipos Menores d	1	Gasto Corriente	254	Posgrado	E001	Prestación de Servicios Públicos	99999	Meta institucional genérica	11	Educa	
2212081	Productos Alimenticios para Personas,	1	Gasto Corriente	254	Posgrado	E001	Prestación de Servicios Públicos	99999	Meta institucional genérica	11	Educa	
2462161	Material Eléctrico y Electrónico	1	Gasto Corriente	254	Posgrado	E001	Prestación de Servicios Públicos	99999	Meta institucional genérica	11	Educa	
2612272	Combustibles, Lubricantes y Aditivos	1	Gasto Corriente	254	Posgrado	E001	Prestación de Servicios Públicos	99999	Meta institucional genérica	11	Educa	
2722291	Prendas de Seguridad y Protección Pe	1	Gasto Corriente	254	Posgrado	E001	Prestación de Servicios Públicos	99999	Meta institucional genérica	11	Educa	
2942361	Refacciones y Accesorios Menores d	1	Gasto Corriente	254	Posgrado	E001	Prestación de Servicios Públicos	99999	Meta institucional genérica	11	Educa	
3263111	Arrendamiento de Equipo de Transport	1	Gasto Corriente	254	Posgrado	E001	Prestación de Servicios Públicos	99999	Meta institucional genérica	11	Educa	
3263112	Arrendamiento de Equipo de Transport	1	Gasto Corriente	254	Posgrado	E001	Prestación de Servicios Públicos	99999	Meta institucional genérica	11	Educa	
3343171	Servicios de Capacitación	1	Gasto Corriente	254	Posgrado	E001	Prestación de Servicios Públicos	99999	Meta institucional genérica	11	Educa	
3383211	Servicios Profesionales, Científicos y	1	Gasto Corriente	254	Posgrado	E001	Prestación de Servicios Públicos	99999	Meta institucional genérica	11	Educa	
3513262	Conservación y Mantenimiento Menor	1	Gasto Corriente	254	Posgrado	E001	Prestación de Servicios Públicos	99999	Meta institucional genérica	11	Educa	
3533291	Instalación, Reparación y Mantenimie	1	Gasto Corriente	254	Posgrado	E001	Prestación de Servicios Públicos	99999	Meta institucional genérica	11	Educa	
3713481	Pasajes Aéreos	1	Gasto Corriente	254	Posgrado	E001	Prestación de Servicios Públicos	99999	Meta institucional genérica	11	Educa	
3723491	Transporte Local	1	Gasto Corriente	254	Posgrado	E001	Prestación de Servicios Públicos	99999	Meta institucional genérica	11	Educa	
3723492	Pasajes Terrestres	1	Gasto Corriente	254	Posgrado	E001	Prestación de Servicios Públicos	99999	Meta institucional genérica	11	Educa	
3753521	Válidos Funcionarios Académicos y A	1	Gasto Corriente	254	Posgrado	E001	Prestación de Servicios Públicos	99999	Meta institucional genérica	11	Educa	
3753524	Válidos Personal Académico en el Pai	1	Gasto Corriente	254	Posgrado	E001	Prestación de Servicios Públicos	99999	Meta institucional genérica	11	Educa	
3763541	Prácticas de Campo	1	Gasto Corriente	254	Posgrado	E001	Prestación de Servicios Públicos	99999	Meta institucional genérica	11	Educa	

Ejercicio: Igual 2021 y Tipo de clave presupuestal igual EG y ID 1 igual 1 y Clasificador 1 Entre 1410221 y 1410221 y ID 2 igual 2 y Clasificador 2 Entre 2114111111117 y 2114111111117 y ID 3 igual 3 y Clasificador 3 Entre 151051104E001 y 151051104E001

Criterios Total de registros de la consulta: 30

En automático el sistema requisitará los códigos de la clave presupuestal en la ventana principal del Requerimiento Presupuestal como se muestra a continuación:

Requerimiento presupuestal - Sistema Institucional de Información y Servicios Universitarios 15.07.98

Subsistema de Planeación, Recursos Financieros y Materiales

Procesamiento Catálogos Auxilios P/R Contabilidad Presupuestos Servicios Consulta Ecuativa

Detalle de requerimientos presupuestales - Requerimiento presupuestal

Estado operación:

Ejercicio: 2021 - Cve. Requerimiento:

U. Resp: 0061 - Facultad de Ciencias Químicas Xalapa

Código auxiliar U. Resp: 11104

Versión: 1 - Versión req 1

Tipo de afectación: Extensión Transferencia presupuestal Ampliación Reducción PreComprometido

Tipo Cve. Presup.: EG - EGRESOS

Clasificación: Recalenderización

Prorrateo:

Amstre un encabezado de columna aquí para agrupar por esa columna

Región	Clave	Aumento	Disminución	Precomprometido	Comprometido	Fuente	Descripción
	1410221.2114111111117.151051104E001					1410221	Eventos AutoFinanciables

0.00 0.00

1410221 - 2114111111117 - 151051104E001 - 2462161 - 1 - 254 - E001 - 99999 - 11 - 21 - 15105

Eventos AutoFinanciables - Facultad de Ciencias Químicas Xalapa - Especialización en Diagnóstico y Gestión Ambiental - Material Eléctrico y Electrónico - Gasto Corriente - Posgrado - Prestación de Servicios Públicos - Meta institucional genérica - Educación Pública - Materiales y Suministros - Especialización en Diagnóstico y Gestión Ambiental

Descripción:

Objetivo: Resultado: Actividad: BMS:

Ejercicio: Referencia: Proyecto:

Seleccionamos el Objetivo, Resultado, Actividad, que corresponda para lo cual se sugiere generar el “Reporte Global del Presupuesto de Ing y Egr (Proy)” a fin de afectar la clave correcta y poder dar seguimiento a la programación del Proyecto de PbR.



Subsistema de Planeación, Recursos Financieros y Materiales
Reporte Global del Presupuesto de Ingresos y Egresos del anteproyecto para fondos extraordinarios
 Del ejercicio 2021

Página 3 de 29
 Fecha: 7/sep/2020
 Hora: 01:46:23 p. m.

Objetivo Particular: 000002 Promover la consolidación de acciones de intercambio e internacionalización de la U.V. con Universidades Chinas, a través del fortalecimiento del programa de movilidad estudiantil y diseño de cursos de idioma chino-mandarin, cultura y estudios en materia de Cooperación México-China
Resultado: 000002 Otorgar becas de movilidad a estudiantes provenientes de universidades de la República Popular de China
Actividad: 000002 Otorgamiento de becas en cumplimiento a lo establecido en el convenio vigente con las Universidades Chinas

Mes de cumplimiento: Enero
Unidad de medida: Alumno en movilidad

Mes de cumplimiento: Enero
Unidad de medida: Alumno en movilidad

Tipo de proyecto: EGRESOS

Partida	Descripción	ENE	FEB	MAR	ABR	MAY	JUN	JUL	AGO	SEP	OCT	NOV	DIC	Total
2162051	Materiales de Limpieza	10,000.00	0.00	0.00	0.00	0.00	0.00	0.00	0.00	0.00	0.00	0.00	0.00	10,000.00
2462161	Materiales Eléctrico y Electrónico	1,000.00	0.00	1,000.00	0.00	1,000.00	0.00	0.00	0.00	0.00	0.00	0.00	0.00	3,000.00

Se indicará el monto requerido en el parámetro “Disminución” (origen del presupuesto), asimismo se capturará ese monto en el mes del cual se quitará:

Si se requiere disminuir el presupuesto de varios CRI/COG se insertará un nuevo renglón con la tecla (flecha) de dirección hacia abajo del teclado y se repiten los pasos antes mencionados.

Para realizar la asignación de los recursos en el mes (Destino) se dará un clic en la opción “Asignar partidas para transferir suficiencia presupuestal”  que se encuentra en la línea de la clave presupuestal junto al ícono de la lupa.

Se abre una nueva ventana “Movimiento: desglose” en la que de forma automática muestra los clasificadores que se insertaron en la “Disminución” (origen) de los recursos.

Nuevamente se dará un clic en la opción “Buscar Clave Presupuestal”, misma que se identificará con el ícono de lupa  se muestra en la imagen:

Requerimiento presupuestal, Ejercicio: 2021, Movimiento: desglose

Archivo

Ren. Desg. Clave presupuestal Transferir Enero Febrero Marzo

0	1410221.2111411111		0.00	0.00	0.00	0.00
---	--------------------	--	------	------	------	------

Prorrateo:

Ene: 0.00
Feb: 0.00
Mar: 0.00
Abr: 0.00
May: 0.00
Jun: 0.00
Jul: 0.00
Ago: 0.00
Sep: 0.00
Oct: 0.00
Nov: 0.00
Dic: 0.00
Total: 0

1 de 1

Reglón desg.: 0

Objetivos: Resultado: Actividad: BMS:

410221 211141111111117 151051110 2462161 1 254

E001 99999 11 21 15105 Ampliación: 0.00

Eventos Autofinanciables . Facultad de Ciencias Químicas Xalapa . Material Eléctrico y Electrónico . Gasto Corriente . Posgrado . Prestación de Servicios Públicos . Educación Pública . Materiales y Suministros . Especialización en Diagnóstico y Gestión Ambiental

Procederemos a seleccionar la clave presupuestal a la cual se le asignará el recurso y se dará un clic en la opción *Aceptar*:

Requerimiento Presupuesta

Búsqueda

Buscar por Clave presup.

Añadir un encabezado de columna aquí para agrupar por sus columnas

Cog	Descripción (Cog)	Tipo...	Descripción (TipoGast)	Funciona	Descripción ...	ProgPres	Descripción (ProgPres)	ProgTrab	Descripción (ProgTrab)	Sectora	Destor
1411137	BISS Personal Eventual	1	Gasto Corriente	254	Posgrado	E001	Prestación de Servicios Públicos	99999	Meta institucional generica	11	Educa
2112001	Materiales, Útiles y Equipos Menores d 1	1	Gasto Corriente	254	Posgrado	E001	Prestación de Servicios Públicos	99999	Meta institucional generica	11	Educa
2142031	Materiales, Útiles y Equipos Menores d 1	1	Gasto Corriente	254	Posgrado	E001	Prestación de Servicios Públicos	99999	Meta institucional generica	11	Educa
2212081	Productos Alimenticios para Personas, 1	1	Gasto Corriente	254	Posgrado	E001	Prestación de Servicios Públicos	99999	Meta institucional generica	11	Educa
2462161	Material Eléctrico y Electrónico	1	Gasto Corriente	254	Posgrado	E001	Prestación de Servicios Públicos	99999	Meta institucional generica	11	Educa
2612272	Combustibles, Lubricantes y Aditivos 1	1	Gasto Corriente	254	Posgrado	E001	Prestación de Servicios Públicos	99999	Meta institucional generica	11	Educa
2722291	Prendas de Seguridad y Protección Pe 1	1	Gasto Corriente	254	Posgrado	E001	Prestación de Servicios Públicos	99999	Meta institucional generica	11	Educa
2842261	Relaciones y Accesorios Menores d 1	1	Gasto Corriente	254	Posgrado	E001	Prestación de Servicios Públicos	99999	Meta institucional generica	11	Educa
3253111	Arrendamiento de Equipo de Transport 1	1	Gasto Corriente	254	Posgrado	E001	Prestación de Servicios Públicos	99999	Meta institucional generica	11	Educa
3253112	Arrendamiento de Equipo de Transport 1	1	Gasto Corriente	254	Posgrado	E001	Prestación de Servicios Públicos	99999	Meta institucional generica	11	Educa
3343171	Servicios de Capacitación	1	Gasto Corriente	254	Posgrado	E001	Prestación de Servicios Públicos	99999	Meta institucional generica	11	Educa
3380211	Servicios Profesionales, Científicos y 1	1	Gasto Corriente	254	Posgrado	E001	Prestación de Servicios Públicos	99999	Meta institucional generica	11	Educa
3513282	Conservación y Mantenimiento Menor 1	1	Gasto Corriente	254	Posgrado	E001	Prestación de Servicios Públicos	99999	Meta institucional generica	11	Educa
3533291	Instalación, Reparación y Mantenimien 1	1	Gasto Corriente	254	Posgrado	E001	Prestación de Servicios Públicos	99999	Meta institucional generica	11	Educa
3713481	Pasajes Aéreos	1	Gasto Corriente	254	Posgrado	E001	Prestación de Servicios Públicos	99999	Meta institucional generica	11	Educa
3723491	Transporte Local	1	Gasto Corriente	254	Posgrado	E001	Prestación de Servicios Públicos	99999	Meta institucional generica	11	Educa
3723492	Pasajes Terrestres	1	Gasto Corriente	254	Posgrado	E001	Prestación de Servicios Públicos	99999	Meta institucional generica	11	Educa
3753521	Válidos Funcionarios Académicos y 1	1	Gasto Corriente	254	Posgrado	E001	Prestación de Servicios Públicos	99999	Meta institucional generica	11	Educa
3753524	Válidos Personal Académico en el Pal 1	1	Gasto Corriente	254	Posgrado	E001	Prestación de Servicios Públicos	99999	Meta institucional generica	11	Educa
3783541	Prácticas de Campo	1	Gasto Corriente	254	Posgrado	E001	Prestación de Servicios Públicos	99999	Meta institucional generica	11	Educa
3783542	Asistencia de Estudiantes a Congreso 1	1	Gasto Corriente	254	Posgrado	E001	Prestación de Servicios Públicos	99999	Meta institucional generica	11	Educa
3783545	Válidos a Terceros	1	Gasto Corriente	254	Posgrado	E001	Prestación de Servicios Públicos	99999	Meta institucional generica	11	Educa
3833581	Congresos y Convenciones	1	Gasto Corriente	254	Posgrado	E001	Prestación de Servicios Públicos	99999	Meta institucional generica	11	Educa
5645171	Sistemas de Aire Acondicionado, Cale 2	2	Gasto de Capital	254	Posgrado	E001	Prestación de Servicios Públicos	99999	Meta institucional generica	11	Educa
6538001	Apoyo Institucional	1	Gasto Corriente	254	Posgrado	E001	Prestación de Servicios Públicos	99999	Meta institucional generica	11	Educa

Ejercicio Igual 2021 y Tipo de clave presupuestal igual EG y ID 1 igual 1 y Clasificador 1 Entre 1410221 y 1410221 y ID 2 igual 2 y Clasificador 2 Entre 21114111111117 y 21114111111117 y ID 3 igual 3 y Clasificador 3 Entre 151051110E00101 y 151051110E00101

Criterios Operaciones Total de registros de la consulta: 30

Insertar cve. Presup. Aceptar Cancelar

Se relaciona el Objetivo, Resultado y Actividad, se indica la cantidad por incrementar en el parámetro “Ampliación”, mismo monto que se capturará en el (los) mes (es) que se necesite (n).

Si se requiere insertar otros renglones en la “Ampliación” (destino) del presupuesto se insertará un nuevo renglón con la opción de flecha hacia abajo del teclado y se repiten los pasos antes mencionados.

Al haber terminado el registro daremos un clic en el ícono “Grabar cambios del registro actual”



Ren. Desg.	Clave presupuestal	Transferir	Grabar cambios del registro actual	Marzo	Prorrateo:
*	0 1410121.2111411111	1,500.00	0.00	0.00	0.00

Objetivos: 000001 Resultado: 000001 Actividad: 000001 BMS: []

1410121 21114111111117 1510511104E00101 3723491 1 254

E001 99999 11 31 15105 Ampliación: 1500.00

Ingresos Propios . Facultad de Ciencias Químicas Xalapa . Transporte Local . Gasto Corriente . Posgrado . Prestación de Servicios Públicos . Educación Pública . Servicios Generales . Especialización en Diagnóstico y Gestión Ambiental

El sistema nos regresa a la ventana principal del Requerimiento Presupuestal, notaremos que no se desglosa la información de la “Ampliación” (destino) del presupuesto, por lo que será necesario dar un clic en el ícono de “Grabar cambios del registro actual”  a fin de traer dicha información a esta ventana principal de la edición del Requerimiento Presupuestal:

Requerimiento presupuestal - Sistema Institucional de Información y Servicios Universitarios 15.0/95

Subsistema de Planeación, Recursos Financieros y Materiales

Procedimientos Catálogos Auxiliares PRR Contabilidad Presupuestos Servicios Consulta Epactiva

Catálogos Procedimientos Herramientas

Listado de requerimientos presupuestales Requerimiento presupuestal

Estado operación:

Ejercicio: 2021 Cve.Requerimiento: Grabar cambios al registro actual

U. Resp: 0061 Facultad de Ciencias Químicas Xalapa
Código auxiliar U. Resp: 11104
Versión: 1 Versión req: 1

Estados: Estendido Ampliación Reducción Transferencia presupuestal PreComprometido

Tpo Cve. Presup: EG ERESOS
Clasificación: Compensado Revalorización

Prorrateo:

Región	Cave	Aumento	Disminución	Precomprometido	Comprometido	Fuente	Descripción
	141022125114111111171510511104		1.500.00			1410221	Eventos Auto-financieros
Ene: 0.00							
Feb: 0.00							
Mar: 0.00							
Abr: 0.00							
May: 1.500.00							
Jun: 0.00							
Jul: 0.00							
Ago: 0.00							
Sep: 0.00							
Oct: 0.00							
Nov: 0.00							
Dic: 0.00							
Total: \$1,500.00							

1410221 2114111111117 151051104202101 2462181 11 254 000 9999 11 21 15105

Eventos Auto-financieros Facultad de Ciencias Químicas Xalapa Material Eléctrico y Electrónico Gasto Corriente Progrado Prestación de Servicios Públicos Educación Pública Materiales y Suministros Especialización en Diagnóstico y Gestión Ambiental

Diminución: 1.500.00 Observación:

Objetivo: 000002 Resultado: 000002 Actividad: 000002 BMS:

Elaboró: Referencia: Proyecta:

CSURGO/ADMINISTRADOR Fecha actual: 02/12/2021 Fecha sistema: 02/12/2021 00:00:00 Admin: VP 1 - Versión

En la imagen que se muestra a continuación se visualiza el renglón con la información del “Aumento” de presupuesto:

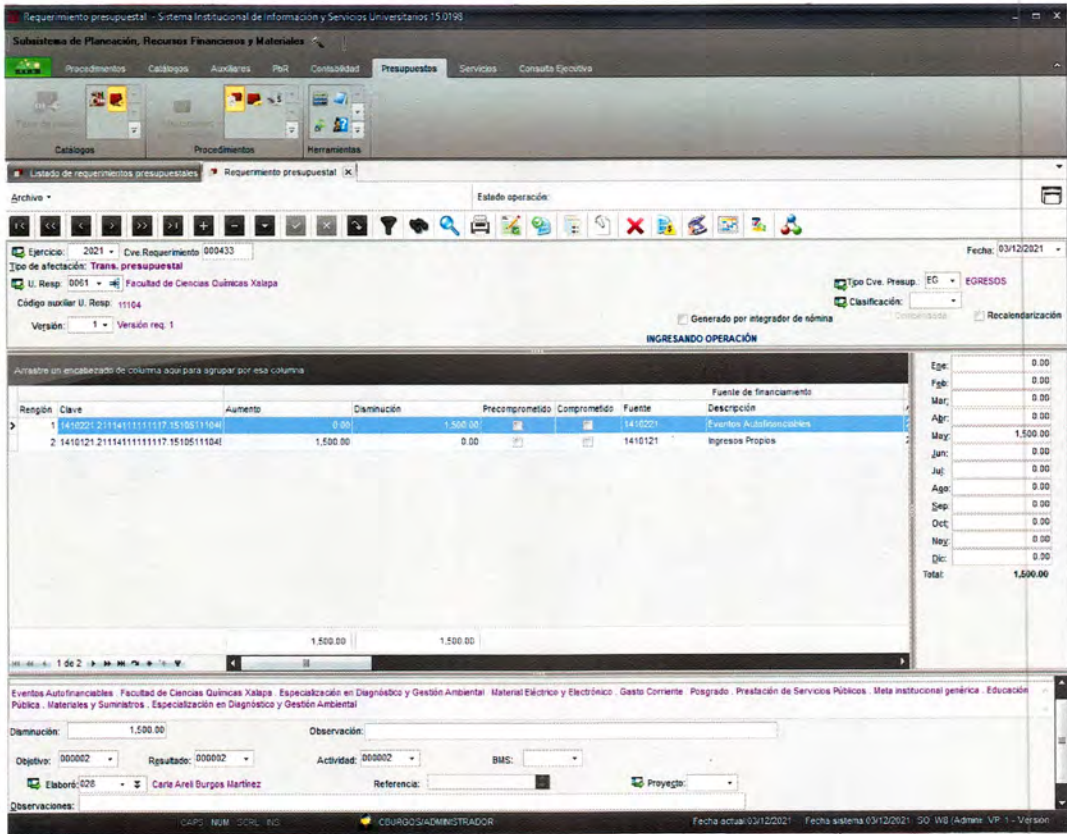

Se deberá tener cuidado ya que cada renglón de Disminución (origen) del presupuesto deberá tener asociadas sus claves de “Ampliación” (destino) del presupuesto de forma independiente, se ilustra a continuación:

Disminución (origen) del Presupuesto	Ampliación (destino) del Presupuesto
CRI/COG 1 \$10.00	CRI/COG 1 \$2.00 CRI/COG 2 \$2.00 CRI/COG 3 \$6.00
CRI/COG 2 \$8.00	CRI/COG 1 \$3.00 CRI/COG 2 \$5.00
CRI/COG 3 \$5.00	CRI/COG 3 \$5.00
Suma Disminución \$23.00	Suma Ampliación \$23.00

Disminución (origen) del Presupuesto	Ampliación (destino) del Presupuesto
CRI/COG 1 \$2.00	CRI/COG 1 \$2.00
CRI/COG 2 \$2.00	CRI/COG 1 \$2.00
CRI/COG 3 \$6.00	CRI/COG 1 \$6.00
CRI/COG 1 \$5.00	CRI/COG 1 \$5.00
CRI/COG 2 \$5.00	CRI/COG 2 \$5.00
Suma Disminución \$20.00	Suma Ampliación \$20.00

En la imagen siguiente se muestra un ejemplo de una transferencia en la que se tienen dos COG en la Disminución y a cada renglón se le asocia su Aumento, finalmente el monto en la suma de disminuciones y aumentos son coincidentes, cifra que es validada por el sistema y no permitirá guardar información descuadrada:

Renglón	Clave	Aumento	Disminución	Presupuesto	Compromiso	Fuente	Descripción	Actividad	Administración	Proyecto	Proyecto
1	202021211141131312144213312	14,000.00	0.00	14,000.00	0.00	20202121	Salario Base/Obrero 2021	211141131312	Facultad de Ciencias e Ingeniería	144213312	Investigación Científica
2	202021211141131312144213312	0.00	14,000.00	0.00	0.00	20202121	Salario Base/Obrero 2021	211141131312	Facultad de Ciencias e Ingeniería	144213312	Investigación Científica
3	202021211141131312144213312	0.00	0.00	0.00	0.00	20202121	Salario Base/Obrero 2021	211141131313	Facultad de Ciencias e Ingeniería	144213313	Investigación Científica
4	202021211141131312144213312	0.00	0.00	0.00	0.00	20202121	Salario Base/Obrero 2021	211141131313	Facultad de Ciencias e Ingeniería	144213313	Investigación Científica
5	202021211141131312144213312	0.00	0.00	0.00	0.00	20202121	Salario Base/Obrero 2021	211141131313	Facultad de Ciencias e Ingeniería	144213313	Investigación Científica
6	202021211141131312144213312	0.00	0.00	0.00	0.00	20202121	Salario Base/Obrero 2021	211141131313	Facultad de Ciencias e Ingeniería	144213313	Investigación Científica
7	202021211141131312144213312	0.00	0.00	0.00	0.00	20202121	Salario Base/Obrero 2021	211141131313	Facultad de Ciencias e Ingeniería	144213313	Investigación Científica
8	202021211141131312144213312	0.00	0.00	0.00	0.00	20202121	Salario Base/Obrero 2021	211141131313	Facultad de Ciencias e Ingeniería	144213313	Investigación Científica
9	202021211141131312144213312	0.00	0.00	0.00	0.00	20202121	Salario Base/Obrero 2021	211141131313	Facultad de Ciencias e Ingeniería	144213313	Investigación Científica
10	202021211141131312144213312	0.00	0.00	0.00	0.00	20202121	Salario Base/Obrero 2021	211141131313	Facultad de Ciencias e Ingeniería	144213313	Investigación Científica
Total											14,000.00

Se sugiere verificar la descripción del CRI/COG tanto de la Disminución (origen) como de la Ampliación (destino) del presupuesto; los montos capturados; los meses de calendarización; el Objetivo, Resultado y Actividad asociados a fin de evitar posteriores inconsistencias en el ejercicio del recurso.

El sistema ofrece la posibilidad de capturar primero la Disminución (Abono) o el Aumento (Cargo) de acuerdo a la necesidad, estas opciones son funcionales en los casos siguientes:

- Capturar primero abono (-) en transferencia.- cuando se transfiere de un CRI/COG a varios CRI/COG.
- Capturar primero cargo (+) en transferencia.- cuando se transfiere de varios CRI/COG a un solo CRI/COG.

En ambos casos se pueden insertar varios renglones en el Requerimiento de Transferencia.

Para acceder a esta opción, se dará un clic en el botón derecho del mouse, el sistema nos ofrecerá el menú y se podrá realizar el cambio:

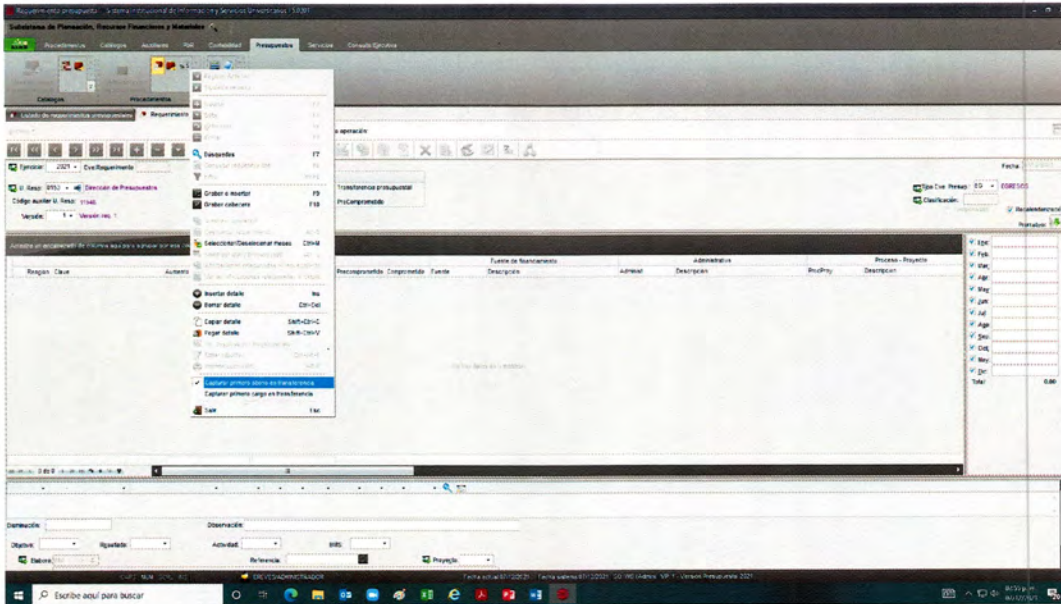

Una vez concluida la Transferencia se realizará el cambio de estatus a “En elaboración” para lo cual se dará un clic en el botón “Asignación de estados y procesos a la operación”:

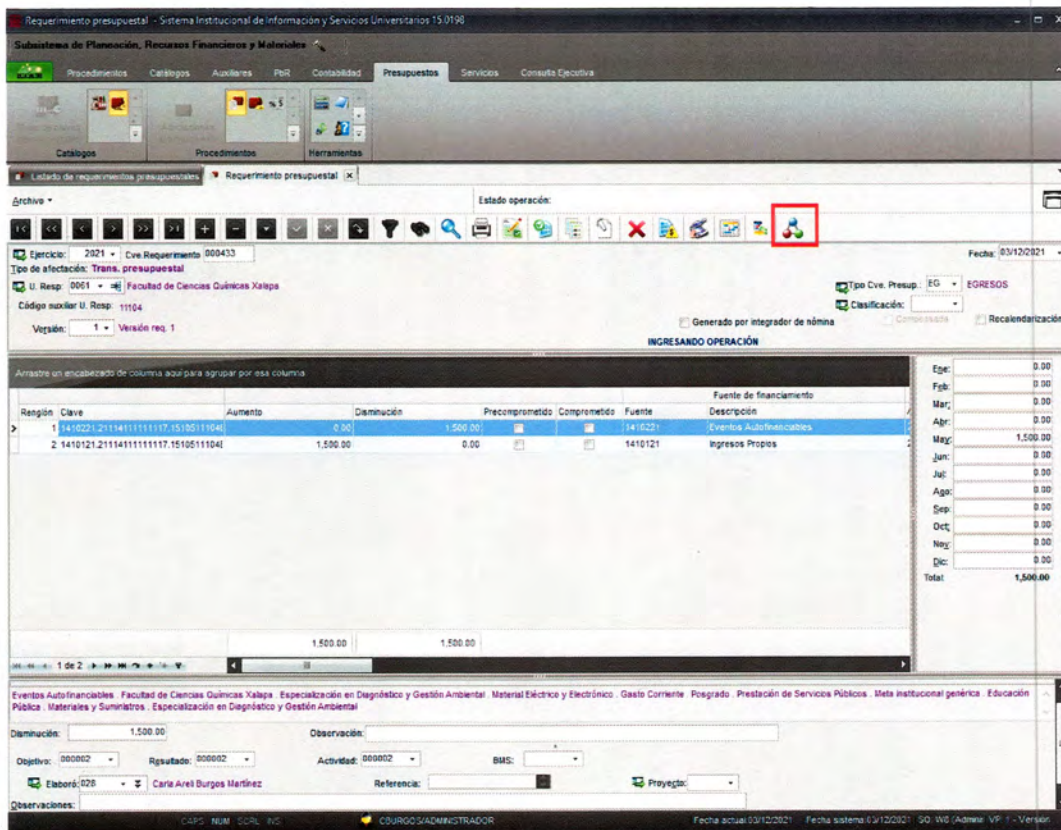

Aparecerá una ventana que indicará la opción “En elaboración” y se dará doble clic:

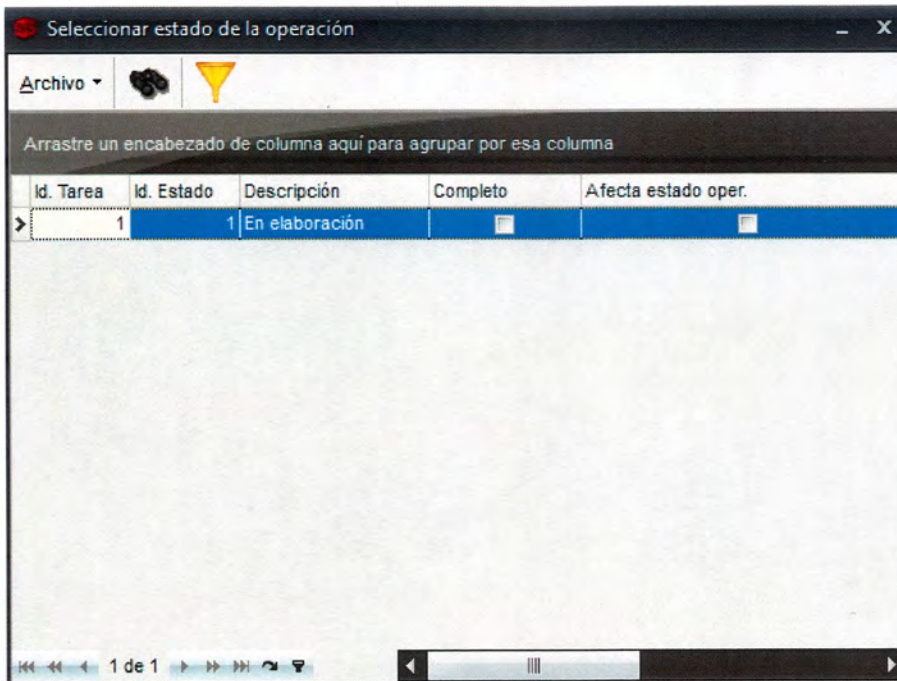

De manera inmediata se abre una ventana en la cual es posible ingresar de manera opcional alguna información sobre la Transferencia de Ingreso/Egresos, se dará un clic en la opción *Aceptar*:

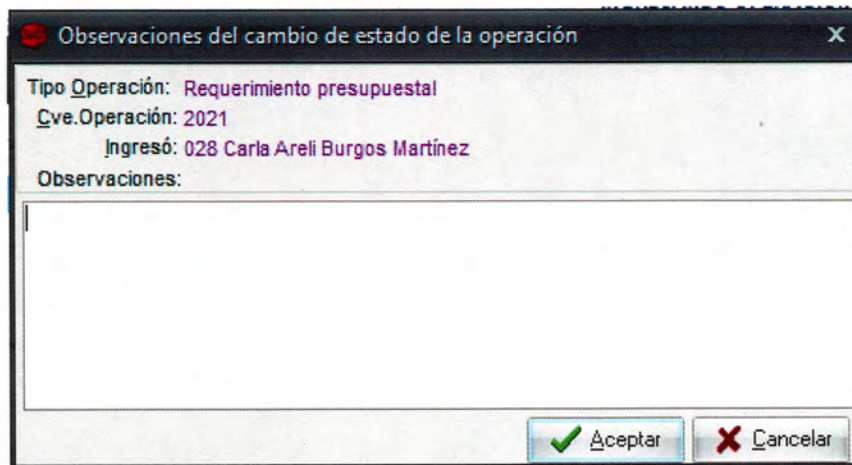

Se podrá visualizar en la parte superior de la ventana el Estado operación: “En elaboración” y se dará nuevamente un clic en el botón de “Asignación de estados y procesos a la operación” para detonar el siguiente estado: “Enviado a revisión de la URC”:

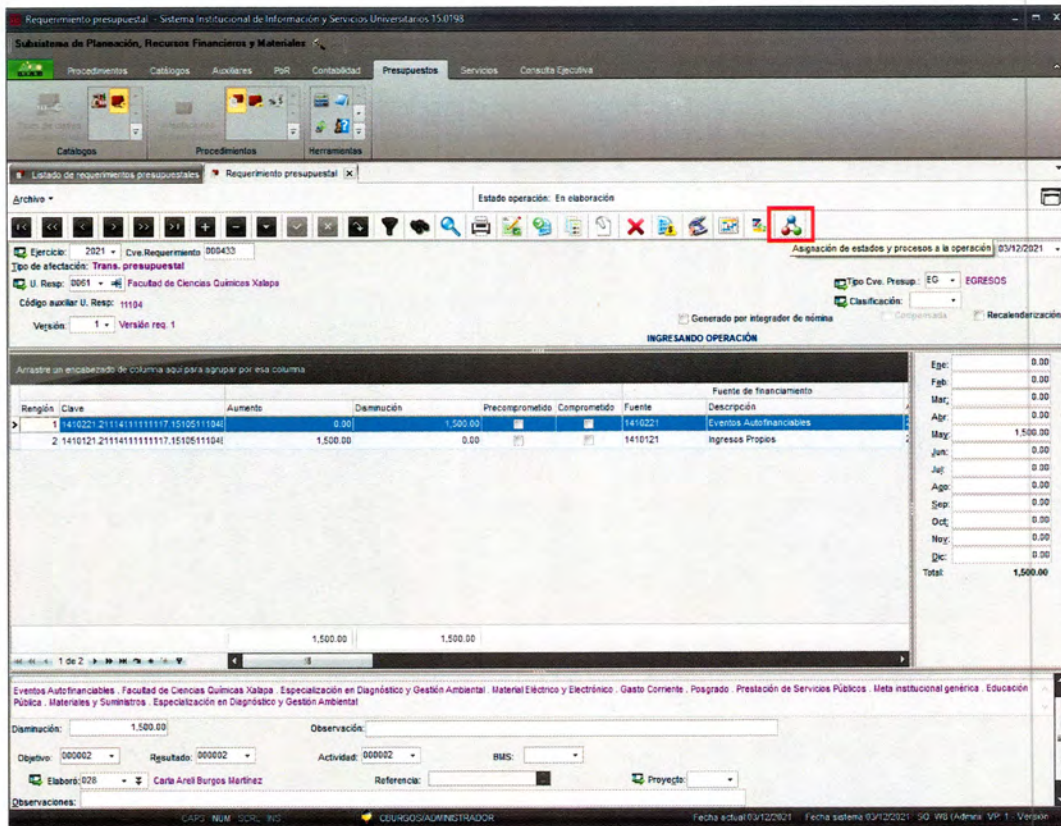

Se despliega una ventana con la descripción “Enviado a revisión de la URC” la seleccionamos y se dará doble clic:

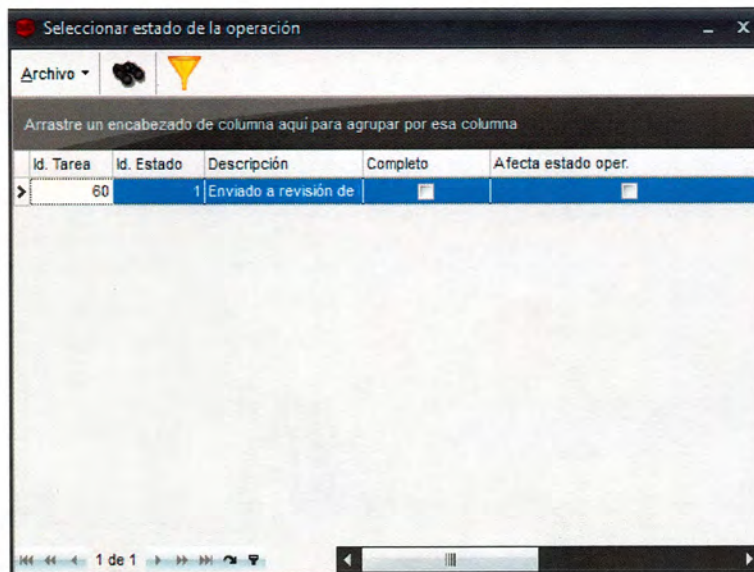

Se abre una ventana para confirmar la operación que estamos realizando, en su caso se dará un clic en la opción deseada:

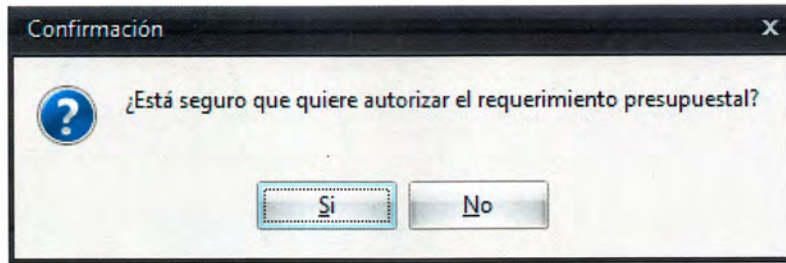

Al dar clic en la opción “Si” se abre una ventana en la cual es posible ingresar de manera opcional alguna información sobre la Transferencia de Ingreso/Egresos, daremos un clic en la Opción *Aceptar*:

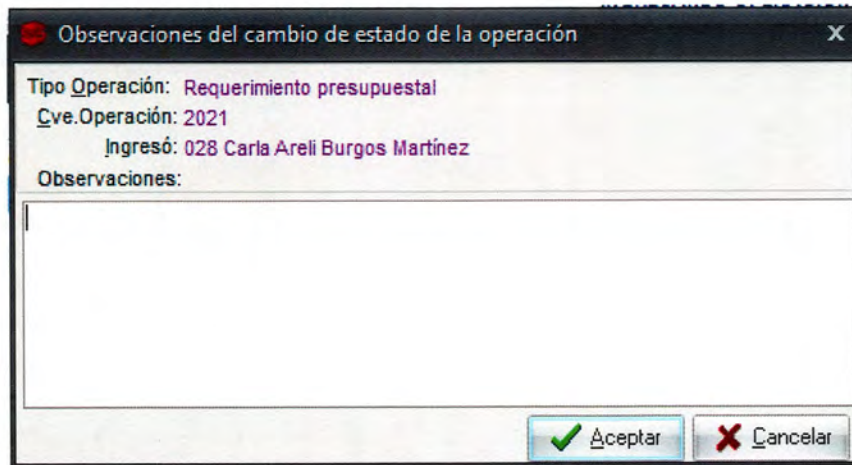

Esperamos unos segundos a que el Requerimiento Presupuestal cambie de estatus y aparecerá ya con el Estado Operación: “Enviado a revisión de la URC” y junto al parámetro Cve. Requerimiento se visualizará la leyenda de “Autorizado dd/mm/aaaa” en color azul:

Requerimiento presupuestal - Sistema Institucional de Información y Servicios Universitarios 15.0198

Sistema de Planeación, Recursos Financieros y Materiales

Procesamiento Catálogos Asistencia PUR Contabilidad Presupuestos Servicios Consulta Ejecutoria

Catálogos Procesamiento Herramientas

Lista de requerimientos presupuestales Requerimiento presupuestal

Estado operación: Enviado a revisión de la URC

Ejercicio: 2021 - Cve Requerimiento 000433 AUTORIZADO 03/12/2021 Fecha: 03/12/2021

Tipo de afectación: Trans. presupuestal

U. Resp: 0061 - Facultad de Ciencias Químicas Xalapa

Código auxiliar U. Resp: 11104

Vección: 1 - Versión req. 1

Generado por integrador de nómina

Región	Clave	Aumento	Disminución	Precomprometido	Comprometido	Fuente	Descripción	Fuente de financiamiento
1	1410221-21114611111117-1510511704	0.00	0.00	1,500.00		1410221	Eventos Auto/financiables	
2	1410121-21114611111117-1510511104	1,500.00	0.00	0.00		1410121	Ingresos Propios	

1,500.00 1,500.00

1 de 2

Eventos Auto/financiables Facultad de Ciencias Químicas Xalapa. Especialización en Diagnóstico y Gestión Ambiental. Material Electrónico y Electrónico. Gasto Corriente. Posgrado. Prestación de Servicios Públicos. Meta institucional genérica. Educación Pública. Materiales y Suministros. Especialización en Diagnóstico y Gestión Ambiental

Disminución: 1,500.00 Observación:

III. Histórico de Revisiones

No. de revisión	Fecha revisión o modificación	Sección o página modificada	Descripción de la revisión o modificación
0			

III. Firma de Autorización

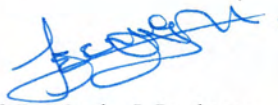
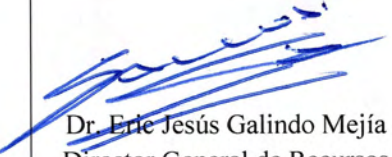
Propone	Autoriza	Fecha	
		Autorización	Entrada en vigor
 C.P. Martha I. Lechuga Hernández Directora de Presupuestos	 Dr. Erle Jesús Galindo Mejía Director General de Recursos Financieros	08/12/2021	08/12/2021

IV. Créditos

La elaboración de la presente Guía estuvo a cargo de la Dirección de Presupuestos con el apoyo de la Unidad de Organización y Métodos de la Dirección de Planeación Institucional, fue concluida y autorizada el 06 de diciembre de 2021 para su publicación en el Manual de Procedimientos Administrativos.

Dr. Eric Jesús Galindo Mejía
Director General de Recursos
Financieros

Mtra. Norma Angelina Lagunes
López Encargada de la Dirección de
Planeación Institucional

C.P. Martha I. Lechuga Hernández
Directora de Presupuestos

Ing. Álvaro Gabriel Hernández
Director de la Unidad de
Organización y Métodos (UOM)

Mtra. Eva Reyes Irissón
Jefa del Departamento de Control
Presupuestal del Gasto

Análisis, asesoría y apoyo de la UOM
C.P. Marisela Gómez Girón
Lic. Elisa Sáiz Bonilla
Lic. Armando R. Pastrana Ávila.

L.C. Carla Areli Burgos Martínez
Analista del Departamento de Control
Presupuestal del Gasto

