

IV. Descripción de puesto

Identificación	Nombre	Región
1214-51401-10	10. Coordinador de Servicio Social	Coatzacoalcos-Minatitlán

Base legal

Ley Orgánica: Artículos 29 fracc. V-A, 81 fracc. IV, 88, 105, 107, 110, 111 fracc. I y 112.
Estatuto General: Artículos 1, 4 fracc. II, 113 fracc. VI, 117 fracc. II y 336.
Estatuto del Personal Académico: Artículos 11 y 21 párrafo primero.
Reglamento de Servicio Social de la Universidad Veracruzana.
Reglamento Interno de la Facultad de Enfermería Región Coatzacoalcos-Minatitlán aprobado por el Consejo Universitario General del 9 de diciembre de 2019: Artículos 18 fracc. XI; 19, 20, 41 y 42.

Objetivo

Brindar apoyo y colaboración al alumno para que resuelva dudas académicas y profesionales, manteniendo comunicación estrecha con académicos de la experiencia de servicio social y autoridades de las instituciones que otorgan el espacio para que realicen el Servicio Social, con base en lo establecido en el Estatuto de los Alumnos y el Reglamento de Servicio Social de la Universidad Veracruzana, así como por los Lineamientos Generales para la Operación del Programa. *(Artículo 41 del Reglamento Interno de la Facultad de Enfermería Región Coatzacoalcos-Minatitlán)*

Ubicación de la estructura

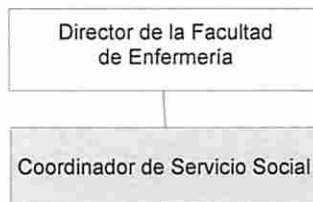

Autoridad lineal _____



El cargo de Coordinador será designado por la Junta Académica a propuesta del Director de la Facultad, durará en su cargo dos años, pudiendo ser designado por otro período igual y removido de su cargo, en caso de incumplimiento de las funciones encomendadas. Será de carácter honorífico.

Atribuciones

1. Acordar con el Director de la Facultad, en el ámbito de su competencia. *(Artículo 20 fracción I del Reglamento Interno de la Facultad de Enfermería Región Coatzacoalcos-Minatitlán)*
2. **Elaborar y presentar por escrito al Director de la Facultad:**
 - a) el programa de trabajo de la Coordinación. *(Artículo 20 fracción II del Reglamento Interno de la Facultad de Enfermería Región Coatzacoalcos-Minatitlán)*
 - b) semestralmente el informe de las actividades realizadas por la Coordinación. *(Artículo 20 fracción III del Reglamento Interno de la Facultad de Enfermería Región Coatzacoalcos-Minatitlán)*
3. Asesorar al alumno en el proceso de asignación de plaza de servicio social. *(Artículo 42 fracción I del Reglamento Interno de la Facultad de Enfermería Región Coatzacoalcos-Minatitlán)*
4. Planear y realizar el curso de inducción al servicio social. *(Artículo 42 fracción II del Reglamento Interno de la Facultad de Enfermería Región Coatzacoalcos-Minatitlán)*

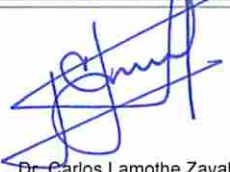

- 5. Constatar las condiciones generales en las que se encuentra el alumno que realiza el servicio social con apego a lo establecido en el Reglamento de Servicio Social. *(Artículo 42 fracción III del Reglamento Interno de la Facultad de Enfermería Región Coatzacoalcos-Minatitlán)*
- 6. Identificar las oportunidades que otorga la unidad receptora para la adquisición de experiencias de aprendizaje de Enfermería para el desarrollo de conocimientos, habilidades y actitudes del alumno que coadyuven en su formación integral. *(Artículo 42 fracción IV del Reglamento Interno de la Facultad de Enfermería Región Coatzacoalcos-Minatitlán)*

 Dra. Esther Alice Jiménez Zúñiga Directora de la Facultad de Enfermería	 Dr. Carlos Lamothe Zavaleta Vice-Rector	 Ing. Álvaro Gabriel Hernández Director de la Unidad de Organización y Métodos	9/diciembre/2019	9/diciembre/2019
Propone	Autorización funcional	Visto bueno	Fecha de autorización	Entra en vigor