

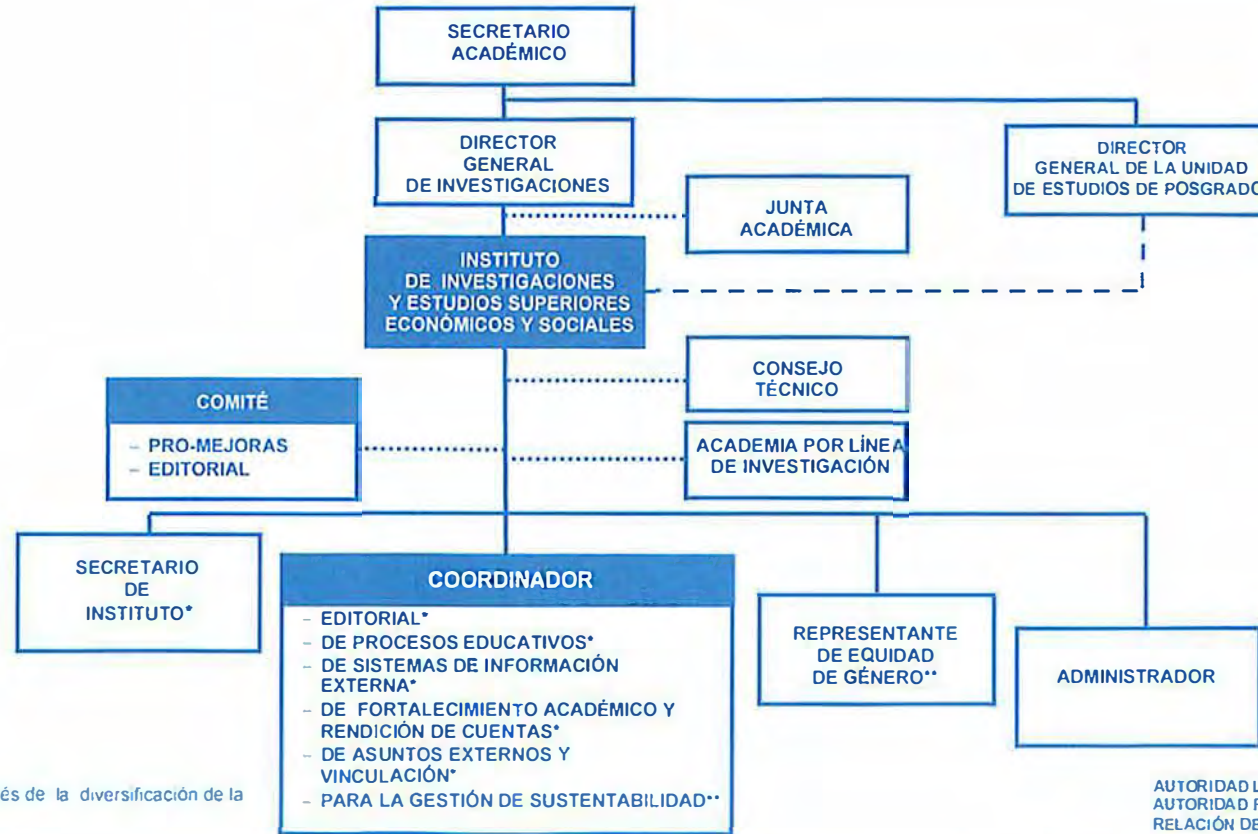

II. ASPECTOS GENERALES 2. ORGANIGRAMA



NOTAS * Las funciones son realizadas a través de la diversificación de la carga del personal académico.
 ** Puestos honoríficos

AUTORIDAD LINEAL —————
 AUTORIDAD FUNCIONAL
 RELACIÓN DE COORDINACIÓN - - - -

Dr. Darío Fabián Hernández González Director del Instituto de Investigaciones y Estudios Superiores Económicos y Sociales	Dr. Ángel Rafael Trigos Landa Director General de Investigaciones	L.A.E. Rogelio A. Suárez Sánchez Director de la Unidad de Organización y Métodos	Mtro. Salvador F. Tapia Spinoso Secretario de Administración y Finanzas	0	7/mayo/2018	7/mayo/2018
PROPONE	AUTORIZACIÓN FUNCIONAL	VISTO BUENO	AUTORIZACIÓN PRESUPUESTAL	No. DE REVISIÓN	FECHA DE AUTORIZACIÓN	ENTRA EN VIGOR