

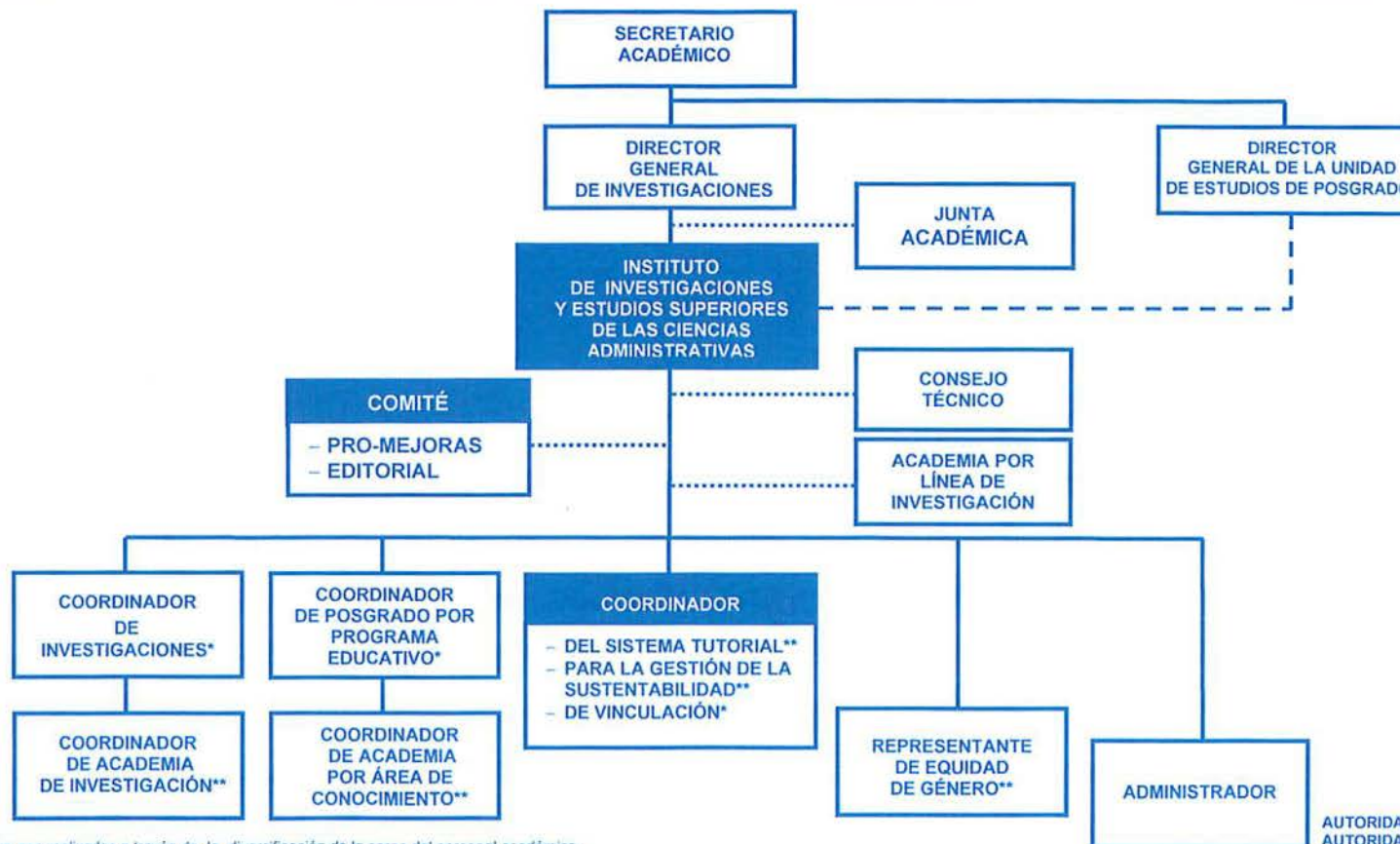

II. ASPECTOS GENERALES 2. ORGANIGRAMA



NOTAS: * Las funciones son realizadas a través de la diversificación de la carga del personal académico.
 ** Puestos honoríficos

AUTORIDAD LINEAL ———
 AUTORIDAD FUNCIONAL - - - - -
 RELACIÓN DE COORDINACIÓN - - - - -

 Dra. Milagros Cano Flores Instituto de Investigaciones y Estudios Superiores de Ciencias Administrativas	 Dr. Ángel Rafael Tinoco Cordero Director General de Investigaciones	 L.A.E. Rogelio A. Suárez Sánchez Director de la Unidad de Organización y Métodos	 Mtro. Salvador Tapia Espinosa Secretario de Administración y Finanzas	0	7/mayo/2018	7/mayo/2018
PROPONE	AUTORIZACIÓN FUNCIONAL	VISTO BUENO	AUTORIZACIÓN PRESUPUESTAL	No. DE REVISIÓN	FECHA DE AUTORIZACIÓN	ENTRA EN VIGOR