

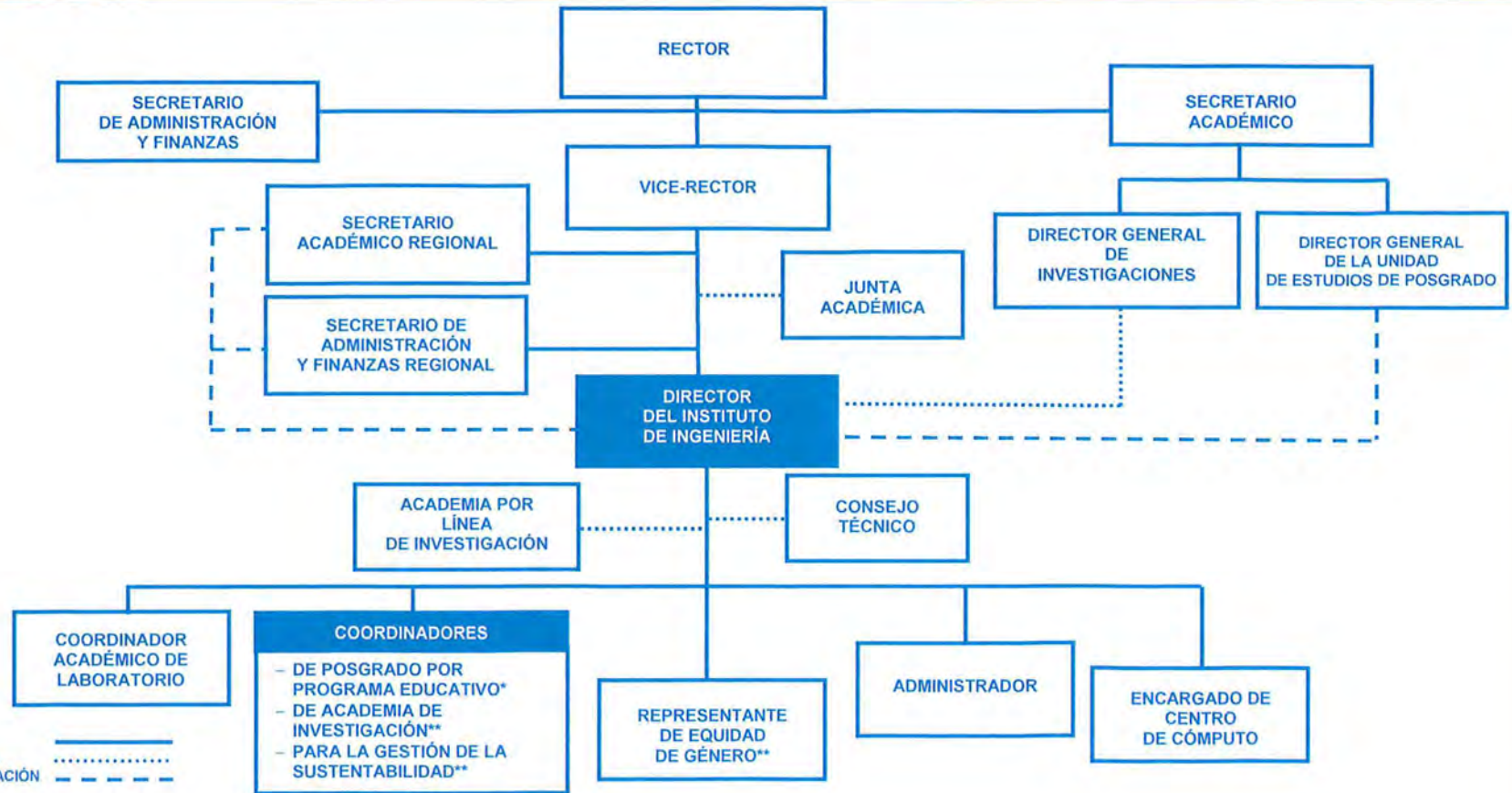

II. ASPECTOS GENERALES

1. ORGANIGRAMA



AUTORIDAD LINEAL —————
 AUTORIDAD FUNCIONAL
 RELACION DE COORDINACIÓN - - - - -

NOTAS: * Las funciones son realizadas como parte de la carga extraclase del personal académico.
 ** Puestos Honoríficos.

				0	1/junio/2017	1/junio/2017
Dra. María Estela Montes Carmona Directora del Instituto de Ingeniería	Mtro. Alfonso Gerardo Pérez Morales Vice-Rector	L.A.E. Rogelio A. Suárez Sánchez Director de la Unidad de Organización y Métodos	Mtro. Gerardo García Ricardo Secretario de Administración y Finanzas			
PROPONE	AUTORIZACIÓN FUNCIONAL	VISTO BUENO	AUTORIZACIÓN PRESUPUESTAL	No. DE REVISIÓN	FECHA DE AUTORIZACIÓN	ENTRA EN VIGOR