



IV. ÓRGANO COLEGIADO

IDENTIFICACIÓN	NOMBRE	REGIÓN
OC-0035	23.1 COMITÉ DE EQUIDAD DE GÉNERO	XALAPA VERACRUZ ORIZABA-CÓRDOBA POZA RICA-TUXPAN COATZACOALCOS-MINATITLÁN

BASE LEGAL

LEY ORGÁNICA: ARTÍCULOS 9-C; 38 FRACC. XXI Y 88.
REGLAMENTO PARA LA IGUALDAD DE GÉNERO: ARTÍCULOS 24, 25, 26, 27 Y 28

DESCRIPCIÓN GENERAL

Órgano colegiado encargado de planear, organizar, ejecutar y dar seguimiento a las actividades del Programa Institucional de Igualdad de Género en las regiones universitarias, elaborando el Programa Regional que corresponda. *(Artículo 24 del Reglamento para la Igualdad de Género)*

INTEGRACIÓN

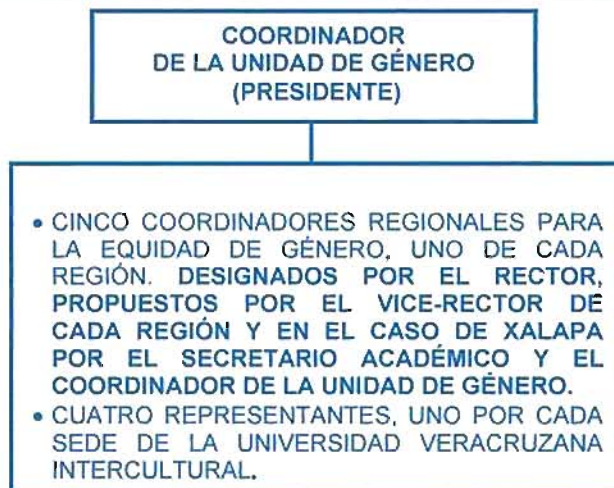

ATRIBUCIONES

FUNCIONAMIENTO

1. Sesionar por lo menos dos veces al año alternando las sedes para cada reunión y convocará y presidirá las sesiones el Coordinador de la Unidad de Género. *(Artículos 25 fracción I y 27 del Reglamento para la Igualdad de Género)*

GESTIÓN

2. Generar diagnósticos sobre género de las regiones que integran a la Universidad. *(Artículo 26 fracción I del Reglamento para la Igualdad de Género)*
3. Emitir los resultados obtenidos de los diagnósticos participativos para la elaboración de los planes de acción regionales y la orientación de las políticas universitarias. *(Artículo 26 fracción II del Reglamento para la Igualdad de Género)*
4. Elaborar y dar seguimiento a los Programas Regionales para la Igualdad de Género que respondan a las necesidades locales, alineado con el Programa Institucional de Igualdad de Género. *(Artículo 26 fracción III del Reglamento para la Igualdad de Género)*



5. Dar seguimiento a las acciones en materia de equidad e igualdad de género que se implementen. *(Artículo 26 fracción IV del Reglamento para la Igualdad de Género)*
6. Las demás que señale la legislación universitaria. *(Artículo 26 fracción V del Reglamento para la Igualdad de Género)*



 Dirección de Planeación Institucional Unidad de Organización y Métodos	 Mtro. Alberto Islas Reyes Abogado General	MAYO/16	MAYO/16
PROPONE	AUTORIZA	FECHA DE AUTORIZACIÓN	ENTRA EN VIGOR