Universidad Veracruzana

Secretaría de Administración y Finanzas

Organigrama

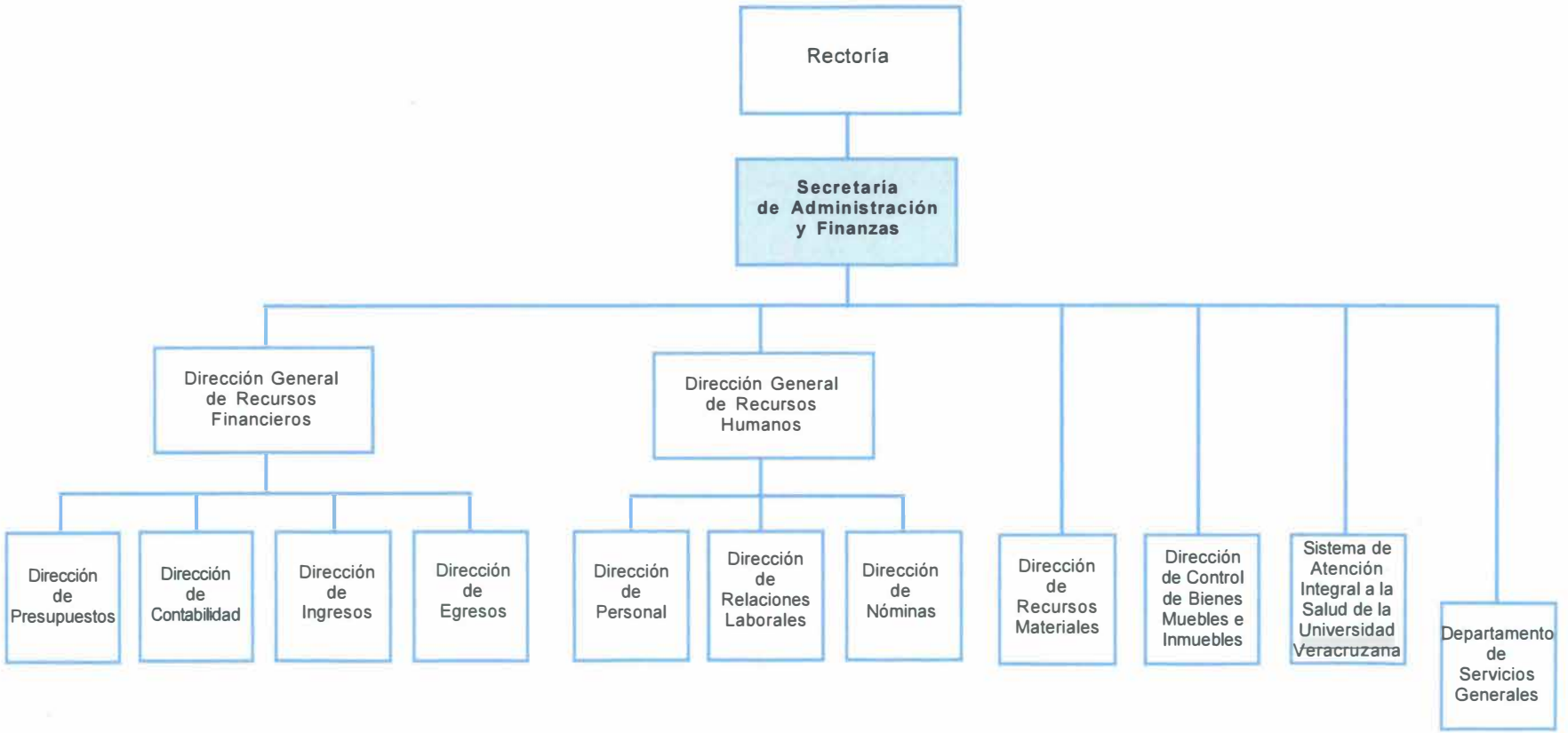

Propone	Autoriza	No. de revisión	Fecha de autorización	Entrada en vigor
Ing. Álvaro Gabriel Hernández Unidad de Organización y Métodos	Mtra. Lizbeth Margarita Viveros Cancino Secretaría de Administración y Finanzas	0	1/septiembre/2021	2/septiembre/2021