

SERVICIO SOCIAL

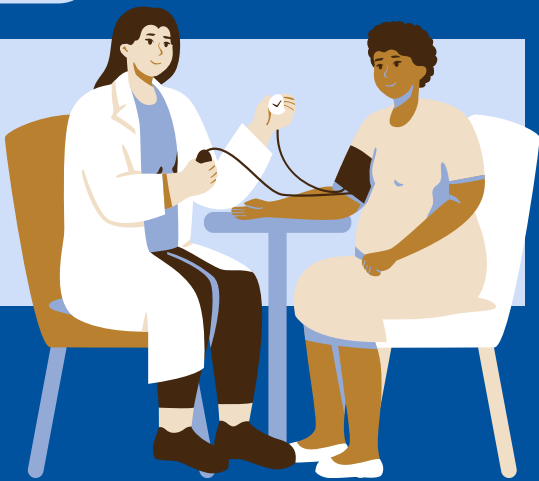

Área de formación: Terminal
Créditos: 6

¿POR QUÉ ES IMPORTANTE?

Permite a los estudiantes aplicar sus conocimientos en el campo asistencial, la docencia o la investigación médica, promoviendo la salud y previniendo enfermedades en la comunidad.



OBJETIVO PRINCIPAL

Brindar atención médica a comunidades con necesidades de salud, fortalecer competencias profesionales y fomentar valores éticos en la práctica médica



¿CÓMO SE EVALUA EL DESEMPEÑO?

- Reportes mensuales de actividades **30%**
- Diagnóstico de salud o investigación **20%**
- Examen teórico-práctico **50%**

ÁMBITOS DE APLICACIÓN

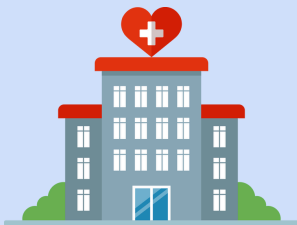

CENTROS DE SALUD Y HOSPITALES



COMUNIDAD



LABORATORIOS E INVESTIGACIÓN



COORDINACIONES UNIVERSITARIAS Y APOYO ACADÉMICO



TEN EN CUENTA QUE...

El Servicio Social no solo es una etapa obligatoria, sino una oportunidad para que el estudiante elija la orientación que mejor se adapte a sus intereses y habilidades. Durante este año, puede enfocarse en atención primaria, brindando consulta médica y prevención de enfermedades, o bien, en el ámbito de la investigación, participando en estudios clínicos, proyectos científicos y docencia. Así, el servicio social se convierte en una experiencia personalizada que fortalece su desarrollo profesional en el área que más le apasione

PRINCIPALES ACTIVIDADES

- Atención a pacientes
- Educación para la salud en la comunidad
- Desarrollo de proyectos de investigación médica
- Participación en vigilancia epidemiológica
- Manejo de expedientes clínicos y administración de recursos
- Apoyo en actividades de vinculación, gestión y coordinación académica y administrativa

¡Infórmate y haz de esta experiencia un paso clave en tu formación!

UNIVERSIDAD VERACRUZANA