El Instituto de Ciencias Básicas de la UV y la Dirección General de Investigaciones invitan a la charla titulada:

Instituto de Ciencias Básicas
Universidad Veracruzana

Breve Introducción hacia la Síntesis Total de Productos Naturales

Que impartirá el Dr. Omar Cortezano Arellano, nuevo integrante del personal académico del ICB

La complejidad estructural que representan los productos naturales, ha inspirado al químico sintético a desarrollar nuevas metodologías sintéticas para acceder de manera escalable a moléculas con potencial impacto en la sociedad y que incluso, ha permitido corroborar su estructura molecular.

La presente charla tiene como propósito mencionar de manera breve, los problemas que se presentaron y cómo se resolvieron durante estos 10 años de formación académica en esta fascinante área como lo es la síntesis total.

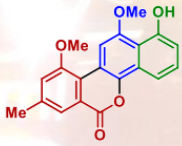

Defucogilvocarcin M

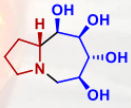

Perhydroaza-azulene

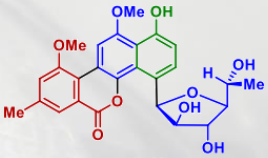

Gilvocarcin M

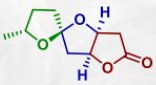

Cephalosporolide E

Jueves 7 de marzo de 2019, 12 horas en el auditorio de la DGI

QFB (BUAP)
Maestro en Ciencias Químicas (BUAP)
Doctor en Ciencias (Química Orgánica) (UNAM)
Miembro SNI-CONACyT

Mayores informes:
Instituto de Ciencias Básicas, Universidad Veracruzana
Av. Dr. Luis Castelazo Ayala s/n, col. Industrial Ánimas, teléfono: 8418900, ext. 13166, 13170, 13931
rtovar@uv.mx; tguerrero@uv.mx