

## Becario de Manutención Invierno 2018

*¡Vigila tu beca!*



# Participa como integrante del Comité de Contraloría Social 2018

### ¿Cómo puedes participar?

- ✓ Ser beneficiario de la Convocatoria de Manutención Invierno 2018.
- ✓ Participar en la Asamblea de constitución de Comités de Contraloría Social.
- ✓ Asistir a las capacitaciones para los Comités de Contraloría Social.
- ✓ Realizar las actividades de seguimiento y vigilancia de Contraloría Social de la Beca de Manutención Invierno 2018.



### ¿Qué hace un contralor social?

- ✓ Participa en las reuniones del Comité de Contraloría Social.
- ✓ Recibe capacitación referente a las acciones de Contraloría Social.
- ✓ Realiza actividades de seguimiento y vigilancia de la Beca de Manutención.
- ✓ Fomenta una cultura de transparencia y rendición de cuentas en su entorno.
- ✓ Vigila que el recurso estimado a la Beca de Manutención, llegue a los alumnos.
- ✓ Reporta cualquier irregularidad ante la instancia correspondiente para brindar el seguimiento.
- ✓ Verifica la correcta aplicación de los pagos establecidos en la convocatoria.

Periodo de registro: **Del 2 al  
14 de mayo de 2018.**

Asamblea de beneficiarios  
para la constitución y registro  
del Comité de Contraloría  
Social: **Del 16 al 31 de mayo  
de 2018.**

Para mayor información, acércate con el  
Responsable Operativo de Beca de tu institución.

Participa en el cumplimiento de las metas y acciones comprometidas en el Programa de Beca de Manutención, así como en la correcta aplicación de los recursos públicos asignados al mismo.  
Consulta los enlaces:

[http://www.cnbes.sep.gob.mx/2-principal/163-contraloria\\_soc](http://www.cnbes.sep.gob.mx/2-principal/163-contraloria_soc)  
<http://www.sev.gob.mx/manutencion/>



Contraloría Social

# Becario de Manutención

¿Sabías que puedes organizarte  
y vigilar tu beca?



Te invitamos a participar como Contralor  
e integrar Comités de Contraloría Social para:



**Vigilar el recurso  
de tu beca.**

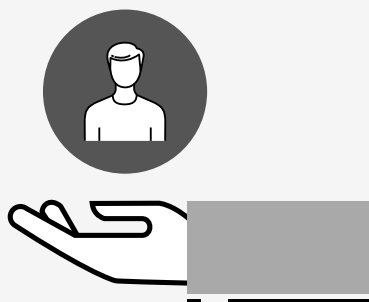

**Asesorar a la comunidad  
estudiantil de tu plantel,  
respecto a la beca de  
manutención.**

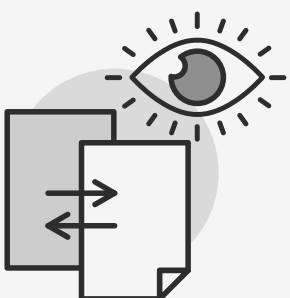

**Estar al pendiente  
de tus pagos.**



**Dirigir las quejas  
y denuncias a  
las instancias  
correspondientes.**

Visita el micrositio  
de Contraloría Social



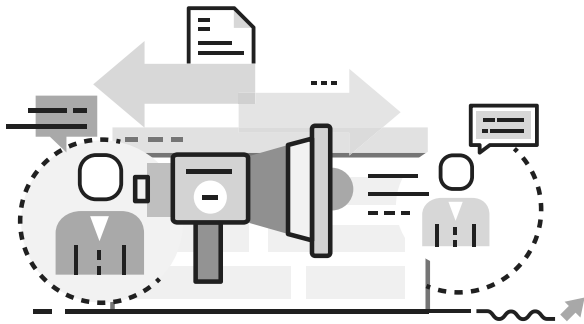

### Pasos para presentar una queja o denuncia:

- Ingresa al micrositio de Contraloría Social en: [http://www.becaseducacionsuperior.sep.gob.mx/2-principal/163-contraloria\\_soc](http://www.becaseducacionsuperior.sep.gob.mx/2-principal/163-contraloria_soc)
- Da clic en el apartado Documentos Normativos y descarga el Anexo.5 "Formato de petición ciudadana".
- Entrega el formato y una copia de tu identificación oficial al Comité de Contraloría Social, instancia encargada de transmitir la queja o denuncia al enlace de Contraloría Social estatal. Recuerda que cada estado tiene su propio procedimiento.
- Da seguimiento a la solicitud.
- Consulta el directorio de responsables de Contraloría Social en: [www.becaseducacionsuperior.sep.gob.mx/2-principal/97-cont\\_contacto](http://www.becaseducacionsuperior.sep.gob.mx/2-principal/97-cont_contacto)

En caso de que tu queja o denuncia no haya sido resuelta, puedes acudir a las siguientes instancias:

#### Órgano Interno de Control de la SEP

<http://www.oic.sep.gob.mx/portal3/quejas.php>

#### Secretaría de la Función Pública

<https://sidec.funcionpublica.gob.mx/>

Para mayor información comunícate con el responsable de Contraloría Social de tu estado.

Visita el micrositio de Contraloría Social



#### Marco Normativo

Constitución Política de los Estados Unidos Mexicanos, Artículos 6°, 8°, 9° y 26°.

Ley General de Desarrollo Social, Capítulo VIII (de la Contraloría Social).

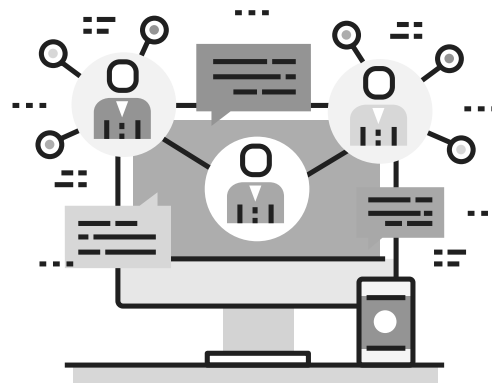

MÉXICO  
GOBIERNO DE LA REPÚBLICA



SEP  
SECRETARÍA DE  
EDUCACIÓN PÚBLICA

SFP  
SECRETARÍA DE  
LA FUNCIÓN PÚBLICA

# ¿Eres becario de Manutención y te gustaría hacer un cambio?

Participa como **Contralor Social**



Únete y vigila tu beca



### Sabías que:

La Contraloría Social es el mecanismo de los becarios de manutención, para que de manera organizada conformen Comités con asesoría de los Encargados de su beca en su estado.

### Sirve para:

Verificar el cumplimiento de las metas y la correcta aplicación de los recursos públicos asignados al Programa Nacional de Becas Manutención.

### ¿Cómo?

Vigila que el recurso destinado a la beca de Manutención llegue a los becarios.

Exige a las autoridades correspondientes que difundan información sobre el presupuesto recibido para las becas de manutención, así como la publicación de la lista de beneficiarios.

Supervisa que los **beneficiarios cumplan con los requisitos** exigidos en la convocatoria.

Reporta **cualquier irregularidad** ante la

instancia correspondiente para brindar el correcto seguimiento.

Verifica la **correcta aplicación** de los pagos establecidos en la convocatoria.

### Sólo necesitas:

- Ser beneficiario de la beca de Manutención.
- Participar en la convocatoria para formar parte del Comité de Contraloría Social de tu institución.
- Acudir a las reuniones del Comité de Contraloría Social.
- Recibir capacitación referente al proceso de beca y Contraloría Social.
- Realizar actividades de seguimiento y vigilancia de tu beca, así como la de tus compañeros.
- Ser proactivo y comprometido.

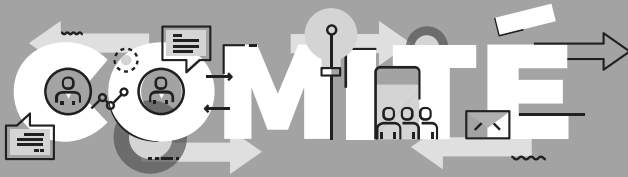

*“El cambio está en apoyar a la comunidad de becarios de manutención en tu escuela”*

Si participas en los Comités de Contraloría Social:



Generas credibilidad y confianza en la entrega de becas



Participas en la evaluación del programa de becas



Ayudas a combatir la corrupción



Previene la desviación de recursos



Fomentas la corresponsabilidad de la ciudadanía en programas sociales