

2017

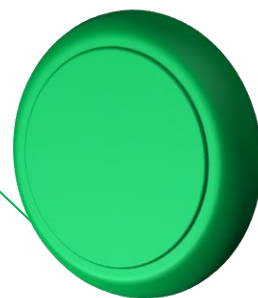
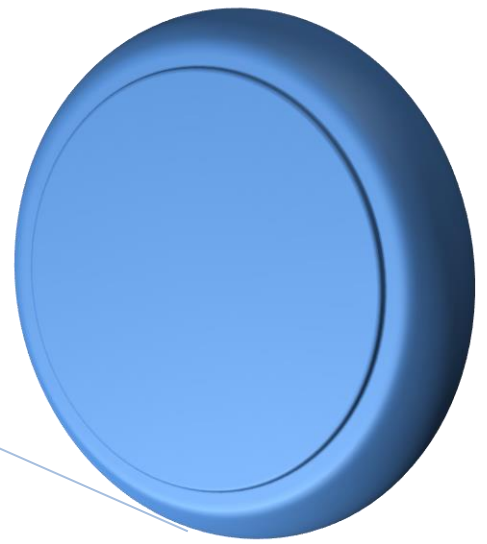

Informe de Actividades Facultad de Enfermería

Periodo Lectivo 2016-2017

Se presentan las actividades, estrategias,
acciones y logros, como elementos
indispensables del Plan de Trabajo

Dr. Carlos Flores Pérez
Elaboración: Noviembre 2017

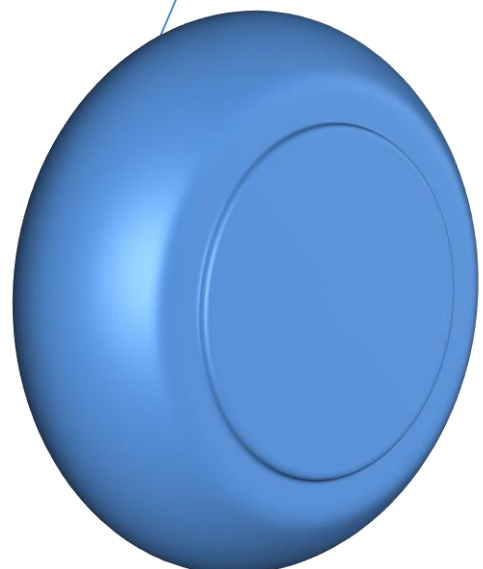



Universidad Veracruzana

Facultad de Enfermería - Región Xalapa
Informe de Actividades 2016-2017



Contenido.

	Página
Mensaje del Director	2
Mensaje de Secretaria de Entidad Académica	5
Introducción	7
Informe de Actividades por Ejes Estratégicos	11
I. Innovación académica con calidad	12
1.1 Oferta Educativa	12
1.2 Capacidad Académica	15
1.3 Competitividad académica	17
1.4 Formación Integral	17
1.4.1. SIT en la Entidad	
1.4.2. Vinculación con sector social, sector salud y empresarial, hacia la formación integral	21
1.4.3. Participación con Programas Institucionales	24
1.5 Formación Virtual	26
1.6 Internacionalización	26
II. Presencia en el entorno con pertinencia e impacto social	29
2.1 Cobertura	29
2.1.1 Investigación científica disciplinar	31
2.1.2 Participación altruista con brigada de Enfermería en zonas de contingencia	33
2.1.3. Campaña: "Dona tu cabello: brinda alegría y esperanza"	37
2.1.4. Creación de GREECA Xalapa, Ver.	39
2.2 Calidad Educativa	41
2.2.1 Actualización curricular	41
2.2.2 Participación con sector educativo y salud para asegurar la Calidad Educativa y coadyuvar el crecimiento científico de la disciplina	42
2.3 Difusión y extensión de la cultura y el arte	43
2.3.1 Presentación de cortometraje "masiosare"	44
2.4 Intercambio, vinculación y cooperación académica con sector social y productivo	45
2.5 Deporte universitario y actividades co-curriculares	46
III. Gobierno y gestión responsables y con transparencia	47
3.1 Sustentabilidad	48
3.2 Transparencia y rendición de cuentas	49
3.3 Apoyo a participación en Congresos y eventos académico científicos	52
3.3.1 Participación Nacional en Congresos	52
3.3.2 Participación Internacional en Congresos	53
3.3.3 Movilidad Nacional	53
3.3.4 Movilidad Internacional	54
3.4 Obtención de recurso externo a la institución	54

Calle Médicos y
odontólogos s/n,
Colonia Unidad del Bosque
C.P. 91010
Xalapa-Enríquez,
Veracruz, México

Conmutador
01 (228) 8 42 17 00
Ext. 16133

Teléfono y Fax
01 (228) 8 15 34 65

Correo Electrónico
carlflores@uv.mx



Universidad Veracruzana

Facultad de Enfermería - Región Xalapa
Informe de Actividades 2016-2017



Calle Médicos y
odontólogos s/n,
Colonia Unidad del Bosque
C.P. 91010
Xalapa-Enríquez,
Veracruz, México

Conmutador
01 (228) 8 42 17 00
Ext. 16133

Teléfono y Fax
01 (228) 8 15 34 65

Correo Electrónico
carlflores@uv.mx

Índice de figuras	Página
Figura 1. Oferta Educativa	13
Figura 2 Plática Anticoncepción	19
Figura 3. Firma de bases de colaboración	25
Figura 4 Principal ejercicio del recurso financiero	51
Figura 5 Recurso financiero	51

Índice de cuadros	Página
Cuadro 1. Pláticas derivadas de SIT	19
Cuadro 2. Vinculación con sectores	21
Cuadro 3 Aplicación de recurso financiero	50

Mensaje del Director.



Con base en el Artículo 70, Fracción XII, de la Ley Orgánica de la Universidad Veracruzana, así como la normatividad aplicable para tal efecto, se sintetizan las actividades realizadas en el periodo 2016-2017.

Considerándose una transición en la gestión, con un corte al mes de mayo; con lo cual se conjunta la información de actividades del periodo de Dirección

que concluyó, así como de las actividades enmarcadas en un Programa de Trabajo 2017-2021.

La Facultad de Enfermería, Región Xalapa, de la Universidad Veracruzana, ha evolucionado en concordancia a la Política Institucional, así como en el marco que contextualiza el Desarrollo de la Educación Superior y que privilegia la Calidad Educativa en la Oferta de la Entidad Académica, exigiendo una cultura de Calidad en todos los trabajadores y a su vez, implementar una visión prospectiva que dirija las acciones y estrategias, hacia los escenarios de calidad, con el comparativo Nacional e Internacional.

Es de reconocer la participación y compromiso de la secretaría de la Entidad Académica, personal administrativo, técnico, manual, personal docente, representantes estudiantes y Comunidad Universitaria en general, que conjuntan esfuerzo serio, con el objetivo común de la realización de actividades que coadyuvan la formación educativa de calidad, así como el reconocimiento a procesos



Universidad Veracruzana

Facultad de Enfermería - Región Xalapa
Informe de Actividades 2016-2017



administrativos y autoridades universitarias, que impulsan los mecanismos para el logro de metas y objetivos de la Entidad.

El reconocimiento a la Calidad Educativa de la entidad, es resultado de un esfuerzo diligente y comprometido, por lo cual exhorto a la Comunidad Universitaria de Enfermería, a continuar en la dinámica de Calidad y trabajo colaborativo.

Calle Médicos y
odontólogos s/n,
Colonia Unidad del Bosque
C.P. 91010
Xalapa-Enríquez,
Veracruz, México

Conmutador
01 (228) 8 42 17 00
Ext. 16133

Teléfono y Fax
01 (228) 8 15 34 65

Correo Electrónico
carlflores@uv.mx

Dr. Carlos Flores Pérez.

Director.



Universidad Veracruzana

Facultad de Enfermería - Región Xalapa
Informe de Actividades 2016-2017



Mensaje de Secretaria de Entidad Académica.

La Secretaria de la Facultad de Enfermería región Xalapa, acorde a los lineamientos establecidos por la Universidad Veracruzana, tiene como propósito de asegurar la calidad, pertinencia y viabilidad de la oferta educativa.

Considerándose una transición por cambio de la administración, iniciando en



junio del presente año, y dar continuidad a la planeación de PREIL 201801 (Agosto 2017-Febrero 2018), se analizan ajustes tomando en cuenta las Cargas de Académicos y las Trayectorias propuestas; lo que permitió gestionar con autoridades y afectados en cuestión, realizar cambios para ajustar la oferta educativa de EE, para favorecer el avance crediticio de los estudiantes.

Se actualiza la escolaridad de los estudiantes en el Sistema Integral de Información Universitaria. Se asesora y orienta a los estudiantes en cuanto a los trámites escolares que deben efectuar. Las irregularidades en la escolaridad de los estudiantes se gestionan junto con Consejo Técnico a las autoridades competentes correspondientes. Se realizan por primera vez los Movimientos Escolares de Traslados y Cambio de Programa Educativo, de acuerdo al Estatuto de los Alumnos 2008.

Calle Médicos y
odontólogos s/n,
Colonia Unidad del Bosque
C.P. 91010
Xalapa-Enríquez,
Veracruz, México

Conmutador
01 (228) 8 42 17 00
Ext. 16133

Teléfono y Fax
01 (228) 8 15 34 65

Correo Electrónico
carlflores@uv.mx



Universidad Veracruzana

Facultad de Enfermería - Región Xalapa
Informe de Actividades 2016-2017



“Siempre centrando las actividades que se realizan en el estudiante, el eje de toda actividad académica”

En lo anterior expuesto, es de reconocer la participación y compromiso de la dirección de la entidad, del personal administrativo, técnico y manual, personal docente, consejero alumno, representantes alumnos, estudiantes y comunidad universitaria; así como autoridades universitarias, para el lograr las metas y objetivos de esta Secretaria.

De manera que los exhorto a continuar con compromiso y trabajo colaborativo, para dar continuidad al reconocimiento de la Calidad Educativa de la Entidad.

Calle Médicos y
odontólogos s/n,
Colonia Unidad del Bosque
C.P. 91010
Xalapa-Enríquez,
Veracruz, México

Conmutador
01 (228) 8 42 17 00
Ext. 16133

Teléfono y Fax
01 (228) 8 15 34 65

Correo Electrónico
carlflores@uv.mx

M.C.A. Clara Ruth Valderrábano Amador

Secretaria Facultad Enfermería

Introducción.

La Facultad de Enfermería, Región Xalapa, de la Universidad Veracruzana, ha evolucionado en concordancia a la Política Institucional, así como al marco que contextualiza el Desarrollo de la Universidad Veracruzana, con referentes nacionales de universidades públicas en México y de Universidades internacionales. En dicho sentido de evolución, La Facultad de Enfermería ha tenido cambios relevantes desde su surgimiento el 12 de Abril de 1929, ofreciendo la Formación de Recurso Humano en Enfermería, nivel técnico; En 1990, surge un cambio trascendental, centrado en el Diseño Curricular, el cual transforma la formación de nivel técnico a Nivel de Licenciatura, como una necesidad sentida por la sociedad, por el sector salud e impulsada por la propia Institución.

En 2001, con el referente internacional y recomendaciones de la Asociación Nacional de Universidades e Instituciones de educación Superior (ANUIES), se transforma el Diseño Curricular, hacia un Modelo Educativo Flexible, con un sistema educativo basado en créditos. Y se incorporan elementos curriculares de apoyo a la Trayectoria Escolar, como lo es la tutoría académica. Dentro de la evolución histórica de la Facultad de Enfermería, destacan también el Rediseño Curricular de 2011, que permite un Diseño Curricular basado en competencias profesionales, reforzándose los programas de apoyo a las Trayectorias Escolares, como los Tutorías, Movilidad académica, intercambio académico, Programas de becas con apoyo a la Investigación científica, valoración integral al estudiante. Todos los programas orientados al

Calle Médicos y
odontólogos s/n,
Colonia Unidad del Bosque
C.P. 91010
Xalapa-Enríquez,
Veracruz, México

Conmutador
01 (228) 8 42 17 00
Ext. 16133

Teléfono y Fax
01 (228) 8 15 34 65

Correo Electrónico
carlflores@uv.mx



Universidad Veracruzana

Facultad de Enfermería - Región Xalapa
Informe de Actividades 2016-2017



proceso de aprendizaje, incidiendo así en el desarrollo del perfil de egreso, con una educación integral, sustentada además en los valores y la Responsabilidad Social.

Calle Médicos y
odontólogos s/n,
Colonia Unidad del Bosque
C.P. 91010
Xalapa-Enríquez,
Veracruz, México

Conmutador
01 (228) 8 42 17 00
Ext. 16133

Teléfono y Fax
01 (228) 8 15 34 65

Correo Electrónico
carlflores@uv.mx

En 2012 surgen los posgrados disciplinares de Enfermería, con la Maestría en Enfermería, la cual tuvo reconocimiento en el Padrón Nacional de Posgrados de Calidad del Consejo Nacional de Ciencia y Tecnología, con reconocimiento 2012-2015 y refrendado en 2015 con vigencia a 2018. A la par surge la Especialización en salud materna y perinatal y en 2014 se crea la Especialización de enfermería en Cuidados Intensivos del adulto en estado crítico, seguida de la Especialización en administración y Gestión de la Enfermería. Es preciso mencionar que las tres especializaciones deben trabajarse hacia los criterios de calidad que define el Consejo Nacional de Ciencia y Tecnología, para los Programas Educativos de posgrado.

Es de resaltar que en la actualidad, la Calidad Educativa, es un factor clave para el Desarrollo de una entidad, de la propia Institución e incluso para el Desarrollo del país; Calidad Educativa que es vigilada con mayor detenimiento y parámetros muy objetivos, para las disciplinas que se agrupan en el Área Académica de Salud. En dicho sentido, la Facultad de Enfermería valora la Calidad de sus estudiantes y egresados, a través de evaluación curricular interna, con programas como seguimiento de egresados, satisfacción de empleadores, pertinencia social y Comisión Estatal de Evaluación Curricular. En lo referente a la evaluación curricular externa, la Facultad de Enfermería, consciente de la necesidad de contar con parámetros objetivos, por Organismos dedicados a la Acreditación y Evaluación de la Educación Superior, ha



Universidad Veracruzana

Facultad de Enfermería - Región Xalapa
Informe de Actividades 2016-2017



sido evaluada por FEMAFEE (SNAE) en 2002, por los Comités Inter institucionales para la Evaluación de Educación Superior (CIEES) en 2006, obteniendo nivel 1; así como por el Organismo Acreditador disciplinar, que es el Consejo Mexicano para la Acreditación de Enfermería (COMACE, A.C.) dependiente de COPAES, en 2010 y 2016, obteniendo testimonio de acreditación en ambos procesos.

Calle Médicos y
odontólogos s/n,
Colonia Unidad del Bosque
C.P. 91010
Xalapa-Enríquez,
Veracruz, México

Conmutador
01 (228) 8 42 17 00
Ext. 16133

Teléfono y Fax
01 (228) 8 15 34 65

Correo Electrónico
carlflores@uv.mx

La investigación es un eje central para el desarrollo de la propia disciplina y el posicionamiento de la entidad, en el marco nacional e internacional, por tal motivo los académicos se han integrado en Cuerpos Académicos y grupos de investigación. Contando con un cuerpo académico registrado en la SEP, “Enfermería y Salud” UV-CA-416, un cuerpo académico en formación, con registro interno UV “Comunicación y educación en Enfermería”, así como un grupo disciplinar “Bienestar”, con proyección a registro interno UV.

Resulta importante señalar que en el aspecto financiero, la Facultad de Enfermería ha atendido sus compromisos hacia equipamiento de aulas y laboratorios, adecuación de espacio físico, contando con ocho aulas, así como dotar de material para prácticas de laboratorio, mediante recurso institucional y recurso de eventos autofinanciables, curso de nivelación académica, diplomados y Programas de posgrado; Siendo el aspecto financiero, un punto trascendental del plan de trabajo 2017-2021, mismo que considera entre sus líneas de acción, una cultura de calidad, con filosofía de productividad, que favorezca la disminución de costos para el estudiante y aumentar la participación en Programas de Financiamiento Federales e internacionales, para garantizar el equipamiento e infraestructura física.



Universidad Veracruzana

Facultad de Enfermería - Región Xalapa
Informe de Actividades 2016-2017



Este informe de actividades, correspondientes al periodo lectivo 2017, se fundamenta en el Artículo 70, Fracción XII, de la Ley Orgánica de la Universidad Veracruzana, así como la normatividad aplicable para tal efecto, así como el referente institucional de Programa de Trabajo Estratégico 2013-2017, el Plan General Desarrollo, con visión al 2025. Aunado a los referentes anteriores, se hizo una profunda revisión de indicadores nacionales de Educación Superior, el fortalecimiento de la generación y aplicación innovadora del conocimiento, ampliación de los mecanismos de vinculación y la internacionalización de la Educación Superior, en la visión 2030 definida por la Asociación Nacional de Universidades e Instituciones de Educación Superior. Asimismo de los criterios actualizados en los anexos del Padrón Nacional de Posgrados de Calidad, del Consejo Nacional de Ciencia y Tecnología, para determinar la armonización de logros y metas alcanzadas, con los parámetros de idoneidad.

Calle Médicos y
odontólogos s/n,
Colonia Unidad del Bosque
C.P. 91010
Xalapa-Enríquez,
Veracruz, México

Conmutador
01 (228) 8 42 17 00
Ext. 16133

Teléfono y Fax
01 (228) 8 15 34 65

Correo Electrónico
carlflores@uv.mx



Universidad Veracruzana

Facultad de Enfermería - Región Xalapa
Informe de Actividades 2016-2017



Informe de Actividades por Ejes Estratégicos.

Las sociedades del conocimiento son uno de los referentes de la Asociación Nacional de Universidades e Instituciones de Educación Superior, considerada incluso como un elemento indispensable para garantizar el desarrollo sostenible. La visión institucional de la Universidad Veracruzana 2025, se armoniza con el referente internacional y a su vez plasma las aspiraciones de la comunidad universitaria en el Plan de Trabajo Estratégico y en el Plan General de Desarrollo, de tal forma que los Programas Educativos y las entidades, se unifican hacia el logro de metas institucionales, coadyuvando la demanda social y la necesidad de la comunidad universitaria.

Calle Médicos y
odontólogos s/n,
Colonia Unidad del Bosque
C.P. 91010
Xalapa-Enríquez,
Veracruz, México

Conmutador
01 (228) 8 42 17 00
Ext. 16133

Teléfono y Fax
01 (228) 8 15 34 65

Correo Electrónico
carlflores@uv.mx

Este informe de actividades, se construye con base en la conjunción de Planeación y pensamiento estratégico que generan diversos escenarios de Desarrollo, acorde a la misión y visión, asimismo en sincronía a los ejes y acciones que permiten el logro oportuno de los elementos de la planeación. Por lo cual se estructura en tres capítulos, lo cuales resultan de los tres ejes institucionales en que se basó la planeación y acción del periodo lectivo, los cuales son:

- I. Innovación académica con calidad.**
- II. Presencia en el entorno con pertinencia e impacto social.**
- III. Gobierno y gestión responsables y con transparencia.**

Las acciones integradas en los tres ejes, se encuentran acorde al Sistema de Gestión de Calidad de la Universidad Veracruzana (SGCUV), en sincronía con un Modelo de gestión basado en resultados y en el marco del Modelo de Responsabilidad Social Universitaria (RSU),



Universidad Veracruzana

Facultad de Enfermería - Región Xalapa
Informe de Actividades 2016-2017



incluyendo funciones adjetivas que rescatan la cultura y extensión de los servicios y coadyuvan la formación educativa integral.

Calle Médicos y
odontólogos s/n,
Colonia Unidad del Bosque
C.P. 91010
Xalapa-Enríquez,
Veracruz, México

Conmutador
01 (228) 8 42 17 00
Ext. 16133

Teléfono y Fax
01 (228) 8 15 34 65

Correo Electrónico
carlflores@uv.mx

Capítulo I. Innovación Académica con Calidad.

1.1 Oferta Educativa.

1.1.1 Curso de Nivelación Académica

La Facultad de Enfermería, a la fecha cuenta con oferta de Licenciatura en Enfermería, curso de nivelación académica de Profesional Técnico a Licenciatura en Enfermería. Es preciso señalar que esta formación, es a solicitud de institución de Salud y de acuerdo requisitos definidos en perfil de ingreso.

Matrícula 2017: 25 estudiantes de ingreso 2016

28 estudiantes de ingreso 2017

Total. 53 estudiantes. Pertenecientes a las instituciones de IMSS, ISSSTE y SESVER.

1.1.2. Licenciatura en Enfermería.

El Programa Educativo de LICENATIURA EN Enfermería, es la mayor oferta de la entidad, con pertinencia social comprobada y una Matrícula total de 467 estudiantes.

1.1.3 Programas Educativos de Posgrado en Enfermería.

A) Maestría en Enfermería. Vigente en PNPC CONACyT 2015-2018

Matrícula ingreso 2016: 15 estudiantes

Matrícula ingreso 2017: 24 estudiantes

Total: 39 estudiantes, de los cuales 38 tienen beca CONACyT vigente

B) Especialización en salud materna y perinatal. Ofertada en convocatoria 2 2017, en proceso de selección.

Calle Médicos y
odontólogos s/n,
Colonia Unidad del Bosque
C.P. 91010
Xalapa-Enríquez,
Veracruz, México

C) Especialización de enfermería en Cuidados Intensivos del adulto en estado crítico. Ofertada en convocatoria 2 2017, en proceso de selección.

Conmutador
01 (228) 8 42 17 00
Ext. 16133

D) Especialización en administración y Gestión de la Enfermería. 12 estudiantes

Teléfono y Fax
01 (228) 8 15 34 65

El ingreso de esta matrícula es febrero 2017.

Correo Electrónico
carlflores@uv.mx

Figura 1. Oferta Educativa

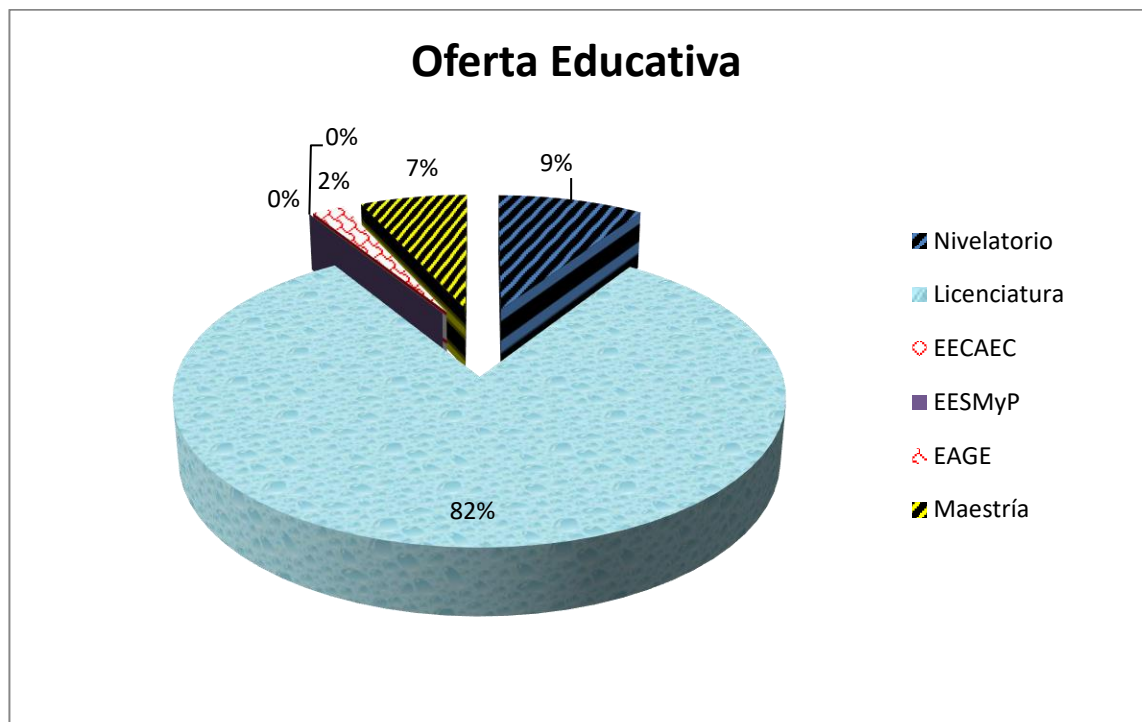



Universidad Veracruzana

Facultad de Enfermería - Región Xalapa
Informe de Actividades 2016-2017



Como se aprecia en la Figura 1, la mayor oferta de la Entidad, se encuentra en el Programa Educativo de Licenciatura en Enfermería, estando en proceso la selección de aspirantes para dos especializaciones convocadas en la convocatoria 2 de ingreso a Posgrado UV.

Calle Médicos y
odontólogos s/n,
Colonia Unidad del Bosque
C.P. 91010
Xalapa-Enríquez,
Veracruz, México

Conmutador
01 (228) 8 42 17 00
Ext. 16133

Teléfono y Fax
01 (228) 8 15 34 65

Correo Electrónico
carlflores@uv.mx



Universidad Veracruzana

Facultad de Enfermería - Región Xalapa
Informe de Actividades 2016-2017



1.2 Capacidad Académica.

La Facultad de Enfermería, posee una planta académica para los diferentes niveles educativos que oferta, siendo su planta principal la del Programa de Licenciatura en Enfermería, para lo cual cuenta con 15 PTC, de los cuales 11 también se integran en Núcleo Académico de Maestría y de cada una de las tres especializaciones que oferta la entidad. 13 de los 15 PTC, cuentan con estudios de posgrado, siendo cuatro con doctorado, ocho con Maestría, dos con Maestría y candidato a doctor. La planta académica de horas base es de 25 profesores, de los cuales 11 tienen Maestría, dos tienen doctorado, un especialista y 10

Calle Médicos y
odontólogos s/n,
Colonia Unidad del Bosque
C.P. 91010
Xalapa-Enríquez,
Veracruz, México

Conmutador
01 (228) 8 42 17 00
Ext. 16133

Teléfono y Fax
01 (228) 8 15 34 65

Correo Electrónico
carlflores@uv.mx



con licenciatura. 7 profesores son de asignatura por contrato, de los cuales seis tienen maestría y una Enfermera Especialista.



Universidad Veracruzana

Facultad de Enfermería - Región Xalapa
Informe de Actividades 2016-2017



El 29.41% de los PTC cuenta con Perfil PROMEP vigente y el 70% de la plantilla disciplinar, cuenta con certificado de idoneidad por el Organismo Certificador Consejo Mexicano de Certificación de Enfermería, COMCE, A.C. Resultando relevante la habilitación de profesores hacia la profesionalización.

Calle Médicos y
odontólogos s/n,
Colonia Unidad del Bosque
C.P. 91010
Xalapa-Enríquez,
Veracruz, México

Conmutador
01 (228) 8 42 17 00
Ext. 16133

Teléfono y Fax
01 (228) 8 15 34 65

Correo Electrónico
carlflores@uv.mx



1.3 Competitividad académica

La Facultad de Enfermería ha orientado su oferta hacia la atención de la demanda potencial del sector salud, coordinando esfuerzos hacia la creación de posgrados, diplomados en temáticas específicas y reestructuración curricular del Programa Educativo de Licenciatura en Enfermería, con énfasis en la formación educativa por competencias. Realizado en 2013, con rediseño programado 2018. Posterior al proceso de acreditación por el organismo dependiente de COAPES, Consejo mexicano de Acreditación a Enfermería, COMACE, A.C. se obtiene congruencia interna entre los elementos curriculares, flexibilidad y se sugiere mayor movilidad académica. Por tal motivo, un área de oportunidad, es crear los mecanismos que incrementen la movilidad académica, acorde a la planeación de la propia entidad.

Calle Médicos y
odontólogos s/n,
Colonia Unidad del Bosque
C.P. 91010
Xalapa-Enríquez,
Veracruz, México

Conmutador
01 (228) 8 42 17 00
Ext. 16133

Teléfono y Fax
01 (228) 8 15 34 65

Correo Electrónico
carlflores@uv.mx

1.4 Formación Integral.

La formación integral del estudiante se obtiene en la conjunción de acciones y funciones que coadyuvan a que el estudiante obtenga conocimientos, habilidades y se promuevan valores, que le permitan desempeñarse integralmente en el contexto disciplinar y científico académico.

1.4.1. SIT en la Entidad.

Desde la Función sustantiva de tutorías, se implementan varias de las estrategias para la formación integral, motivo por el cual desde la coordinación de SIT en la Entidad, se atienden a cuatro dimensiones prioritarias para la planeación y acciones, del ejercicio tutorial en la entidad, las cuales son:



Universidad Veracruzana

Facultad de Enfermería - Región Xalapa
Informe de Actividades 2016-2017



Académica: Se brinda seguimiento a la Trayectoria Escolar del estudiante, analizando integralmente su disponibilidad de tiempo, proyección de cursos y planeación individual. Esta actividad se realiza con la comunicación y planeación conjunta de Dirección, secretaría de la Entidad y Coordinación de Tutorías, en esta última función, Dr. Luis Antonio Botello Mendoza participa con la información bilateral de acciones para los tutores y a su vez, la información que los tutores reportan.

Calle Médicos y
odontólogos s/n,
Colonia Unidad del Bosque
C.P. 91010
Xalapa-Enríquez,
Veracruz, México

Conmutador
01 (228) 8 42 17 00
Ext. 16133

Teléfono y Fax
01 (228) 8 15 34 65

Correo Electrónico
carlflores@uv.mx

A) Profesional: desde esta dimensión se orienta al estudiante en la definición de sus objetivos profesionales y a su vez fomentar una actitud ética. En esta dimensión se coadyuvan estrategias académicas y de vinculación con sector social y empresarial, para garantizar el alcance de metas y objetivos.

B) Personal: se integran acciones para promover en el estudiante el desarrollo de valores y la toma de decisiones, en forma autónoma, responsable e informada.

C) Integración y permanencia: en esta dimensión se fortalece en el estudiante el sentido de pertenencia con la institución y fomenta el compromiso con su formación académica.

Aunado a las acciones por dimensiones, se establece vinculación externa y externa, con la finalidad de lograr la formación integral, haciendo uso del potencial humano de la propia Institución, así como las instituciones que poseen la información. Para tal efecto se vinculó con Centro para el desarrollo humano e integral de los universitarios.



Universidad Veracruzana

Facultad de Enfermería - Región Xalapa
Informe de Actividades 2016-2017



(CEnDHIU), Dirección General de Tránsito y Seguridad Vial, del Estado de Veracruz, Laboratorio MSD y Centro de Salud de Villa Aldama, Veracruz. Impartiéndose pláticas con la siguiente participación:

Cuadro 1. Pláticas derivadas de SIT

Plática	Ponente	Participación de estudiantes
Violencia en el noviazgo	CEnDHIU	52
Educación Vial. Manejo defensivo Responsabilidad en alcoholimetría	DGTySV	43 primer momento 87 segundo momento
Planificación y anticoncepción	Laboratorio MSD	81
	CS Villa Aldama, Ver.	25
Total		288 estudiantes.

Calle Médicos y odontólogos s/n,
Colonia Unidad del Bosque
C.P. 91010
Xalapa-Enríquez,
Veracruz, México

Conmutador
01 (228) 8 42 17 00
Ext. 16133

Teléfono y Fax
01 (228) 8 15 34 65

Correo Electrónico
carlflores@uv.mx

Figura 2 Plática Anticoncepción





Universidad Veracruzana

Facultad de Enfermería - Región Xalapa
Informe de Actividades 2016-2017



Calle Médicos y
odontólogos s/n,
Colonia Unidad del Bosque
C.P. 91010
Xalapa-Enríquez,
Veracruz, México

Conmutador
01 (228) 8 42 17 00
Ext. 16133

Teléfono y Fax
01 (228) 8 15 34 65

Correo Electrónico
carlflores@uv.mx





Universidad Veracruzana

Facultad de Enfermería - Región Xalapa
Informe de Actividades 2016-2017



1.4.2. Vinculación con sector social, sector salud y empresarial, hacia la formación integral.

Mediante la vinculación, es posible la implementación de acciones en escenarios reales, que coadyuvan el perfeccionamiento de habilidades, formación en valores y generación y aplicación de conocimiento científico. Para ello se realizaron actividades didácticas de Experiencias Educativas no prácticas, en los siguientes escenarios:

Cuadro 2. Vinculación con sectores.

Escenario	No. Estudiantes
FEMSA Coca-Cola	31
Centro de Salud de Villa Aldama	51
Centro de Alta Especialidad "Quinta de las Rosas"	75
Escuela Secundaria Técnica 105	25
Inecol	25
CREEVER Xalapa	28



Calle Médicos y
odontólogos s/n,
Colonia Unidad del Bosque
C.P. 91010
Xalapa-Enríquez,
Veracruz, México

Conmutador
01 (228) 8 42 17 00
Ext. 16133

Teléfono y Fax
01 (228) 8 15 34 65

Correo Electrónico
carlflores@uv.mx



Universidad Veracruzana

Facultad de Enfermería - Región Xalapa
Informe de Actividades 2016-2017



Calle Médicos y
odontólogos s/n,
Colonia Unidad del Bosque
C.P. 91010
Xalapa-Enríquez,
Veracruz, México

Conmutador
01 (228) 8 42 17 00
Ext. 16133

Teléfono y Fax
01 (228) 8 15 34 65

Correo Electrónico
carlflores@uv.mx





Universidad Veracruzana

Facultad de Enfermería - Región Xalapa
Informe de Actividades 2016-2017



Calle Médicos y
odontólogos s/n,
Colonia Unidad del Bosque
C.P. 91010
Xalapa-Enríquez,
Veracruz, México

Conmutador
01 (228) 8 42 17 00
Ext. 16133

Teléfono y Fax
01 (228) 8 15 34 65

Correo Electrónico
carlflores@uv.mx

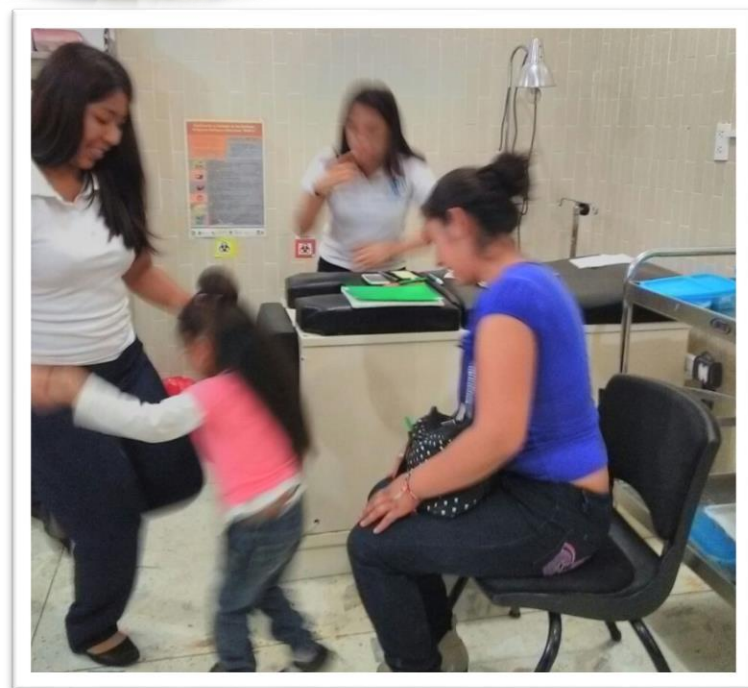



Universidad Veracruzana

Facultad de Enfermería - Región Xalapa
Informe de Actividades 2016-2017



1.4.3. Participación con Programas Institucionales.

La creación de escenarios para el desarrollo de valores y perfeccionar habilidades, se simplifica al encontrar escenarios que la propia institución ofrece, para ello se identifican los escenarios internos y a su vez se establece comunicación y vinculación. Con lo cual se participa con Centro para el desarrollo humano e integral de los universitarios. (CEnDHIU), Clínica de la Salud Reproductiva y Sexual, además de los programas de creación en la entidad PROSEEMBUV y recientemente BADOVA éste último para fomentar la cultura de prevención de cáncer testicular.

Calle Médicos y
odontólogos s/n,
Colonia Unidad del Bosque
C.P. 91010
Xalapa-Enríquez,
Veracruz, México

Conmutador
01 (228) 8 42 17 00
Ext. 16133

Teléfono y Fax
01 (228) 8 15 34 65

Correo Electrónico
carlflores@uv.mx

Debido a la ética y manejo de la información, no se revelan los datos de estudiantes y población atendida en estos programas, no obstante es importante destacar que son programas necesarios para el beneficio social, así como de la propia Comunidad Universitaria.

El martes 12 de septiembre, se firmaron bases de colaboración con CUSRS, ampliando opciones de coordinación de actividades, se optimizan procesos y se amplían los escenarios de aprendizaje de estudiantes, con beneficio bilateral y extendido a la sociedad. Con estas bases se incrementa la participación de estudiantes de Enfermería y a su vez se fortalecen lazos para capacitación, como es el caso de la capacitación en parto psicoprofiláctico, en el cual se capacitaron a 25 estudiantes de la EE del mismo nombre.



Universidad Veracruzana

Facultad de Enfermería - Región Xalapa
Informe de Actividades 2016-2017



Aunado a lo anterior, se difunden con mayor precisión y oportunidad, los programas y funciones que realiza la CUSRS, ampliándose la participación de la Comunidad Universitaria de Enfermería y el logro de objetivos que persiguen los proyectos de la Clínica Universitaria.

Calle Médicos y
odontólogos s/n,
Colonia Unidad del Bosque
C.P. 91010
Xalapa-Enríquez,
Veracruz, México

Figura 3. Firma de bases de colaboración.

Conmutador
01 (228) 8 42 17 00
Ext. 16133

Teléfono y Fax
01 (228) 8 15 34 65

Correo Electrónico
carlflores@uv.mx





Universidad Veracruzana

Facultad de Enfermería - Región Xalapa
Informe de Actividades 2016-2017



1.5 Formación Virtual

La Facultad de Enfermería no oferta ningún curso en modalidad virtual, incluso es limitada la utilización de plataforma EMINUS que ofrece la Universidad Veracruzana; sin embargo la plataforma institucional brinda una gran oportunidad para convertir cursos hacia educación virtual sincrónica y asincrónica, dentro de la formación de cada uno de los niveles educativos que oferta la entidad.

Se oferta 1 curso en modalidad semipresencial, en digitalización de documentos y creación de expediente integrado.

Calle Médicos y
odontólogos s/n,
Colonia Unidad del Bosque
C.P. 91010
Xalapa-Enríquez,
Veracruz, México

Conmutador
01 (228) 8 42 17 00
Ext. 16133

Teléfono y Fax
01 (228) 8 15 34 65

Correo Electrónico
carlflores@uv.mx

1.6 Internacionalización

Se han realizado ajustes al Diseño Curricular, como producto de la revisión internacional y de contenidos que permiten la participación de estudiantes en el ámbito internacional, sin embargo es poca la movilidad internacional, tanto de estudiantes, como de académicos, Lo cual representa una oportunidad si se incorporan al Diseño Curricular contenidos y actividades de competencia internacional, como lo son guías internacionales, protocolos de cuidado de enfermería con parámetros internacionales y a su vez, se generen los mecanismos que sistematicen la investigación y dominio del conocimiento, con la participación en asambleas internacionales, foros, congresos y crear la oportunidad de intercambio y movilidad académica.



Universidad Veracruzana

Facultad de Enfermería - Región Xalapa
Informe de Actividades 2016-2017



Para garantizar el tránsito hacia internacionalización, es prioritario celebrar interacción con universidades homólogas en oferta educativa, por tal motivo de concerta una estancia de 10 estudiantes y 2 profesoras, provenientes de “Kennesaw State University” (Estados Unidos), quienes realizaron actividades en el periodo comprendido del 23 al 27 de octubre.

Calle Médicos y
odontólogos s/n,
Colonia Unidad del Bosque
C.P. 91010
Xalapa-Enríquez,
Veracruz, México

Conmutador
01 (228) 8 42 17 00
Ext. 16133

Teléfono y Fax
01 (228) 8 15 34 65

Correo Electrónico
carlflores@uv.mx



La revisión de estructura curricular de universidad Homólogas de competencia internacional, es el primer paso en Programa de Trabajo a cuatro años, para la internacionalización del currículum.



Universidad Veracruzana

Facultad de Enfermería - Región Xalapa
Informe de Actividades 2016-2017



Calle Médicos y
odontólogos s/n,
Colonia Unidad del Bosque
C.P. 91010
Xalapa-Enríquez,
Veracruz, México

Conmutador
01 (228) 8 42 17 00
Ext. 16133

Teléfono y Fax
01 (228) 8 15 34 65

Correo Electrónico
carlflores@uv.mx



II. Presencia en el entorno con pertinencia e impacto social.

2.1 Cobertura

La Universidad Veracruzana ha impulsado la atención a la demanda social, incrementando la cobertura de sus Programas Educativos en las diferentes regiones en que se ofertan; en particular; el Programa Educativo de Licenciatura en Enfermería, no ha podido incrementar su oferta, en la medida de los campos clínicos en que se realizan prácticas profesionales de las distintas áreas de conocimiento. Lo anterior condiciona la matrícula de ingreso a la entidad, orientada a la ocupación de campos clínicos local, sin embargo esto brinda la posibilidad, que al generar mecanismos para campos clínicos por movilidad, sufragados por recursos generados para este fin y en sincronía con oferta educativa de cursos en modalidad virtual sincrónica y asincrónica, brinda la posibilidad de ampliar la oferta educativa.

Aunado a lo anterior, es importante optimizar los vínculos con el sector salud, de tal forma que la Facultad de Enfermería sea la encargada de impulsar el fortalecimiento de la educación continua del sector salud, acorde a la temática solicitada y con convenios específicos orientados a garantizar la satisfacción de la necesidad de formación, educación continua y capacitación, de los profesionales y del sector salud en sus niveles de atención.

Como ya se mencionó con anterioridad, actualmente se ofertan en la entidad cursos de nivelación académica de profesional técnico a licenciatura en Enfermería, Licenciatura en Enfermería, tres especializaciones en Enfermería y un Programa de Maestría en

Calle Médicos y
odontólogos s/n,
Colonia Unidad del Bosque
C.P. 91010
Xalapa-Enríquez,
Veracruz, México

Conmutador
01 (228) 8 42 17 00
Ext. 16133

Teléfono y Fax
01 (228) 8 15 34 65

Correo Electrónico
carlflores@uv.mx



Universidad Veracruzana

Facultad de Enfermería - Región Xalapa
Informe de Actividades 2016-2017



Enfermería, sin embargo está pendiente atender la necesidad de especialización quirúrgica, oncológica y la formación de geriatría. Lo cual representa una oportunidad para que la entidad atienda la necesidad del sector salud, de los profesionales de enfermería y brinde cobertura en la totalidad de esta necesidad.

Calle Médicos y
odontólogos s/n,
Colonia Unidad del Bosque
C.P. 91010
Xalapa-Enríquez,
Veracruz, México

Conmutador
01 (228) 8 42 17 00
Ext. 16133

Teléfono y Fax
01 (228) 8 15 34 65

Correo Electrónico
carlflores@uv.mx

Es de resaltar el aumento en la matrícula del PEP Maestría en Enfermería, el cual ha transitado de la primera generación (2012) a la quinta generación (2017), con un aumento del 70% en la matrícula y con 300% de aumento en la demanda del PEP, mismo que por criterios de calidad del PNPC CONACyT, sólo puede admitir a 25 estudiantes. Sin embargo es de resaltar la estrategia que sigue el Programa, con investigación sistematizada y orientada en la atención de problemas de salud, así como su participación en Eventos científicos nacionales e internacionales, lo cual promueve la calidad del Programa y brinda la proyección que los profesionistas de enfermería requieren. Estos mecanismos y estrategias deben implementarse en las especializaciones, garantizando el impacto social, la oferta educativa con calidad y el reconocimiento en el Padrón Nacional de Posgrados de Calidad.

En similar situación, el Programa de Licenciatura debe formar profesionistas, con una sistematización que permita la participación en eventos de calidad, movilidad académica y su futura incorporación a instituciones de salud. Esto emerge de un análisis de trayectorias escolares y la atención que demandan los estudiantes, a su formación en los tiempos que anteriormente definía el plan de estudio, acorde a las particularidades de trayectoria escolar respectivamente.



Universidad Veracruzana

Facultad de Enfermería - Región Xalapa
Informe de Actividades 2016-2017



La matrícula del Programa Educativo de Licenciatura en Enfermería oscila en 467 estudiantes, incluidos los estudiantes inscritos en servicio social, en especializaciones 12 estudiantes, debido a que se encuentran actualmente convocadas dos especializaciones en la convocatoria 2 de ingreso a posgrado UV, para abrir grupo y 39 estudiantes en Maestría en Enfermería. Lo cual representa una matrícula considerable para la demanda social, sin embargo es de analizar la oferta educativa que realizan las instituciones privadas, orientada a atender la educación continua, capacitación y habilitación de los profesionistas, siendo esta área, una oportunidad de atención.

Calle Médicos y
odontólogos s/n,
Colonia Unidad del Bosque
C.P. 91010
Xalapa-Enríquez,
Veracruz, México

Conmutador
01 (228) 8 42 17 00
Ext. 16133

Teléfono y Fax
01 (228) 8 15 34 65

Correo Electrónico
carlflores@uv.mx

2.1.1 Investigación científica disciplinar.

Actualmente se participa en dos Redes Nacionales de investigación Científica, las cuales cuentan con registro SEP y se participa en una Red Nacional, la cual busca su registro y se trabaja coordinadamente en la creación de instrumentos, organización de eventos académico científicos, así como dirección de tesis conjunta.

En enero 2017, se tuvo la sede de la visita académica de la Red Salud y Educación, con una participación de 7 universidades y 21 asistentes. En dicha visita se tomaron acuerdos para las acciones de 2017, así como actualización de conocimientos, mediante la capacitación en uso de software de investigación "Zotero".



Universidad Veracruzana

Facultad de Enfermería - Región Xalapa
Informe de Actividades 2016-2017



Calle Médicos y
odontólogos s/n,
Colonia Unidad del Bosque
C.P. 91010
Xalapa-Enríquez,
Veracruz, México

Conmutador
01 (228) 8 42 17 00
Ext. 16133

Teléfono y Fax
01 (228) 8 15 34 65

Correo Electrónico
carlflores@uv.mx





Universidad Veracruzana

Facultad de Enfermería - Región Xalapa
Informe de Actividades 2016-2017



Las actividades de investigación con fines didácticos, en la E.E. Experiencia Recepcional, han sido impulsadas con la participación en eventos científicos, nacionales e internacionales, propiciando la oportunidad para que los estudiantes interactúen con otras universidades y pares en investigación, así como el adquirir la experiencia vivencial de presentar resultados de investigación en eventos científicos.

Calle Médicos y
odontólogos s/n,
Colonia Unidad del Bosque
C.P. 91010
Xalapa-Enríquez,
Veracruz, México

Conmutador
01 (228) 8 42 17 00
Ext. 16133

Teléfono y Fax
01 (228) 8 15 34 65

Correo Electrónico
carlflores@uv.mx

Cabe destacar que de esta participación, en 2017 se obtiene reconocimiento de 2º. Lugar en resultados de investigación, obtenido en el 20. Foro Estatal de Egresados de Enfermería.

Esta dinámica de participación de estudiantes, aplica todos los niveles de formación educativa que oferta la Entidad, con mayor participación en porcentaje por índice de matrícula en los posgrados, aunado a que en este nivel académico, existen mayores mecanismos que coadyuvan e incentivan la participación.

2.1.2 Participación altruista con brigada de Enfermería en zonas de contingencia.

Derivado de los sismos del 7 y 19 de septiembre 2017, se propiciaron zonas de contingencia en Ciudad de México y comunidades rurales del Estado de Morelos y Puebla. La sensibilidad de la Comunidad Universitaria de Enfermería, generaron acciones para colecta de alimentos no perecederos, agua, medicamentos y equipo de curación; se integró una brigada que se dirigió a las zonas de contingencia en Puebla y Morelos, brindado apoyo acorde a sus conocimientos disciplinares, así

como los insumos recolectados por la Comunidad Universitaria de Enfermería.

Brigadistas de la Facultad de Enfermería, Xalapa:

Calle Médicos y
odontólogos s/n,
Colonia Unidad del Bosque
C.P. 91010
Xalapa-Enríquez,
Veracruz, México

Conmutador
01 (228) 8 42 17 00
Ext. 16133

Teléfono y Fax
01 (228) 8 15 34 65

Correo Electrónico
carlflores@uv.mx

Mtro. Pablo Zavaleta Zendejas.
Est. Verónica Guzmán Castro
Est. Eduardo Mendoza Rivera.
Est. Orith Abigail Ojeda García
Est. SS. Valeria Hernández Mendoza
Est. Edgar Xavier Gonzalez juan
Est. Maria de Lourdes del Carmen Lorenzo
Est. Federico Chigo Pucheta
Est. Ángel Alfredo López Lagunes.
Est. Kevin Yibrath Hernandez Rojas.
Est. María Nely Salazar González.
Est. Indira Marina Santos.
Est. Miguel Ángel Gómez Moreno.
Est. Alejandra Aguilar Ortega.
Est. Guillermo Daniel Rojo García.
Conductor. C. Ricardo González Aguilar

La brigada salió de la Entidad el jueves 21 de septiembre de 2017, a las 15:00 horas, con dirección a las localidades de Chiautla, Puebla y Morelos, fue coordinada por Mtro. Pablo Zavaleta Zendejas, quien también fue responsable del grupo de estudiantes brigadistas.



Universidad Veracruzana

Facultad de Enfermería - Región Xalapa
Informe de Actividades 2016-2017



Calle Médicos y
odontólogos s/n,
Colonia Unidad del Bosque
C.P. 91010
Xalapa-Enríquez,
Veracruz, México

Conmutador
01 (228) 8 42 17 00
Ext. 16133

Teléfono y Fax
01 (228) 8 15 34 65

Correo Electrónico
carlflores@uv.mx





Universidad Veracruzana

Facultad de Enfermería - Región Xalapa
Informe de Actividades 2016-2017



Calle Médicos y
odontólogos s/n,
Colonia Unidad del Bosque
C.P. 91010
Xalapa-Enríquez,
Veracruz, México

Conmutador
01 (228) 8 42 17 00
Ext. 16133

Teléfono y Fax
01 (228) 8 15 34 65

Correo Electrónico
carlflores@uv.mx





Universidad Veracruzana

Facultad de Enfermería - Región Xalapa
Informe de Actividades 2016-2017



2.1.3. Campaña: “Dona tu cabello: brinda alegría y esperanza”

Se realizó la Campaña de donación de cabello, en vinculación con la fundación Luz y Esperanza para Amigos con Cáncer, LEPACH, A.C.; con el objetivo centrado en la obtención de insumo para elaboración de pelucas para niños con cáncer. La Campaña se inició en el mes de septiembre 2017 y concluyó actividades de este proceso, el viernes 20 de octubre, en aula 34 de la Facultad de Enfermería.

Se tuvo una respuesta sensible, altruista y empática con la campaña, pues se superaron las expectativas, con un total de 81 participantes al cierre del 20 de octubre a las 18:00 horas.

La coordinadora de esta campaña es Est. Alejandra Itzel Castañeda Ruíz, quien dará continuidad al proceso y al concluirse la confección de pelucas, informará a las participantes para certeza de su donativo y a su vez sistematizar la campaña para su implementación anual.

Calle Médicos y
odontólogos s/n,
Colonia Unidad del Bosque
C.P. 91010
Xalapa-Enríquez,
Veracruz, México

Conmutador
01 (228) 8 42 17 00
Ext. 16133

Teléfono y Fax
01 (228) 8 15 34 65

Correo Electrónico
carlflores@uv.mx

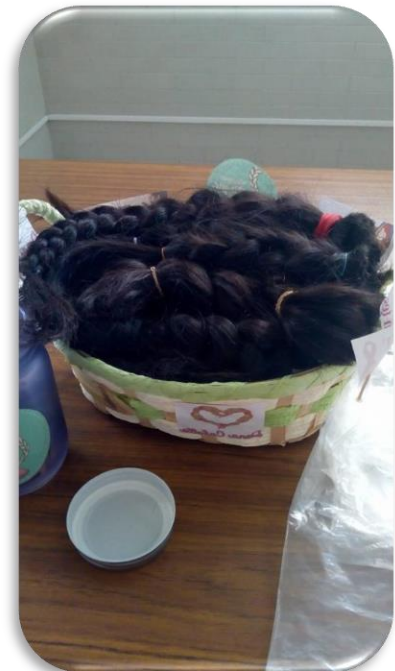



Universidad Veracruzana

Facultad de Enfermería - Región Xalapa
Informe de Actividades 2016-2017



Calle Médicos y
odontólogos s/n,
Colonia Unidad del Bosque
C.P. 91010
Xalapa-Enríquez,
Veracruz, México

Conmutador
01 (228) 8 42 17 00
Ext. 16133

Teléfono y Fax
01 (228) 8 15 34 65

Correo Electrónico
carlflores@uv.mx

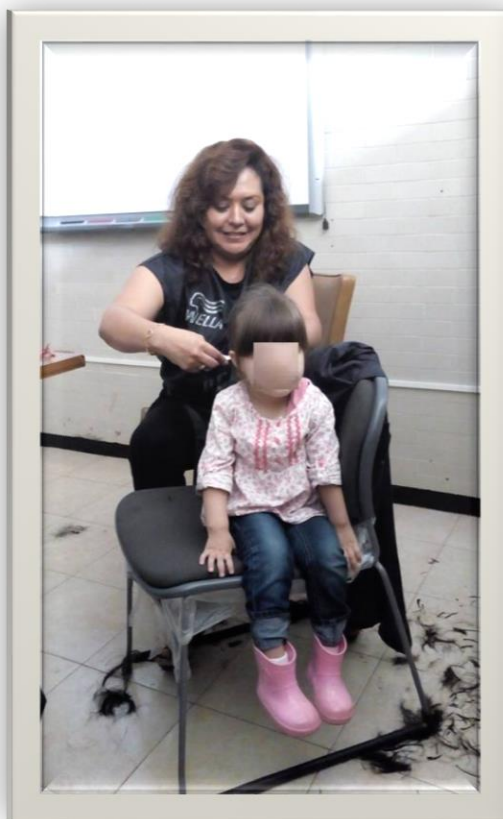
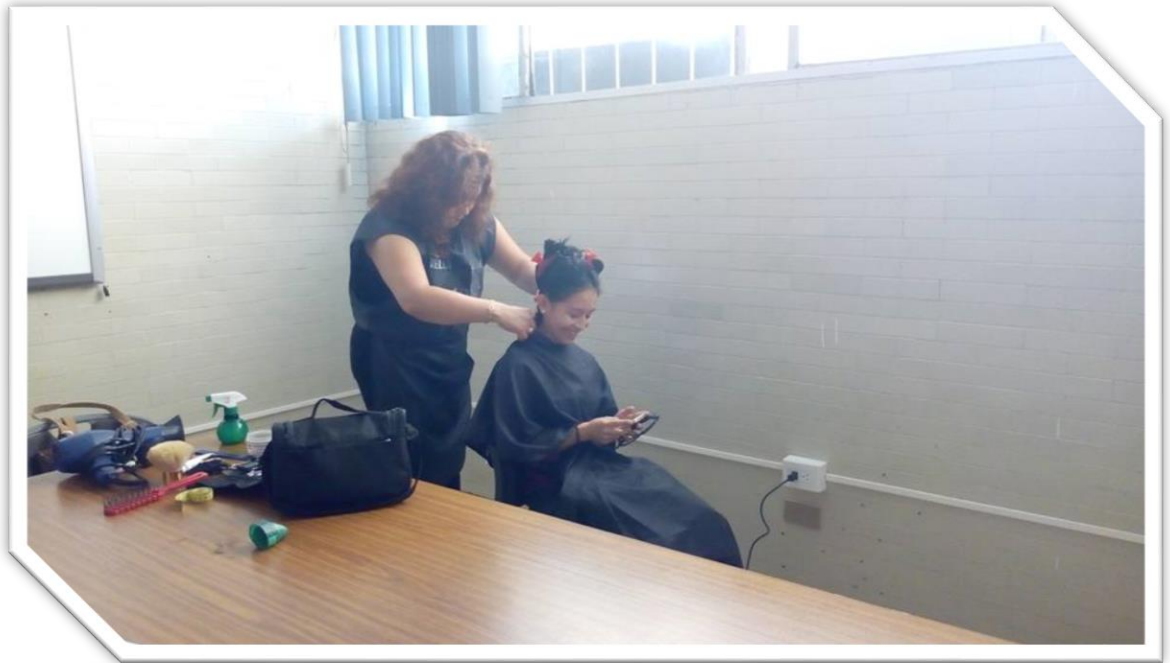



Universidad Veracruzana

Facultad de Enfermería - Región Xalapa
Informe de Actividades 2016-2017



2.1.4. Creación de GREECA Xalapa, Ver.

El viernes 24 de noviembre, a las 12:00 horas, se da inicio formal al Grupo de Estudiantes de Enfermería Contra las Adicciones (GREECA), Xalapa; Ver; con la firma oficial de Acta de creación y corte de listón para el inicio oficial de actividades. Inicia formalmente con 16 integrantes GREECA Xalapa, teniendo en la coordinación a M.E: Rosalía Hernández Landa, quien vinculará las actividades con GREECA Veracruz y a su vez con GREECA, de la Red Nacional.

Calle Médicos y
odontólogos s/n,
Colonia Unidad del Bosque
C.P. 91010
Xalapa-Enríquez,
Veracruz, México

Conmutador
01 (228) 8 42 17 00
Ext. 16133

Teléfono y Fax
01 (228) 8 15 34 65

Correo Electrónico
carlflores@uv.mx

Como parte del inicio de actividades de GREECA Xalapa, Ver.; se realiza una Feria de la Salud, contando con participación de la Comunidad Universitaria de la Unidad Académica de Ciencias de la Salud. Con temas de prevención de adicciones, drogas legales e ilegales, enfermedades de transmisión sexual y anticoncepción embarazos no planeados.





Universidad Veracruzana

Facultad de Enfermería - Región Xalapa
Informe de Actividades 2016-2017



Calle Médicos y
odontólogos s/n,
Colonia Unidad del Bosque
C.P. 91010
Xalapa-Enríquez,
Veracruz, México

Conmutador
01 (228) 8 42 17 00
Ext. 16133

Teléfono y Fax
01 (228) 8 15 34 65

Correo Electrónico
carlflores@uv.mx





Universidad Veracruzana

Facultad de Enfermería - Región Xalapa
Informe de Actividades 2016-2017



2.2. Calidad Educativa

La dinámica de evaluación, con parámetros internos y externos, es una cultura idónea para garantizar la evolución de la oferta educativa, acorde a la constante evolución social, nacional e internacional, así como el cambiante contexto educativo, orientado hacia la optimización de procesos educativos, con recursos educativos que garanticen aprendizajes significados, escenarios que favorecen educación integral. En 2016 la Facultad de Enfermería re acredita por COMACE, A.C. el Programa de Licenciatura, por lo que se continua en 2017 con la creación de Plan de Mejora continua, mismo que por lineamiento del organismo acreditador, será revisado en 2018, con una segunda revisión de alcance de metas e indicadores a los tres años (2020) y proceso de re acreditación en 2021.

Es preciso reiterar el compromiso con los programas de posgrado en enfermería que no se encuentran inscritos en el Padrón Nacional de Posgrados de Calidad (PNPC CONACyT), en los que resulta necesario fortalecer rubros como perfiles académicos, LGAC, producción científica, participación en eventos científicos disciplinares y colateralmente la consolidación de CA que garanticen formación con calidad y trascendencia del conocimiento.

2.2.1 Actualización curricular

En 2012 se concluyó el rediseño del programa de licenciatura en Enfermería, el cual hace una transición de Modelo educativo por objetivos, hacia competencias; ante la sugerencia del organismo acreditador y a su vez, en congruencia con la formación de profesionales

Calle Médicos y
odontólogos s/n,
Colonia Unidad del Bosque
C.P. 91010
Xalapa-Enríquez,
Veracruz, México

Conmutador
01 (228) 8 42 17 00
Ext. 16133

Teléfono y Fax
01 (228) 8 15 34 65

Correo Electrónico
carlflores@uv.mx



Universidad Veracruzana

Facultad de Enfermería - Región Xalapa
Informe de Actividades 2016-2017



en enfermería del ámbito nacional e internacional. Para el rediseño curricular, se trabajó en comisión estatal de rediseño curricular, integrada por académicos de las cinco regiones. Es de resaltar que en el proceso de re acreditación 2016, el Diseño Curricular fue una de las fortalezas, sin embargo, en 2017 se integra una comisión de evaluación curricular estatal, con representatividad de cada una de las regiones. Dicha comisión se concentra en crear los informes que ha de analizarse en la comisión estatal de evaluación curricular y con ello cubrir uno de los elementos curriculares para el rediseño curricular en 2018.

Calle Médicos y
odontólogos s/n,
Colonia Unidad del Bosque
C.P. 91010
Xalapa-Enríquez,
Veracruz, México

Conmutador
01 (228) 8 42 17 00
Ext. 16133

Teléfono y Fax
01 (228) 8 15 34 65

Correo Electrónico
carlflores@uv.mx

2.2.2 Participación con sector educativo y salud para asegurar la Calidad Educativa y coadyuvar el crecimiento científico de la disciplina.

La Facultad de Enfermería, tiene participación en Centro Nacional de Evaluación, concretamente en ciencias de la vida y la conducta, con tres reuniones en 2017 y participación activa en los talleres de actualización que se convocan. Se tiene importante participación en Comisión Permanente de Enfermería, en el Estado de Veracruz, con tres reuniones ordinarias, dos reuniones extraordinarias, organización de Congreso Estatal de Enfermería, así como participación en las líneas de acción que derivan de la Comisión Nacional.

En lo referente a evaluación de la Educación Superior, se tiene representatividad en el Consejo Mexicano de Acreditación a Enfermería, COMACE, A.C. con un integrante en Comité Directivo, dos integrantes en cartera de evaluadores; asistiendo a 2 talleres de actualización, 4 procesos de acreditación a escuelas de Enfermería, tres reuniones ordinarias y 1 reunión extraordinaria de Comité Directivo.

Continuando el rubro de evaluación, se participa en procesos de certificación de Enfermería, con dos evaluadores que están avaladas por el Consejo Mexicano de Certificación, COMCE,A.C., quienes han participado en tres procesos de certificación en 2017.

Calle Médicos y
odontólogos s/n,
Colonia Unidad del Bosque
C.P. 91010
Xalapa-Enríquez,
Veracruz, México

Conmutador
01 (228) 8 42 17 00
Ext. 16133

Teléfono y Fax
01 (228) 8 15 34 65

Correo Electrónico
carlflores@uv.mx

La participación de integrantes de la Entidad en procesos de evaluación, generan el conocimiento y experiencia de los procesos y a su vez permiten a la Comunidad Universitaria de Enfermería, estar acorde a los estándares de Calidad Educativa y Procesional, favoreciendo marcos de acción, a las actividades homónimas en el país e incluso en el plano internacional.

2.3 Difusión y extensión de la cultura y el arte.

La universidad Veracruzana ha realizado un esfuerzo considerable en la promoción de la cultura, creación de escenarios para disfrutar de las artes, así como de generación y aplicación de conocimiento en cultura y arte. Se cuenta además con la Dirección de la Universidad Veracruzana Intercultural, la cual implementa acciones hacia la justicia social e inclusión de personas, con la pertinente intención de transversalizar el currículum y generar conciencia y responsabilidad social en la comunidad universitaria.

Es importante señalar que en 2007 la Facultad de enfermería contaba con estrecho vínculo con la UVI y por falta de espacios para la impartición de EE de AFEL, se han distanciado las actividades entre entidades, sin embargo es una oportunidad retomar acciones conjuntas, con el beneficio bilateral de la formación integral de estudiantes y el



Universidad Veracruzana

Facultad de Enfermería - Región Xalapa
Informe de Actividades 2016-2017



beneficio social que las acciones y programas desarrollados en conjunto, pueden brindar.

En 2017 se reactivan los vínculos con UVI, analizando la oferta educativa, así como la proyección en vínculo coordinado, creando los mecanismos para incrementar la participación de estudiantes de Enfermería, Xalapa, en actividades culturales y de conocimiento en las artes.

Calle Médicos y
odontólogos s/n,
Colonia Unidad del Bosque
C.P. 91010
Xalapa-Enríquez,
Veracruz, México

Conmutador
01 (228) 8 42 17 00
Ext. 16133

Teléfono y Fax
01 (228) 8 15 34 65

Correo Electrónico
carlflores@uv.mx

2.3.1 Presentación de cortometraje “masiosare”.

El 12 de septiembre se presentó en Facultad de Enfermería, Aula Magna de la Unidad Académica de Ciencias de la Salud, el Cortometraje “Masiosare”, que retrata algunas conductas del mexicano actual. De narrativa discontinua, de secuencias en intervalos fuera de tiempo; haciendo una crítica social, que busca cuestionar y clarificar la situación actual del País. Posterior a la presentación, Lic. Héctor, autor del cortometraje, abre un diálogo reflexivo, con las opiniones y críticas analíticas con asistentes.

Al evento asistieron 87 estudiantes de licenciatura, 8 estudiantes de posgrado en enfermería, 6 docentes de la plantilla docente de Enfermería y 7 personal administrativo.





Universidad Veracruzana

Facultad de Enfermería - Región Xalapa
Informe de Actividades 2016-2017



Calle Médicos y
odontólogos s/n,
Colonia Unidad del Bosque
C.P. 91010
Xalapa-Enríquez,
Veracruz, México

Conmutador
01 (228) 8 42 17 00
Ext. 16133

Teléfono y Fax
01 (228) 8 15 34 65

Correo Electrónico
carlflores@uv.mx



2.4 Intercambio, vinculación y cooperación académica con sector social y productivo.

Una de las principales fortalezas de la Facultad de Enfermería, se encuentra en la vinculación con sector salud y con empresas de iniciativa privada, que favorecen el beneficio bilateral de aprendizajes en los estudiantes de enfermería y a su vez se brinda atención a la necesidad social o la actividad concreta de iniciativa privada. Resulta necesario optimizar los vínculos y brindar asesoría, consejería y atención



Universidad Veracruzana

Facultad de Enfermería - Región Xalapa
Informe de Actividades 2016-2017



a la habilitación de conocimientos, tanto en el sector social, como en el productivo.

Es muy importante vincular la entidad con la cooperación académica nacional e internacional, que garantice la sistematización de actividades propia de la entidad, hacia la internacionalización y hacia el conocimiento de vanguardia.

Calle Médicos y
odontólogos s/n,
Colonia Unidad del Bosque
C.P. 91010
Xalapa-Enríquez,
Veracruz, México

Conmutador
01 (228) 8 42 17 00
Ext. 16133

Teléfono y Fax
01 (228) 8 15 34 65

Correo Electrónico
carlflores@uv.mx

2.5 Deporte universitario y actividades co-curriculares

En la pasada acreditación de la entidad, se evidenció la participación de estudiantes en actividades deportivas que ofrece la Universidad Veracruzana, sin embargo resulta importante señalar que muchas de las actividades en que incursionan los estudiante, es por la obtención de créditos y no por la cultura deportiva que se desea generar.

Actualmente se cuenta con 2 deportistas de alto rendimiento, representantes de la Universidad Veracruzana en competencias nacionales. Asimismo se crean mecanismos para fomentar la participación de estudiantes, como lo es la ceremonia de entrega de trofeo de campeonato de futbol soccer.





Universidad Veracruzana

Facultad de Enfermería - Región Xalapa
Informe de Actividades 2016-2017



3 Gobierno y gestión responsables y con transparencia.

En toda institución, la cultura de rendición de cuentas, transparencia, seguimiento y evaluación de todos los procesos, se convierten en procesos indispensables para el desarrollo institucional, optimización del recurso, cultura de calidad y coadyuva la filosofía de la productividad. Todo ello se logra en el marco de una cultura democrática, que construya efectivos procesos para hacer evidente una gestión con apego a procedimientos institucionales, manejo de los recursos y procesos democráticos de la comunidad universitaria.

Con lo anterior resulta oportuno crear mecanismos de evaluación, que identifiquen necesidades de adecuación de los procesos administrativos, en el marco de Políticas y estándares de calidad total, ética y transparencia; que sean evaluados por un sistema de calidad, bajo la Norma Internacional ISO 9001:2008

Derivado de lo anterior, en noviembre 2017, se establece la gestión para recibir capacitación en 2018 y con ello someter a evaluación los procesos administrativos, bajo la Norma Internacional ISO 9001:2008.

Calle Médicos y
odontólogos s/n,
Colonia Unidad del Bosque
C.P. 91010
Xalapa-Enríquez,
Veracruz, México

Conmutador
01 (228) 8 42 17 00
Ext. 16133

Teléfono y Fax
01 (228) 8 15 34 65

Correo Electrónico
carlflores@uv.mx



Universidad Veracruzana

Facultad de Enfermería - Región Xalapa
Informe de Actividades 2016-2017



3.1 Sustentabilidad

3.1.1 Comisión de sustentabilidad.

Se crea una comisión para construir el Plan de Sustentabilidad de la Entidad Académica, incorporando docentes y estudiantes de las EE desarrollo sustentable y en el marco de la política institucional y acciones en el eje rector del Plan de trabajo estratégico con visión 2025, así como en el referente de la ANUIES 2030.

Calle Médicos y
odontólogos s/n,
Colonia Unidad del Bosque
C.P. 91010
Xalapa-Enríquez,
Veracruz, México

Conmutador
01 (228) 8 42 17 00
Ext. 16133

Teléfono y Fax
01 (228) 8 15 34 65

Correo Electrónico
carlflores@uv.mx

Se identifican la necesidad de que la comisión creada, trabaje coordinadamente con autoridades universitarias, comunidad universitaria de la entidad y de la Unidad Académica de Ciencias de la Salud, así como con el Comité Pro Mejoras de la Entidad Académica; con la finalidad de construir e implementar una metodología física y de convivencia, que incorpore los aspectos de eco eficiencia y desarrollo sustentable.

3.1.2 Vincular las EE optativas de desarrollo sustentable, con el sector social y productivo, permitiendo la creación de escenarios para el desarrollo sustentable.

Se la vinculación de la EE Optativa Educación para la Sustentabilidad, con la Empresa “Coca-Cola –FEMSA”, Coatepec. En dicha visita los estudiantes de la EE reciben una visita guiada y se les permite emitir opiniones en torno a la sustentabilidad, misma que la empresa recibe y canaliza como “Empresa social responsable”.

Se identifica potencial participación en este tema, con la EE Experiencia Recepcional, mediante la Investigación en “Actitudes ambientales en los estudiantes de licenciatura en Enfermería”, la cual determina las



Universidad Veracruzana

Facultad de Enfermería - Región Xalapa
Informe de Actividades 2016-2017



Actitudes y a su vez identifica la posibilidad de Intervención educativa, misma que se realizará en 2018.

Es importante resaltar que el trabajo citado, recibió reconocimiento por obtener el 2º. Lugar en los mejores trabajos, en el 2o. Foro Estatal de Egresados de Enfermería UV, celebrado en octubre de 2017, en Veracruz, Ver.

Se inicia una evaluación de los equipos de impresión que ocupan inyección de tinta, con la finalidad de realizar cambio en 2018, por equipos de inyección con sistema continuo de tinta. Lo cual permite ahorro en hasta 90%, cuidando economía y el impacto al medio ambiente.

Calle Médicos y
odontólogos s/n,
Colonia Unidad del Bosque
C.P. 91010
Xalapa-Enríquez,
Veracruz, México

Conmutador
01 (228) 8 42 17 00
Ext. 16133

Teléfono y Fax
01 (228) 8 15 34 65

Correo Electrónico
carlflores@uv.mx

3.2 Transparencia y rendición de cuentas.

Los recursos monetarios con los cuales atiende sus compromisos la Facultad de Enfermería, provienen del Subsidio Estatal Ordinario, Pro Mejoras y autofinanciables. El Recurso es depositado en cuenta única de la Universidad Veracruzana y se aplican con estricto apego a las normas sobre comprar y pago de servicios.

En el caso del recurso que ingresa por cuotas voluntarias de los estudiantes, se circunscribe como recurso financiero público, por tal motivo se sujeta a las normas de Derecho Público, de tal forma que se ejerce este recurso de aportaciones voluntarias de estudiantes, mediante “Comité Pro-Mejoras”, el cual está integrado por: Director, Administrador, dos académicos, dos estudiantes y consejero alumno. De tal forma que se controla y vigila el ejercicio del recurso financiero atendiendo prioridades, condiciones idóneas de excelencia académica y escolar, con apego irrestricto a normas y procedimientos administrativos que



Universidad Veracruzana

Facultad de Enfermería - Región Xalapa
Informe de Actividades 2016-2017



rigen el ejercicio de los recursos públicos a cargo de la Universidad Veracruzana.

La Facultad de Enfermería, ha atendido sus compromisos para el desarrollo de actividades sustantivas, mediante planeación adecuada y ejercicio oportuno del recurso financiero, con énfasis en actividades prioritarias para la docencia, investigación, considerándose en este rubro la presentación de resultados y participación en eventos científico académicos y gestión para acreditación y refrendo de Calidad Educativa.

Calle Médicos y
odontólogos s/n,
Colonia Unidad del Bosque
C.P. 91010
Xalapa-Enríquez,
Veracruz, México

Conmutador
01 (228) 8 42 17 00
Ext. 16133

Teléfono y Fax
01 (228) 8 15 34 65

Correo Electrónico
carlflores@uv.mx

Dentro de la aplicación del recurso financiero, provienen del Subsidio Estatal Ordinario, destaca:

Cuadro 3 Aplicación de recurso financiero

Concepto	Recurso
Energía eléctrica:	\$78,963. ⁸⁹
Agua Potable	\$53,662. ³⁷
Telefonía	\$9,996. ⁰⁰
Viáticos a personal académico en el país	\$55,000. ⁰⁰
Pasaje aéreo	\$12,000. ⁰⁰
Pasaje terrestre	\$8,000. ⁰⁰
Mantenimiento	\$23,000. ⁰⁰
Insumos	\$20,200. ⁰⁰



Universidad Veracruzana

Facultad de Enfermería - Región Xalapa
Informe de Actividades 2016-2017



Figura 4. Principal ejercicio del recurso financiero



Figura 5 Recurso financiero



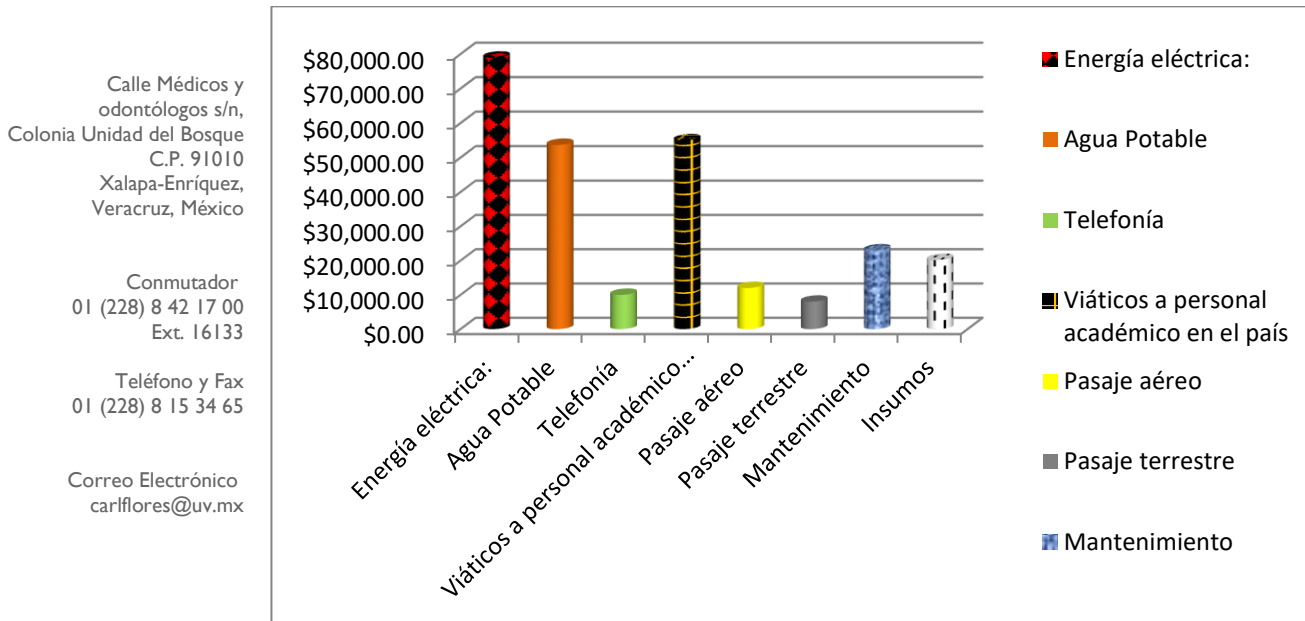
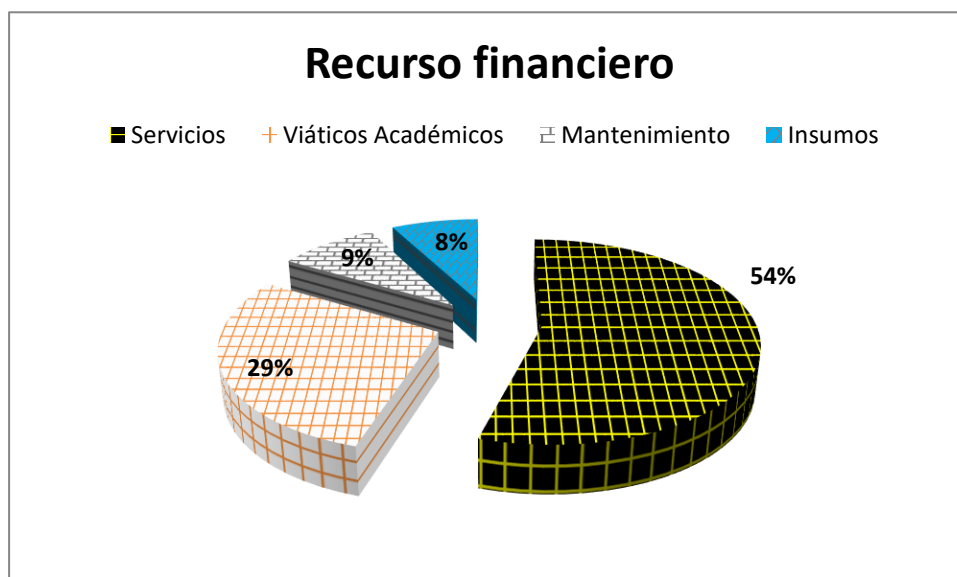

Universidad Veracruzana

Facultad de Enfermería - Región Xalapa
Informe de Actividades 2016-2017



Como se aprecia en las figuras 5 y 6, el mayor porcentaje del ejercicio de recurso financiero se ocupa en servicios (Energía eléctrica, Agua Potable y telefonía y el otro rubro que requiere de recurso es viáticos para académicos, con los cuales se asiste a congresos y eventos académico científicos; motivo por el cual se apoyan la participación a en congresos, con presentación de resultados de investigación, mediante recursos de programas autofinanciables, sin embargo esta opción brinda el apoyo sólo a quienes pertenecen a la plantilla docente de dichos programas, lo cual implica un análisis del recurso, la participación anual y las opciones viables de apoyo. en este mismo apartado se detallará el apoyo que brindan los programas autofinanciables de posgrado, para viáticos académicos, como estrategia para atender las funciones sustantivas que no se cubren con el Subsidio Estatal Ordinario.

Calle Médicos y
odontólogos s/n,
Colonia Unidad del Bosque
C.P. 91010
Xalapa-Enríquez,
Veracruz, México

Conmutador
01 (228) 8 42 17 00
Ext. 16133

Teléfono y Fax
01 (228) 8 15 34 65

Correo Electrónico
carlflores@uv.mx

3.3 Apoyo a participación en Congresos y eventos académico científicos. La participación de académicos y estudiantes, en eventos académicos científicos, presentación de resultados de investigación y participación en Redes de Investigación, constituyen un mecanismo fundamental para impulsar la investigación científica, coadyuvar la formación integral de estudiantes y a su vez posicionar la facultad de Enfermería, en el contexto nacional e internacional de la formación disciplinar.

3.3.1 Participación Nacional en Congresos

Licenciatura:

Estudiantes	11
Académicos	16
Total	27



Universidad Veracruzana

Facultad de Enfermería - Región Xalapa
Informe de Actividades 2016-2017



Posgrado:

Estudiantes	51
Académicos	11
Total	62

Calle Médicos y
odontólogos s/n,
Colonia Unidad del Bosque
C.P. 91010
Xalapa-Enríquez,
Veracruz, México

3.3.2 Participación Internacional en Congresos

Conmutador
01 (228) 8 42 17 00
Ext. 16133

Licenciatura:

Estudiantes	3
Académicos	3
Total	6

Teléfono y Fax
01 (228) 8 15 34 65

Correo Electrónico
carlflores@uv.mx

Posgrado:

Estudiantes	6
Académicos	0
Total	6

3.3.3 Movilidad Nacional:

Licenciatura:

Estudiantes	5
Académicos	2
Total	7



Universidad Veracruzana

Facultad de Enfermería - Región Xalapa
Informe de Actividades 2016-2017



Posgrado:

Estudiantes	3
Académicos	1
Total	4

Calle Médicos y
odontólogos s/n,
Colonia Unidad del Bosque
C.P. 91010
Xalapa-Enríquez,
Veracruz, México

3.3.4 Movilidad Internacional:

Licenciatura:

Estudiantes	1
Académicos	0
Total	1

Conmutador
01 (228) 8 42 17 00
Ext. 16133

Teléfono y Fax
01 (228) 8 15 34 65

Correo Electrónico
carlflores@uv.mx

Posgrado:

Estudiantes	3
Académicos	0
Total	3

3.4 Obtención de recurso externo a la institución

En 2017 dos Cuerpos Académicos de la Entidad obtuvieron recurso financiero de PRODEP-SEP, para realizar investigación en Salud. Siendo distribuido de la siguiente forma:

UV-CA-416: \$350,500

UV-CA-432: \$230,000

Es responsabilidad de los Representantes de Cuerpo Académico la Planeación y ejercicio del Recurso Financiero, en las actividades



Universidad Veracruzana

Facultad de Enfermería - Región Xalapa
Informe de Actividades 2016-2017



planeadas para lograr los objetivos de investigación autorizados por la Comisión revisora de PRODEP-SEP. Por tal motivo, al igual que en el rubro anterior, el ingreso se circunscribe como recurso financiero público, por tal motivo se sujeta a las normas de Derecho Público y se aplica con apego irrestricto a normas y procedimientos administrativos que rigen el ejercicio de los recursos públicos a cargo de la Universidad Veracruzana.

Calle Médicos y
odontólogos s/n,
Colonia Unidad del Bosque
C.P. 91010
Xalapa-Enríquez,
Veracruz, México

Conmutador
01 (228) 8 42 17 00
Ext. 16133

Teléfono y Fax
01 (228) 8 15 34 65

Correo Electrónico
carlflores@uv.mx

Referencias

Programa Veracruzano de Educación

Calle Médicos y
odontólogos s/n,
Colonia Unidad del Bosque
C.P. 91010
Xalapa-Enríquez,
Veracruz, México

Universidad Veracruzana. Plan General de Desarrollo 2025.

Conmutador
01 (228) 8 42 17 00
Ext. 16133

Universidad Veracruzana, Facultad de Enfermería. Plan de Desarrollo
2013-2017.

Teléfono y Fax
01 (228) 8 15 34 65

Plan de desarrollo ANUIES. Visión 2030

Correo Electrónico
carlflores@uv.mx

Universidad Veracruzana. Plan estratégico de Trabajo 2013-2017