

EJERCICIO FISCAL EN EL QUE EXISTIÓ EL IMPUESTO

FONDO DE APORTACIONES MÚLTIPLES

DIRECCIÓN GENERAL DE EDUCACIÓN SUPERIOR UNIVERSITARIA E INTERCULTURAL
DIRECCIÓN DE FORTALECIMIENTO INSTITUCIONAL
SUBDIRECCIÓN DE FOMENTO INSTITUCIONAL DEPARTAMENTO DE INFRAESTRUCTURA FÍSICA

4to. Trimestre 2024

Fecha de elaboración: 31/diciembre/2024

REPORTE DESCRIPTIVO DEL INFORME DE AVANCE TRIMESTRAL

DAYOS DE LA UNIVERSIDAD

LOGO DE LA INSTITUCIÓN



Univ.-aided Versuchsraum

Nombre:	Universidad Veracruzana
Entidad federativa:	30 Veracruz
Clave 911:	30MSU0940B

Nombre: Dra. Elisa Calderón Altamirano
Cargo: Encargada de la Dirección de Planeación Institucional
Teléfono: (228) 8421700 EXT. 12718
Correo electrónico: ecalderon@uv.mx

RESPONSABLES

Obras y Mantenimiento

Nombre: Arq. Miguel Angel Cano Asseleih
Cargo: Director de Proyectos, Construcciones y Mantenimiento
Teléfono: (228) 8421700 EXT. 12702
Correo electrónico: micano@uv.mx

DATOS DEL AVANCE DEL PROYECTO

OBRA CONCLUIDA

[illegible]

Arq. Miguel Ángel Cano Asseleih
Director de Proyectos, Construcciones y Mantenimiento

Dra. Elisa Calderón Altamirano
Encargada de la Dirección de Planeación Institucional

Dr. Martín Gerardo Aguilar Sánchez
Rector

1 Se capturarán los espacios que caracterizan a la obra o proyecto. Se podrán anexar tantas fotos como sea necesario.

2024

EJERCICIO FISCAL EN EL QUE
OTORGÓ EL RECURSO

FAM

FONDO DE APORTACIONES MÚLTIPLES

DIRECCIÓN GENERAL DE EDUCACIÓN SUPERIOR UNIVERSITARIA E INTERCUTURAL
DIRECCIÓN DE FORTALECIMIENTO INSTITUCIONAL
SUBDIRECCIÓN DE FOMENTO INSTITUCIONAL/DEPARTAMENTO DE INFRAESTRUCTURA FÍSICA

Trimestre y año que se reporta:

4to. Trimestre 2024

Fecha de elaboración: 31/diciembre/2024

REPORTE FOTOGRÁFICO DEL INFORME DE AVANCE TRIMESTRAL

LOGO DE LA INSTITUCIÓN



Universidad Veracruzana

Porcentaje de avance

5%

PRIORIDAD

1

Nombre de la obra:

Construcción 2a. etapa de aulas en la Facultad de Enfermería, región Veracruz

GEOREFERENCIA O CROQUIS DE LOCALIZACIÓN DE LA OBRA O PROYECTO



CROQUIS REFERENCIADO EN PLANTA DE CONJUNTO DE LA OBRA O PROYECTO

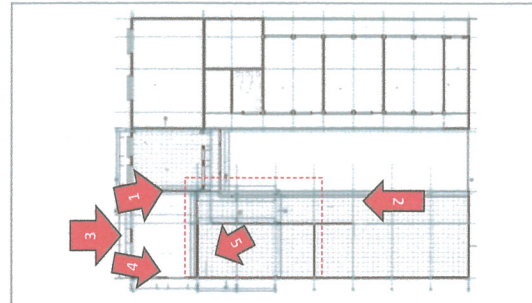

UBICACIÓN DE LA OBRA O PROYECTO CON FOTOS REFERENCIADAS

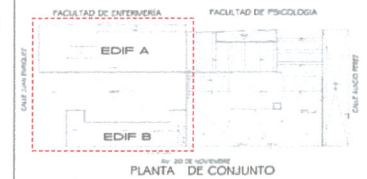
JUAN ENRIQUEZ ESQ. 20 DE NOVIEMBRE, VERACRUZ,
VERACRUZ

FOTOS



F1



F2



F3



F4



F5

Observaciones :
Obra en procesoArq. Miguel Angel Cano Asseleh
Director de Proyectos, Construcciones y MantenimientoDra. Elisa Calderón Altamirano
Encargada de la Dirección de Planeación InstitucionalDr. Martín Gerardo Aguilera Sánchez
Rector

NOTA:

* Es muy importante que se anexe reporte fotográfico de todas las obras. Para ello se anexa una pestaña, se podrán copiar tantas pestañas como sea necesario.
Para equipamiento, mantenimiento y adecuaciones, en especial; se recomienda que se capture la misma toma, mismo ángulo y lugar para el antes, durante y después de la obra.

2024

EJERCICIO FISCAL EN EL QUE
OTORGÓ EL RECURSO

FAM

FONDO DE APORTACIONES MÚLTIPLES

DIRECCIÓN GENERAL DE EDUCACIÓN SUPERIOR UNIVERSITARIA E INTERCULTURAL
DIRECCIÓN DE FORTALECIMIENTO INSTITUCIONAL
SUBDIRECCIÓN DE FOMENTO INSTITUCIONAL/DEPARTAMENTO DE INFRAESTRUCTURA FÍSICA

Trimestre y año que se reporta:

4to. Trimestre 2024

Fecha de elaboración: 31/diciembre/2024

REPORTE FOTOGRÁFICO DEL INFORME DE AVANCE TRIMESTRAL

LOGO DE LA INSTITUCIÓN



Universidad Veracruzana

Porcentaje de avance

5%

PRIORIDAD

2

Nombre de la obra:

Sistema de captación de agua pluvial en la Facultad de Odontología, región Orizaba-Córdoba

GEOREFERENCIA O CROQUIS DE LOCALIZACIÓN DE LA OBRA O PROYECTO

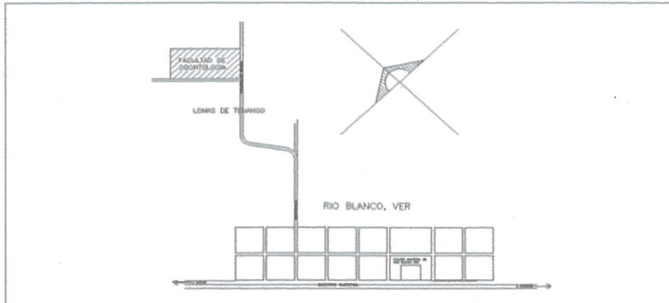

CROQUIS REFERENCIADO EN PLANTA DE CONJUNTO DE LA OBRA O PROYECTO

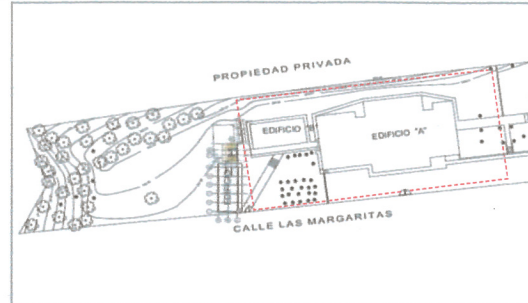

UBICACIÓN DE LA OBRA O PROYECTO CON FOTOS REFERENCIADAS

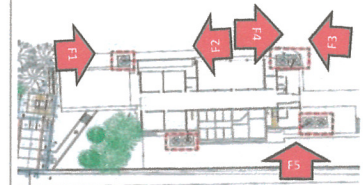
ABASOLO ESQ. AV. MARGARITA, CONG. DE TENANGO,
RÍO BLANCO, VER.

FOTOS



F1:



F2:



F3:



F4:

Observaciones :
Obra en proceso

F5:

Arq. Miguel Ángel Cano Asseleth
Director de Proyectos, Construcciones y Mantenimiento

Dra. Elisa Calderón Ramírez
Encargada de la Dirección de Planeación Institucional

Dr. Martín Gerardo Aguilar Sánchez
Rector

NOTA:

* Es muy importante que se anexe reporte fotográfico de todas las obras. Para ello se anexa una pestaña, se podrán copiar tantas pestañas como sea necesario.
Para equipamiento, mantenimiento y adecuaciones, en especial; se recomienda que se capture la misma toma, mismo ángulo y lugar para el antes, durante y después de la obra.

2024

EJERCICIO FISCAL EN EL QUE
OTORGO EL RECURSO**FAM**

FONDO DE APORTACIONES MÚLTIPLES

DIRECCIÓN GENERAL DE EDUCACIÓN SUPERIOR UNIVERSITARIA E INTERCUTURAL
DIRECCIÓN DE FORTALECIMIENTO INSTITUCIONAL
SUBDIRECCIÓN DE FOMENTO INSTITUCIONAL/DEPARTAMENTO DE INFRAESTRUCTURA FÍSICA

Trimestre y año que se reporta:

4to. Trimestre 2024

Fecha de elaboración: 31/diciembre/2024

REPORTE FOTOGRÁFICO DEL INFORME DE AVANCE TRIMESTRAL

LOGO DE LA INSTITUCIÓN



Universidad Veracruzana

Porcentaje de avance

75%

PRIORIDAD

3

Nombre de la obra:

Construcción de planta de tratamiento de aguas residuales para la Unidad de Servicios Bibliotecarios y de Información (USBI), región Xalapa

GEOREFERENCIA O CROQUIS DE LOCALIZACIÓN DE LA OBRA O PROYECTO



CROQUIS REFERENCIADO EN PLANTA DE CONJUNTO DE LA OBRA O PROYECTO

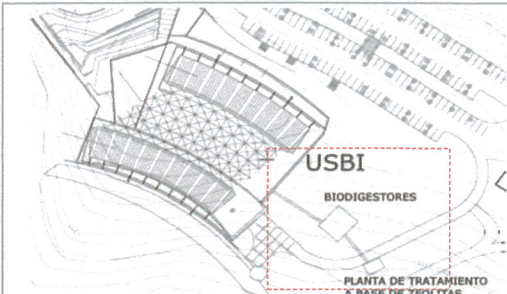

UBICACIÓN DE LA OBRA O PROYECTO CON FOTOS REFERENCIADAS

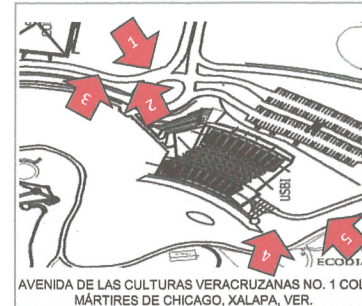

FOTOS



F1: Módulos de tratamiento



F2: Frente

Observaciones:
Obra en proceso

F3: Fachada trasera



F4: Vista general



F5: Vista general

Arq. Miguel Ángel Cano Asselein
Director de Proyectos, Construcciones y MantenimientoDra. Elisa Calderón Altamirano
Encargada de la Dirección de Planeación InstitucionalDr. Martín Gerardo Aguilar Sánchez
Rector

NOTA:

* Es muy importante que se anexe reporte fotográfico de todas las obras. Para ello se anexa una pestaña, se podrán copiar tantas pestañas como sea necesario.
Para equipamiento, mantenimiento y adecuaciones, en especial; se recomienda que se capture la misma toma, mismo ángulo y lugar para el antes, durante y después de la obra.