

2024

FAM
FONDO DE APORTACIONES MÚLTIPLES

FAM

FONDO DE APORTACIONES MÚLTIPLES

DIRECCIÓN GENERAL DE EDUCACIÓN SUPERIOR UNIVERSITARIA E INTERCULTURAL
DIRECCIÓN DE FORTALECIMIENTO INSTITUCIONAL
SUBDIRECCIÓN DE FORTALECIMIENTO INSTITUCIONAL/DEPARTAMENTO DE INFRAESTRUCTURA FÍSICA

Trimestre y año que se reporta

3er. Trimestre 2024

Fecha de elaboración: 30/septiembre/2024

REPORTE DESCRIPTIVO DEL INFORME DE AVANCE TRIMESTRAL

DATOS DE LA UNIVERSIDAD

LOGO DE LA INSTITUCIÓN



Nombre: Universidad Veracruzana

Entidad federativa: 30 Veracruz

Clave 911: 30MSU09408

Nombre: Dra. Elisa Calderón Alamiño
Cargo: Encargada de la Dirección de Planeación Institucional
Teléfono: (228) 8421700 EXT. 12718
Correo electrónico: escalderon@uv.mx

Planeación

Nombre: Arq. Miguel Ángel Cano Asseleh
Cargo: Director de Proyectos, Construcciones y Mantenimiento
Teléfono: (228) 8421700 EXT. 12702
Correo electrónico: micano@uv.mx

Obras y Mantenimiento

DATOS DEL AVANCE DEL PROYECTO

OBRA CONCLUIDA

Prioridad	ID de acuerdo con el SFAM	Nombre del proyecto	Tipo de proyecto		Monto autorizado (A)	CONTRATO Y CALENDARIO DE EJECUCIÓN DE LA OBRA					Monto ejercido (D)	Remanente (E) = (B) - (D)	Espacios físicos/equipamiento (programado/autorizado)			Acciones que sustentan el avance	% de avance	Fechas Reales		Observaciones	Reintegro a la TESOFE			Actas									
			Obras de infraestructura	Obras de remodelación		Equipamiento	Adquisición y entrega	Bancos	Proyecto	Cantidad			No. (s) de Contrato (B)	Fechas Programadas				Monto Contratado (B)	Contratista		Monto en Contrato (C) Diferencia entre Autorizado y Contratado (A-B)	Nombre del Espacio/equipa	Cantidad	Metros Cuadrados	Inicio	Término	Línea de Captura	Fecha de pago	Importe	Entrega-Resposición (Acta finalizado) MONTO	Fecha	Acta Administrativo de Entrega-Resposición (Formato DGERU) MONTO	Fecha
														INICIO	TÉRMINO																		
1	2	Construcción 2a. etapa de aulas en la Facultad de Enfermería, región Veracruz	X		\$ 1,929,873.00	15/10/2024	31/12/2024	\$ -		\$ 1,929,873.00	\$ -	\$ -	Aula	1	78.00	Obra por iniciar			GLOBAL DEL PROYECTO														
																			0%														
2	3	Sistema de captación de agua pluvial en la Facultad de Odontología, región Orizaba-Córdoba	X		\$ 2,500,000.00	15/10/2024	31/12/2024	\$ -		\$ 2,500,000.00	\$ -	\$ -	Cisternas	6	30 m3				GLOBAL DEL PROYECTO														
																			8%														
3	4	Construcción de planta de tratamiento de aguas residuales para la Unidad de Servicios Bibliotecarios y de Información (USBI), región Xalapa	X		\$ 2,220,000.00	02/8/2024	03/02/2025	\$ 2,218,841.45	Zedillas e Insumos Nacionales, S.A. de C.V.	\$ 1,168.05	\$ -	\$ 2,218,841.45	Cisternas	1	235 ml				GLOBAL DEL PROYECTO														
																			0%														
					\$6,649,873.00					\$2,218,841.45			\$4,431,031.55	\$0.00	\$2,219,841.45																		

Arq. Miguel Ángel Cano Asseleh
Director de Proyectos, Construcciones y MantenimientoDra. Elisa Calderón Alamiño
Encargada de la Dirección de Planeación InstitucionalDr. Martín Gerardo Aguilar Sánchez
Rector1 De capturar los espacios que caracterizan a la obra o proyecto. De poder anexar fotos fotográficas es preferible.
2 En esta sección se redactará de forma breve y concisa los trabajos a realizar, mismos que se van reflejando en el reporte fotográfico.
3 Es importante que las fechas de inicio y término estén actualizadas. Todas en dos dígitos: día, mes y año.

2024

EJERCICIO FISCAL EN EL QUE
OTORGÓ EL RECURSO

FAM

FONDO DE APORTACIONES MÚLTIPLES

DIRECCIÓN GENERAL DE EDUCACIÓN SUPERIOR UNIVERSITARIA E INTERCULTURAL
DIRECCIÓN DE FORTALECIMIENTO INSTITUCIONAL
SUBDIRECCIÓN DE FOMENTO INSTITUCIONAL/DEPARTAMENTO DE INFRAESTRUCTURA FÍSICA

Trimestre y año que se reporta:

3er. Trimestre 2024

Fecha de elaboración: 30/septiembre/2024

REPORTE FOTOGRÁFICO DEL INFORME DE AVANCE TRIMESTRAL

LOGO DE LA INSTITUCIÓN



Universidad Veracruzana

Porcentaje de avance

0%

PRIORIDAD

1

Nombre de la obra:

Construcción 2a. etapa de aulas en la Facultad de Enfermería, región Veracruz

GEOREFERENCIA O CROQUIS DE LOCALIZACIÓN DE LA OBRA O PROYECTO



CROQUIS REFERENCIADO EN PLANTA DE CONJUNTO DE LA OBRA O PROYECTO

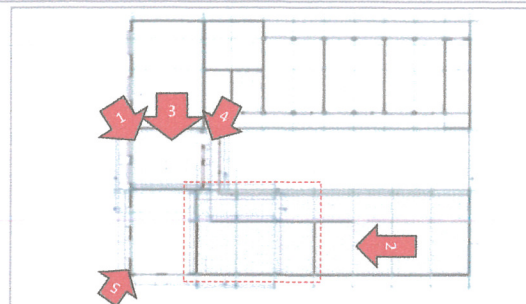

UBICACIÓN DE LA OBRA O PROYECTO CON FOTOS REFERENCIADAS

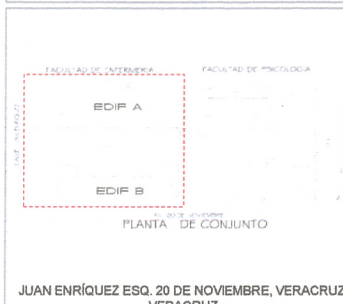

FOTOS



F1



F2



F3



F4



F5

Observaciones:
Obra por iniciarArg. Miguel Ángel Cano Asseleth
Director de Proyectos, Construcciones y MantenimientoDra. Elisa Calderón Altamirano
Encargada de la Dirección de Planeación InstitucionalDr. Martín Gerardo Aguilar Sánchez
Rector

NOTA:

* Es muy importante que se anexe reporte fotográfico de todas las obras. Para ello se anexa una pestaña, se podrán copiar tantas pestañas como sea necesario. Para equipamiento, mantenimiento y adecuaciones, en especial; se recomienda que se capture la misma toma, mismo ángulo y lugar para el antes, durante y después de la obra.

2024

EJERCICIO FISCAL EN EL QUE
OTORGO EL RECURSO

FAM

FONDO DE APORTACIONES MÚLTIPLES

DIRECCIÓN GENERAL DE EDUCACIÓN SUPERIOR UNIVERSITARIA E INTERCULTURAL
DIRECCIÓN DE FORTALECIMIENTO INSTITUCIONAL
SUBDIRECCIÓN DE FOMENTO INSTITUCIONAL/DEPARTAMENTO DE INFRAESTRUCTURA FÍSICA

Trimestre y año que se reporta:

3er. Trimestre 2024

Fecha de elaboración: 30/septiembre/2024

REPORTE FOTOGRÁFICO DEL INFORME DE AVANCE TRIMESTRAL

LOGO DE LA INSTITUCIÓN



Universidad Veracruzana

Porcentaje de avance

0%

PRIORIDAD

2

Nombre de la obra: Sistema de captación de agua pluvial en la Facultad de Odontología, región Orizaba-Córdoba

GEOREFERENCIA O CROQUIS DE LOCALIZACIÓN DE LA OBRA O PROYECTO

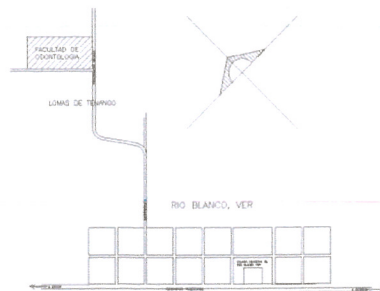

CROQUIS REFERENCIADO EN PLANTA DE CONJUNTO DE LA OBRA O PROYECTO

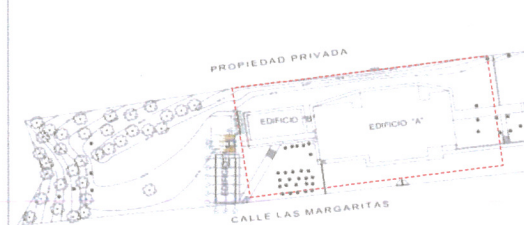

UBICACIÓN DE LA OBRA O PROYECTO CON FOTOS REFERENCIADAS

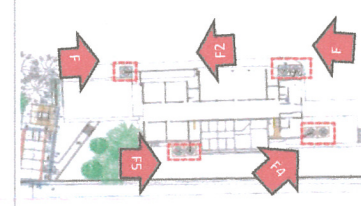
ABASOLO ESQ. AV. MARGARITA, CONG. DE TENANGO,
RÍO BLANCO, VER.

FOTOS



F1:



F2:



F3:



F4:



F5:

Observaciones:

Obra por iniciar

Arq. Miguel Ángel Cano Asselelli
Director de Proyectos, Construcciones y MantenimientoDra. Elisa Calderón Altamirano
Encargada de la Dirección de Planeación InstitucionalDr. Martín Gerardo Aguilar Sánchez
Rector

NOTA:

* Es muy importante que se anexe reporte fotográfico de todas las obras. Para ello se anexa una pestañita, se podrán copiar tantas pestañitas como sea necesario.
Para equipamiento, mantenimiento y adecuaciones, en especial, se recomienda que se capture la misma toma, mismo ángulo y lugar para el antes, durante y después de la obra.

2024

EJERCICIO FISCAL EN EL QUE
OTORGÓ EL RECURSO

FAM

FONDO DE APORTACIONES MÚLTIPLES

DIRECCIÓN GENERAL DE EDUCACIÓN SUPERIOR UNIVERSITARIA E INTERCULTURAL
DIRECCIÓN DE FORTALECIMIENTO INSTITUCIONAL
SUBDIRECCIÓN DE FOMENTO INSTITUCIONAL/DEPARTAMENTO DE INFRAESTRUCTURA FÍSICA

Trimestre y año que se reporta:

3er. Trimestre 2024

Fecha de elaboración: 30/septiembre/2024

REPORTE FOTOGRÁFICO DEL INFORME DE AVANCE TRIMESTRAL

LOGO DE LA INSTITUCIÓN



Universidad Veracruzana

Porcentaje de avance

0%

PRIORIDAD

3

Nombre de la obra:

Construcción de planta de tratamiento de aguas residuales para la Unidad de Servicios Bibliotecarios y de Información (USBI), región Xalapa

GEOREFERENCIA O CROQUIS DE LOCALIZACIÓN DE LA OBRA O PROYECTO



CROQUIS REFERENCIADO EN PLANTA DE CONJUNTO DE LA OBRA O PROYECTO

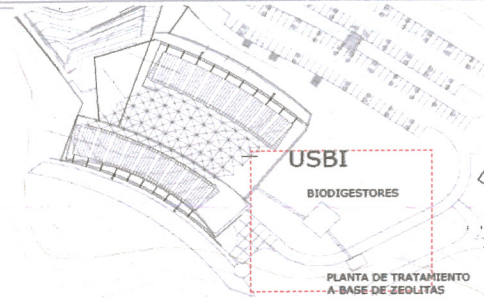

UBICACIÓN DE LA OBRA O PROYECTO CON FOTOS REFERENCIADAS

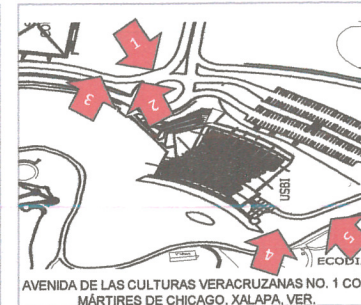

FOTOS



F1: Vista general USBI y sistema

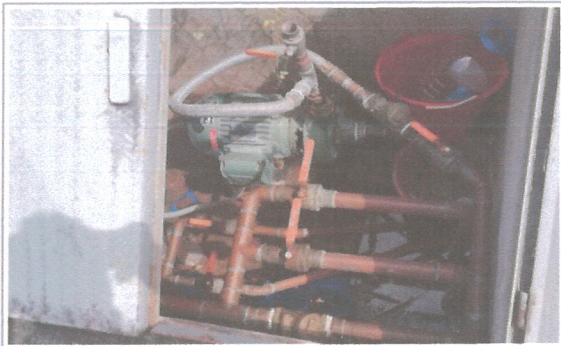

F2: Cuarto de Bombas

Observaciones:
Obra por iniciar

F3: Sistema actual de bombeo



F4: Propuesta de ubicación de Planta de tratamiento



F5: Propuesta de ubicación de Planta de tratamiento

Arq. Miguel Ángel Cano Asseleh
Director de Proyectos, Construcciones y MantenimientoDra. Elisa Calderón Altamirano
Encargada de la Dirección de Planeación InstitucionalDr. Martín Gerardo Aguilar Sánchez
Rector

NOTA:

* Es muy importante que se anexe reporte fotográfico de todas las obras. Para ello se anexa una pestaña, se podrán copiar tantas pestañas como sea necesario.
Para equipamiento, mantenimiento y adecuaciones, en especial; se recomienda que se capture la misma toma, mismo ángulo y lugar para el antes, durante y después de la obra.