

2023

FAM FONDO DE APORTACIONES MÚLTIPLES

DIRECCIÓN GENERAL DE EDUCACIÓN SUPERIOR UNIVERSITARIA E INTERCULTURAL
DIRECCIÓN DE FORTALECIMIENTO INSTITUCIONAL
SUBDIRECCIÓN DE FOMENTO INSTITUCIONAL/DEPARTAMENTO DE INFRAESTRUCTURA FÍSICA

Trimestre y año que se reporta
3er. Trimestre 2023

Fecha de elaboración: 30septiembre/2023

REPORT DESCRIPTIVO DEL INFORME DE AVANCE TRIMESTRAL

DATOS DE LA UNIVERSIDAD

LOGO DE LA INSTITUCIÓN



Universidad Veracruzana
Ejeidad Federal 30 Veracruz
Clave 911: 30MS0940B

Nombre: Mtra. Norma Angélica Laguna López
Cargo: Encargada de la Dirección de Planeación Institucional
Teléfono: (228) 8421700 EXT. 12718
Correo electrónico: nlaguana@uv.mx

Responsables

Nombre: Arq. Miguel Ángel Cano Asistián
Cargo: Director de Proyectos, Construcciones y Mantenimiento
Teléfono: (228) 8421700 EXT. 12702
Correo electrónico: micano@uv.mx

DATOS DEL AVANCE DEL PROYECTO

DATA CONCLUIDA

Main table with columns for project ID, name, type, budget, execution calendar, status, and observations. Includes sub-tables for contract execution and specific project details.

La migración de recursos del FAM 2023 se informó por la DGCEIA mediante el Min. 11023-0613-42 con fecha 17/09/23. La reprogramación de libras del Fondo de Aportaciones Múltiples (FAM) 2023 se autorizó mediante el Min. 11023-0604-4 de fecha 27/09/2023. A partir de esta fecha se autorizó los recursos ante el Gobierno del Estado para la realización de las modificaciones a la UV y a la fecha de hoy realizados \$1,811,778.86 de acuerdo al calendario de modificaciones reprogramadas.

Arq. Miguel Ángel Cano Asistián
Director de Proyectos, Construcciones y Mantenimiento

Mtra. Norma Angélica Laguna López
Encargada de la Dirección de Planeación Institucional

Dr. Martín Gerardo Aguilar Sánchez
Rector

1 Se caracterizan los espacios, que caracterizan a la obra o proyecto. Se podrán anotar tanto libras como porcentaje.
2 En esta sección se detallan de forma breve y concisa los trabajos a realizar, mismos que se verán reflejados en el reporte fotográfico.
3 Es importante que las fechas de inicio y término estén actualizadas. Todas en sus dígitos: dd, mes y aa.

2023

FAM

DIRECCIÓN GENERAL DE EDUCACIÓN SUPERIOR UNIVERSITARIA E INTERCULTURAL
DIRECCIÓN DE FORTALECIMIENTO INSTITUCIONAL
SUBDIRECCIÓN DE FOMENTO INSTITUCIONAL/DEPARTAMENTO DE INFRAESTRUCTURA FÍSICA

Trimestre y año que se reporta:
3er. Trimestre 2023

EJERCICIO FISCAL EN EL QUE
OTORGÓ EL RECURSO

FONDO DE APORTACIONES MÚLTIPLES

Fecha de elaboración: 30/septiembre/2023

REPORTE FOTOGRÁFICO DEL INFORME DE AVANCE TRIMESTRAL

LOGO DE LA INSTITUCIÓN



Universidad Veracruzana

Porcentaje de avance

0%

PREVIOIDAD

1

Nombre de la obra: **Construcción de núcleo de sanitarios para la Unidad de Ciencias de la Salud, región Coatzacoalcos-Minatitlán**

GEOREFERENCIA O CROQUIS DE LOCALIZACIÓN DE LA OBRA O PROYECTO



CROQUIS REFERENCIADO EN PLANTA DE CONJUNTO DE LA OBRA O PROYECTO



UBICACIÓN DE LA OBRA O PROYECTO CON FOTOS REFERENCIADAS

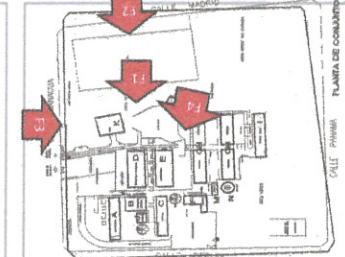

MANAGUA ESQ. BERLIN, MADRID, PANAMA, COL. NUEVA MINATITLÁN, MANZ. 27 Y 31, MINATITLÁN, VER.

FOTOS



F1



F2



F3



F4

Observaciones :

Obra por iniciar

Arq. Miguel Ángel Cano Assaleih
Director de Proyectos, Construcciones y Mantenimiento

Mtra. Norma Angélica Esguena López
Encargada de la Dirección de Planeación Institucional

Dr. Martín Gerardo Aguilar Sánchez
Rector

NOTA:

* Es muy importante que se anexe reporte fotográfico de todas las obras. Para ello se anexa una pestaña, se podrán copiar tantas pestañas como sea necesario. Para equipamiento, mantenimiento y adecuaciones, en especial, se recomienda que se capture la misma toma, mismo ángulo y lugar para el antes, durante y después de la obra.

2023

FAM

DIRECCIÓN GENERAL DE EDUCACIÓN SUPERIOR UNIVERSITARIA E INTERCULTURAL
DIRECCIÓN DE FORTALECIMIENTO INSTITUCIONAL
SUBDIRECCIÓN DE FOMENTO INSTITUCIONAL/DEPARTAMENTO DE INFRAESTRUCTURA FÍSICA

Trimestre y año que se reporta:
3er. Trimestre 2023

EJERCICIO FISCAL EN EL QUE OTORGÓ EL RECURSO

FONDO DE APORTACIONES MÚLTIPLES

Fecha de elaboración: 30/septiembre/2023

REPORTE FOTOGRÁFICO DEL INFORME DE AVANCE TRIMESTRAL

LOGO DE LA INSTITUCIÓN



Universidad Veracruzana

Porcentaje de avance

0%

PREVIDENCIA

2

Nombre de la obra: **Construcción 2a. Etapa del edificio "C" (1 aula) en la Universidad Veracruzana Intercultural sede Totonacapan en Espinal, Ver.**

GEOREFERENCIA O CROQUIS DE LOCALIZACIÓN DE LA OBRA O PROYECTO

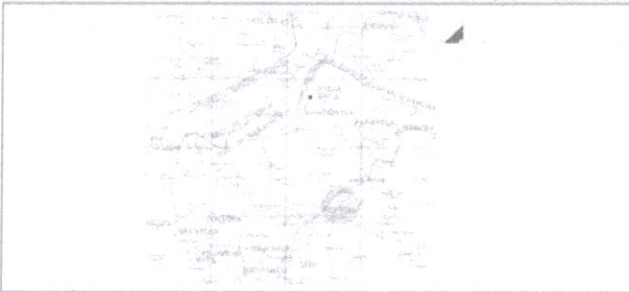

CROQUIS REFERENCIADO EN PLANTA DE CONJUNTO DE LA OBRA O PROYECTO

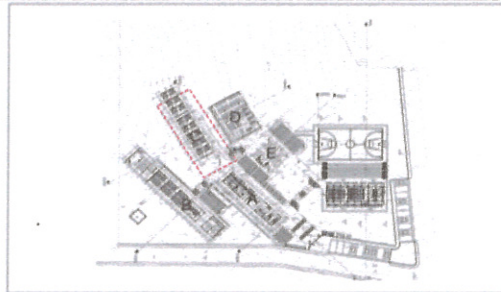

UBICACIÓN DE LA OBRA O PROYECTO CON FOTOS REFERENCIADAS

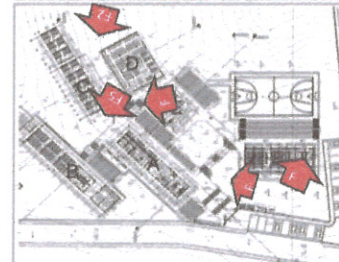

CALLE TECOLUTLA S/N COL CORPUS CHRISTI, ESPINAL, VER.

FOTOS



F1: Exterior



F2: Exterior

Observaciones :
Obra por iniciar



F3: Exterior



F4: Exterior



F5: Exterior

Arq. Miguel Ángel Cano Azeleih
Director de Proyectos, Construcciones y Mantenimiento

Mtra. Norma Angélica Lagunes López
Encargada de la Dirección de Planeación Institucional

Dr. Martín Gerardo Aguilar Sánchez
Rector

NOTA:

* Es muy importante que se anexe reporte fotográfico de todas las obras. Para ello se anexa una pestaña, se podrán copiar tantas pestañas como sea necesario. Para equipamiento, mantenimiento y adecuaciones, en especial, se recomienda que se capture la misma toma, mismo ángulo y lugar para el antes, durante y después de la obra.

2023

FAM

DIRECCIÓN GENERAL DE EDUCACIÓN SUPERIOR UNIVERSITARIA E INTERCULTURAL
DIRECCIÓN DE FORTALECIMIENTO INSTITUCIONAL
SUBDIRECCIÓN DE FOMENTO INSTITUCIONAL/DEPARTAMENTO DE INFRAESTRUCTURA FÍSICA

Trimestre y año que se reporta:

3er. Trimestre 2023

EJERCICIO FISCAL EN EL QUE OTORGÓ EL RECURSO

FONDO DE APORTACIONES MÚLTIPLES

Fecha de elaboración: 30/septiembre/2023

REPORTE FOTOGRÁFICO DEL INFORME DE AVANCE TRIMESTRAL

LOGO DE LA INSTITUCIÓN



Universidad Veracruzana

Porcentaje de avance

50%

PRIMORDIAL

3

Nombre de la obra: **Construcción 3a. etapa edificio "D" en la Facultad de Administración, región Veracruz.**

SEÑALAMIENTO O CROQUIS DE LOCALIZACIÓN DE LA OBRA O PROYECTO



CROQUIS REFERENCIADO EN PLANTA DE CONJUNTO DE LA OBRA O PROYECTO

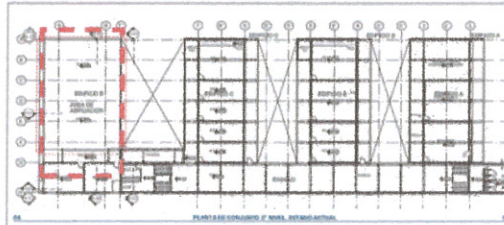

UBICACIÓN DE LA OBRA O PROYECTO CON FOTOS REFERENCIADAS

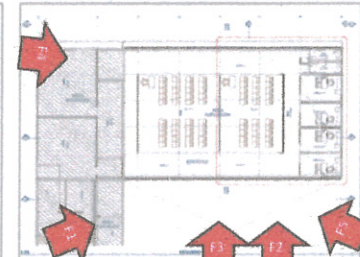

CALLE PUESTA DEL SOL S/N MANZANA 5, FRACC. VISTAMAR, VERACRUZ, VER

FOTOS



F1: Fotografía tomada del primer nivel del Edificio "C" donde se observa la fachada del edificio con los muretes ya levantados.



F2: Fotografía tomada del segundo nivel del Edificio "C" donde se observa parte de los muros de la fachada.

Observaciones :

Obra en proceso



F3: Fotografía tomada del segundo nivel del Edificio "C" donde se observa la superficie de la azotea donde se están levantando los muros.



F4: Fotografía tomada desde el estacionamiento del edificio donde se observa la fachada del Edificio "C", así como los muros ya levantados.



F5: Fotografía tomada del segundo nivel del Edificio "C" donde se observa el área en construcción, así como el pasillo de unión entre edificios.

[Signature]
Arq. Miguel Ángel Cairo Asselath
Director de Proyectos, Construcciones y Mantenimiento

[Signature]
Mtra. Norma Angélica Lagunes López
Encargada de la Dirección de Planeación Institucional

[Signature]
Dr. Martín Gerardo Aguilar Sánchez
Rector

NOTA:

* Es muy importante que se anexe reporte fotográfico de todas las obras. Para ello se anexa una pestaña, se podrán copiar tantas pestañas como sea necesario. Para equipamiento, mantenimiento y adecuaciones, en especial, se recomienda que se capture la misma toma, mismo ángulo y lugar para el antes, durante y después de la obra.

2023

FAM

DIRECCIÓN GENERAL DE EDUCACIÓN SUPERIOR UNIVERSITARIA E INTERCULTURAL
DIRECCIÓN DE FORTALECIMIENTO INSTITUCIONAL
SUBDIRECCIÓN DE FOMENTO INSTITUCIONAL/DEPARTAMENTO DE INFRAESTRUCTURA FÍSICA

Trimastre y año que se reporta:
3er. Trimestre 2023

EJERCICIO FISCAL EN EL QUE OTORGÓ EL RECURSO

FONDO DE APORTACIONES MÚLTIPLES

Fecha de elaboración: 30/septiembre/2023

REPORTE FOTOGRAFICO DEL INFORME DE AVANCE TRIMESTRAL

LOGO DE LA INSTITUCIÓN



Universidad Veracruzana

Porcentaje de avance

0%

PRIORIDAD

4

Nombre de la obra:

Construcción 2a. Etapa del edificio "C" para clínica de simulación odontológica y usos múltiples (inc. Elevador) en la Facultad de Odontología, región Orizaba-Córdoba

GEOREFERENCIA O CROQUIS DE LOCALIZACIÓN DE LA OBRA O PROYECTO

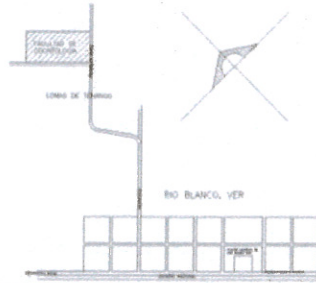

CROQUIS REFERENCIADO EN PLANTA DE CONJUNTO DE LA OBRA O PROYECTO



UBICACIÓN DE LA OBRA O PROYECTO CON FOTOS REFERENCIADAS

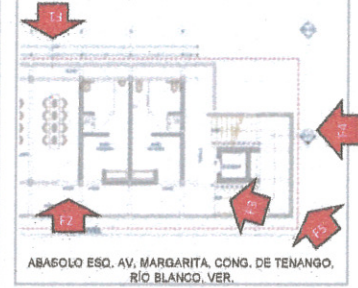

ABASOLO ESQ. AV. MARGARITA, CONG. DE TENANGO, RÍO BLANCO, VER.

FOTOS



F1



F2

Observaciones :

Obra por iniciar



F3



F4



F5

[Signature]
Arq. Miguel Ángel Cano Azeleih
Director de Proyectos, Construcciones y Mantenimiento

[Signature]
Mtra. Norma Angélica Lagunas López
Encargada de la Dirección de Planeación Institucional

[Signature]
Dr. Martín Gerardo Aguilar Sánchez
Rector

NOTA:

* Es muy importante que se anexe reporte fotográfico de todas las obras. Para ello se anexa una pestaña, se podrán copiar tantas pestañas como sea necesario. Para equipamiento, mantenimiento y adecuaciones, en especial, se recomienda que se capture la misma toma, mismo ángulo y lugar para el antes, durante y después de la obra.