

2023

**FAM**  
FONDO DE APORTACIONES MÚLTIPLES

DIRECCIÓN GENERAL DE EDUCACIÓN SUPERIOR UNIVERSITARIA  
DIRECCIÓN DE FORTALECIMIENTO INSTITUCIONAL  
SUBDIRECCIÓN DE FOMENTO INSTITUCIONAL/DEPARTAMENTO DE INFRAESTRUCTURA FÍSICA

Mes reportado  
**marzo\_2023**  
FECHA DE CORTE: 31/03/2023

REPORTE DESCRIPTIVO DEL INFORME DE AVANCE MENSUAL

DATOS DE LA UNIVERSIDAD



Nombre: **Universidad Veracruzana**  
Entidad Federativa: Veracruz  
Clave Inst: 511-30MELUS9428

RESPONSABLES

Planificación  
Nombre: **Mtra. Norma Angélica Leguina López**  
Cargo: **Encargada de la División de Planeación Institucional**  
Teléfono: **(228) 8421700 EXT. 12718**  
Correo electrónico: **nleguina@uv.mx**

Obras y Mantenimiento  
Nombre: **Arq. Miguel Ángel Cano Asseleh**  
Cargo: **Director de Proyectos, Construcciones y Mantenimiento**  
Teléfono: **(228) 8421700 EXT. 12702**  
Correo electrónico: **macano@uv.mx**

DATOS DEL AVANCE DEL PROYECTO

OBRA CONCLUIDA

Prioridad	Nombre del proyecto	Tipo de proyecto					Monto autorizado	Monto ejercido	Remanente	Alcance del proyecto en cuanto a espacios físicos, metros cuadrados y tipo de proyecto <sup>1</sup>			Acciones que sustentan el avance <sup>2</sup>	Acciones por realizar	% de avance	Fechas <sup>3</sup>		Observaciones	¿Es susceptible de ser inaugurada? (Causas)	Si ya fue inaugurada				
		Obra de construcción	Equipamiento	Adquisición y mejoras	Mantenimiento	Proyecto paralizado				Especialidad	cantidad	metros cuadrados				Inicio	Termino			¿Cuenta con fotos del evento?	¿Quién y cuándo inauguró?	Cuenta con Actas		
																						Entrega- Recepción (Acta Inicial)	Acta Administrativa de Entrega- Recepción	Monto de Acta Administrativa
<b>GLOBAL DEL PROYECTO:</b>																								
1	Construcción de núcleo de sanitarios para la Unidad de Ciencias de la Salud, región Coatzacoalcos-Minatitlán					\$ 3,000,000.00	\$ -	\$ 3,000,000.00	Sanitarios	2	-85.70	Obra por iniciar	0	01/05/23	31/12/23									
									<b>TOTAL</b>	<b>2</b>	<b>85.70</b>													
2	Construcción 2a. Etapa del edificio "C" (1 aula) en la Universidad Veracruzana Intercultural sede Totonicapán en Espinal, Ver.	X				\$ 1,499,240.00	\$ -	\$ 1,499,240.00	Aulas	1	27.82	Obra por iniciar	0	01/05/23	31/12/23	La asignación de recursos del FAM 2023 fue informada por la DGESEU mediante of. Núm. 511/2023-0013-02 con fecha 17/feb/23. La reprogramación de obras del Fondo de Aportaciones Múltiples (FAM) 2023 fue autorizada mediante oficio No. 511/2023-1566-2 de fecha 27/febrero/23. A partir de esta fecha se iniciaron los trámites ante el Gobierno del Estado para la notificación de las inscripciones a la UV.								
									<b>TOTAL</b>	<b>2</b>	<b>88.39</b>													
3	Construcción 3a. etapa edificio "D" en la Facultad de Administración, región Veracruz.	X				\$ 4,000,000.00	\$ -	\$ 4,000,000.00	Circulaciones	1	30.58	Obra por iniciar	0	01/05/23	31/12/23									
									<b>TOTAL</b>	<b>1</b>	<b>53.03</b>													
									<b>TOTAL</b>	<b>2</b>	<b>11.33</b>													
									<b>TOTAL</b>	<b>1</b>	<b>64.80</b>													
									<b>TOTAL</b>	<b>8</b>	<b>167.21</b>													
4	Construcción 2a. Etapa del edificio "C" para clínica de simulación odontológica y usos múltiples (inc. Elevador) en la Facultad de Odontología, región Orizaba-Córdoba	X				\$ 8,808,428.00	\$ -	\$ 8,808,428.00	Clinica de simuladores	1	95.51	Obra por iniciar	0	01/05/23	31/12/23									
									<b>TOTAL</b>	<b>2</b>	<b>95.98</b>													
									<b>TOTAL</b>	<b>1</b>	<b>220.11</b>													
									<b>TOTAL</b>	<b>2</b>	<b>92.08</b>													
									<b>TOTAL</b>	<b>6</b>	<b>464.88</b>													
						<b>\$17,267,668.00</b>	<b>\$0.00</b>	<b>\$17,267,668.00</b>																

Dr. Martín Gerardo Aguilar Sánchez  
Nombre y firma del Titular de la IES

Arq. Miguel Ángel Cano Asseleh  
Nombre y firma del Titular de Obras y Mantenimiento de la IES

1 Se señalan los espacios que caracterizan a la obra o proyecto. Se podrán anotar tanto filas como sea necesario.  
2 En esta sección se detallan de forma breve y concisa los trabajos a realizar, mismos que se verán reflejados en el reporte fotográfico.  
3 Es importante que las fechas de inicio y término estén actualizadas. Todas en dos dígitos: dd, mm y aa.

2023

FAM

DIRECCIÓN GENERAL DE EDUCACIÓN SUPERIOR UNIVERSITARIA  
DIRECCIÓN DE FORTALECIMIENTO INSTITUCIONAL  
SUBDIRECCIÓN DE FOMENTO INSTITUCIONAL/DEPARTAMENTO DE INFRAESTRUCTURA FÍSICA

Mes reportado  
**marzo 2023**  
FECHA DE CORTE: 31/03/2023

FONDO DE APORTACIONES MÚLTIPLES

REPORTE FOTOGRAFICO DEL INFORME DE AVANCE MENSUAL



Universidad Veracruzana

Nombre de la universidad

Porcentaje de avance

0%

PROYECTO: 1

Nombre de la obra: **Construcción de núcleo de sanitarios para la Unidad de Ciencias de la Salud, región Coatzacoahuas-Minatitlán**

CRONOGRAMA DE LOCALIZACIÓN



Referencia de fotos en croquis

UBICACIÓN DE LA OBRA O PROYECTO



MANAGUA, ESQ. BERLÍN, MADRID, PANAMA, COL. NUEVA MINATITLÁN, MANZ. 27 Y 31, MINATITLÁN, VER.

FOTOS



F1



F2



F3



F4

Comentarios de los trabajos realizados:  
Obra por iniciar

F5

Dr. Martín Gerardo Aguilar Sánchez

Nombre y firma del Titular de la IES

Arq. Miguel Ángel Cano Asseleih

Nombre y firma del Titular de Obras y Mantenimiento de la IES

\* Es muy importante que se anexe reporte fotográfico de todas las obras. Para ello se anexa una pestaña, se podrán copiar tantas pestañas como sea necesario. Para equipamiento, mantenimiento y adecuaciones, en especial, se recomienda que se capture la misma toma, mismo ángulo y lugar para el antes, durante y después de la obra.

2023

FAM

DIRECCIÓN GENERAL DE EDUCACIÓN SUPERIOR UNIVERSITARIA  
DIRECCIÓN DE FORTALECIMIENTO INSTITUCIONAL  
SUBDIRECCIÓN DE FOMENTO INSTITUCIONAL/DEPARTAMENTO DE INFRAESTRUCTURA FÍSICA

Mes reportado  
marzo 2023  
FECHA DE CORTE: 31/03/2023

REPORTE FOTOGRÁFICO DEL INFORME DE AVANCE MENSUAL



Universidad Veracruzana

Nombre de la universidad

Porcentaje de avance

0%

PRIORIDAD 2

Nombre de la obra: **Construcción 2a. Etapa del edificio "C" (1 aula) en la Universidad Veracruzana Intercultural sede Totonacapan en Espinal, Ver.**

CROQUIS DE LOCALIZACIÓN



Referencia de fotos en croquis

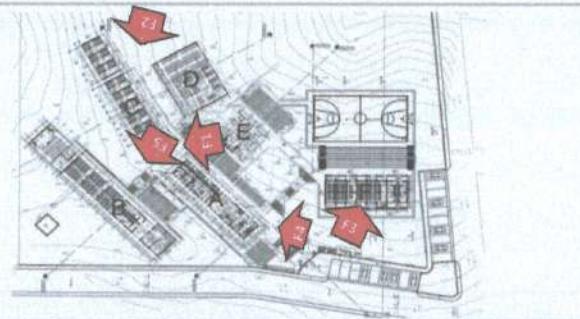

UBICACIÓN DE LA OBRA O PROYECTO

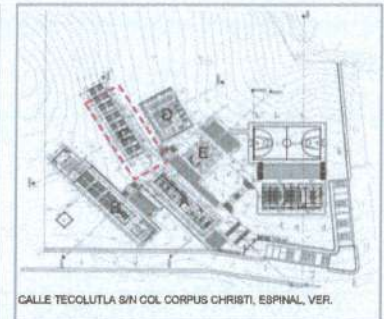

GALLE TECOLUTLA S/N COL CORPUS CHRISTI, ESPINAL, VER.

FOTOS



F1: Exterior



F2: Exterior



F3: Exterior



F4: Exterior

Comentarios de los trabajos realizados:

Obra por iniciar



F5: Exterior

Dr. Martín Gerardo Aguilar Sánchez

Nombre y firma del Titular de la IES

Arq. Miguel Ángel Cano Asseleih

Nombre y firma del Titular de Obras y Mantenimiento de la IES

\* Es muy importante que se anexe reporte fotográfico de todas las obras. Para ello se anexa una pestaña, se podrán copiar tantas pestañas como sea necesario. Para equipamiento, mantenimiento y adecuaciones, en especial, se recomienda que se capture la misma toma, mismo ángulo y lugar para el antes, durante y después de la obra.

2023

FAM

DIRECCIÓN GENERAL DE EDUCACIÓN SUPERIOR UNIVERSITARIA  
DIRECCIÓN DE FORTALECIMIENTO INSTITUCIONAL  
SUBDIRECCIÓN DE FOMENTO INSTITUCIONAL/DEPARTAMENTO DE INFRAESTRUCTURA FÍSICA

Mes reportado  
**marzo 2023**  
FECHA DE CORTE: 31/03/2023

AÑO

FONDO DE APORTACIONES MÚLTIPLES

REPORTE FOTOGRÁFICO DEL INFORME DE AVANCE MENSUAL



Universidad Veracruzana

Instituto de la Universidad

Porcentaje de avance

0%

PROYECTO

3

Nombre de la obra:

Construcción 3a etapa edificio "D" en la Facultad de Administración, región Veracruz.

GROQUIS DE LOCALIZACIÓN



UBICACIÓN DE LA OBRA O PROYECTO

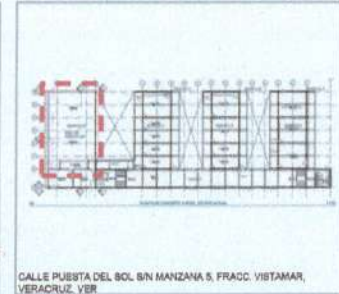

FOTOS



F1



F2



F3



F4

Comentarios de los trabajos realizados:  
Obra por iniciar



F5

Dr. Martín Gerardo Aguilar Sánchez

Nombre y firma del Titular de la IES

Arq. Miguel Angel Cano Asseleh

Nombre y firma del Titular de Obras y Mantenimiento de la IES

\* Es muy importante que se anexe reporte fotográfico de todas las obras. Para ello se anexa una pestaña, se podrán copiar tantas pestañas como sea necesario. Para equipamiento, mantenimiento y adecuaciones, en especial, se recomienda que se capture la misma toma, mismo ángulo y lugar para el antes, durante y después de la obra.

2023

AÑO

FAM

FONDO DE APORTACIONES MÚLTIPLES

DIRECCIÓN GENERAL DE EDUCACIÓN SUPERIOR UNIVERSITARIA  
DIRECCIÓN DE FORTALECIMIENTO INSTITUCIONAL  
SUBDIRECCIÓN DE FOMENTO INSTITUCIONAL/DEPARTAMENTO DE INFRAESTRUCTURA FÍSICA

Mes reportado

marzo 2023

FECHA DE CORTE: 31/03/2023

REPORTE FOTOGRÁFICO DEL INFORME DE AVANCE MENSUAL



Universidad Veracruzana

Porcentaje de avance

0%

PROYECTO

4

Nombre de la obra:

Construcción 2a. Etapa del edificio "C" para clínica de simulación odontológica y usos múltiples (inc. Elevador) en la Facultad de Odontología, región Orizaba-Córdoba

CROQUIS DE LOCALIZACIÓN

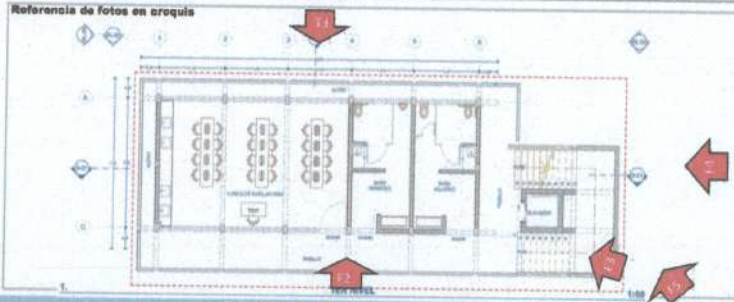
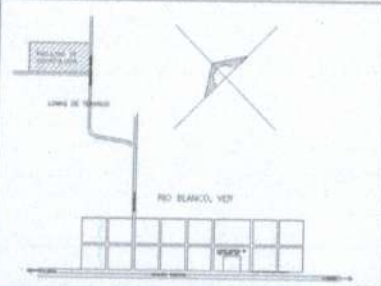

FOTOS



F1



F2



F3



F4

Comentarios de los trabajos realizados:  
Obra por iniciar



F5

Dr. Martín Gerardo Aguilar Sánchez

Nombre y firma del Titular de la IES

Arq. Miguel Angel Cano Asateci

Nombre y firma del Titular de Obras y Mantenimiento de la IES

\* Es muy importante que se anexe reporte fotográfico de todas las obras. Para ello se anexa una pestaña, se podrán copiar tantas pestañas como sea necesario. Para equipamiento, mantenimiento y adecuaciones, en especial; se recomienda que se capture la misma toma, mismo ángulo y lugar para el antes, durante y después de la obra.