

Cuarto Coloquio Internacional de Investigación en Ciencias
Administrativas y Gestión para el Desarrollo.

“Crisis del Desarrollo Global: Gobernanza e Instituciones”.



Universidad Veracruzana

“INNOVACIÓN Y DESARROLLO TERRITORIAL: UN ENFOQUE PARA LA ADMINISTRACIÓN ESTRATÉGICA EN EL ESTADO DE VERACRUZ”

CÉSAR AUGUSTO GARCÍA SOBERANO



Cuarto Coloquio
Internacional de Investigación
en Ciencias Administrativas
y Gestión para el Desarrollo

Crisis del Desarrollo Global: Gobernanza e
Instituciones



CONACYT

Gasto social: PRONASOL, PROCAMPO, PROGRESA, OPORTUNIDADES.

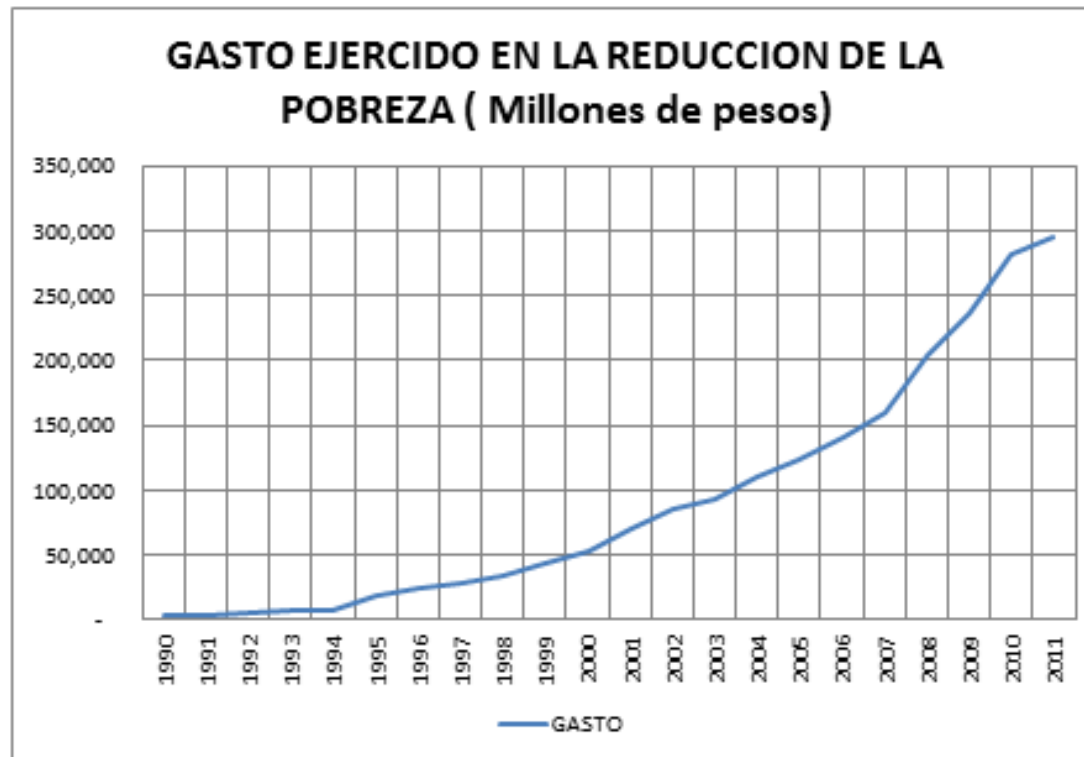

Fuente: elaboración propia con base en datos de CONEVAL, 2010.

EVOLUCIÓN DEL PORCENTAJE DE LA POBLACIÓN EN CONDICIÓN DE POBREZA 1992 A 2012



EVOLUCION DE LA POBREZA EN MEXICO

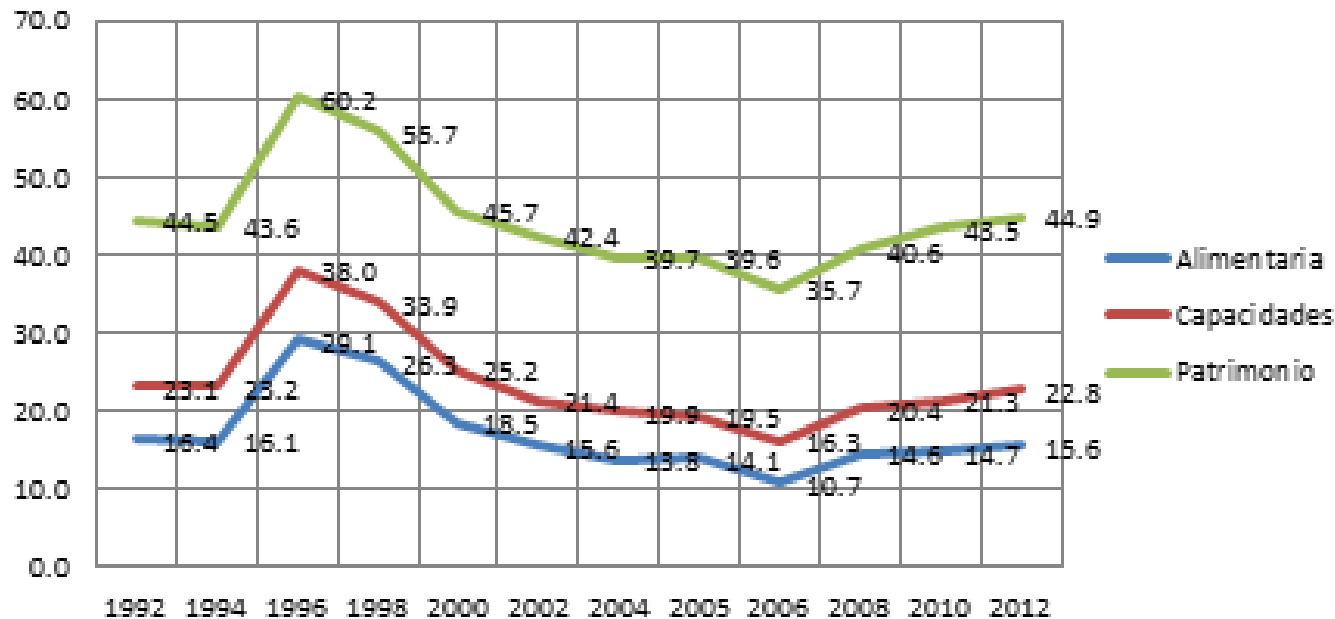

Fuente: elaboración propia con base en datos de CONEVAL, 2010

PERSONAS EN CONDICIONES DE POBREZA EN MÉXICO 1992-2012



**EVOLUCION DE LA POBREZA EN MEXICO
NUMERO DE PERSONAS**

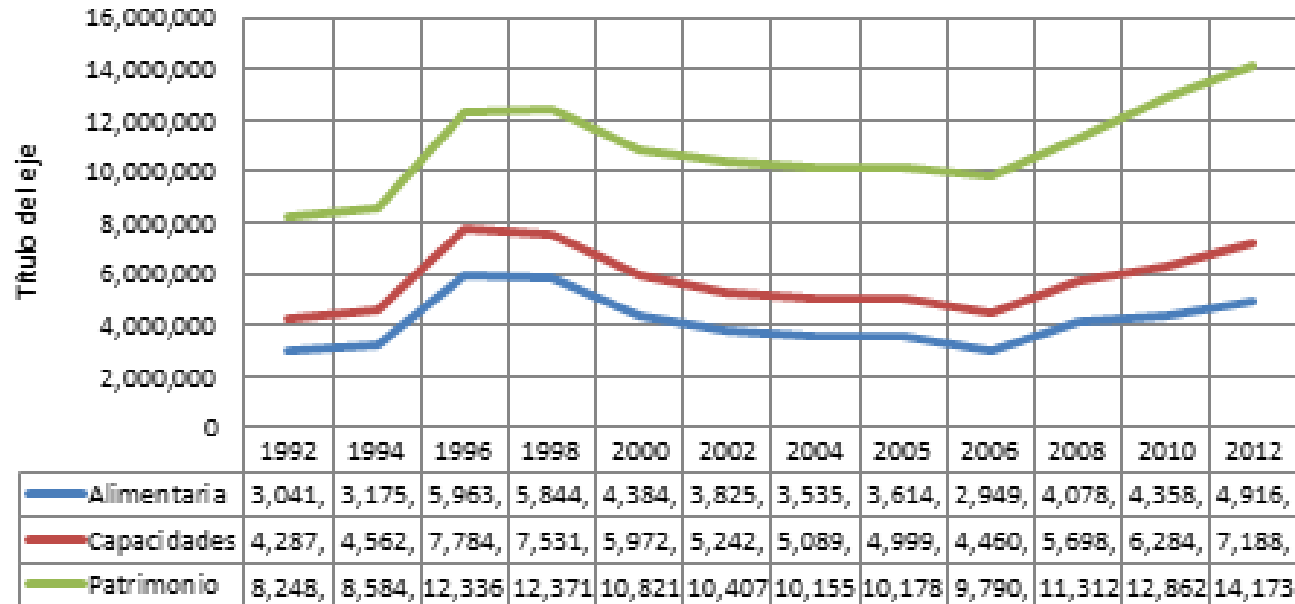

Fuente: elaboración propia con base en datos de CONEVAL, 2010

Participación por región del Estado de Veracruz con base en el VACB en los sexenios de 1999-2004-2009



Participación por región del Edo. de Veracruz con base en el VACB en los sexenios de 1999-2004-2009

Región	Valor agregado censal bruto	Año 1999	Valor agregado censal bruto	Año 2004	Valor agregado censal bruto	Año 2009
Capital	\$ 8,545,779.00	15.25	\$ 9,680,810.00	7.79	\$ 16,966,853.00	6.34
Huasteca Alta	\$ 1,070,254.00	1.91	\$ 1,712,550.00	1.37	\$ 8,204,279.00	3.06
Huasteca Baja	\$ 862,591.00	1.53	\$ 3,701,919.00	2.98	\$ 3,710,168.00	1.38
Montañas	\$ 9,204,651.00	16.42	\$ 35,162,402.00	28.33	\$ 24,209,588.00	9
Nautla	\$ 851,382.00	1.51	\$ 1,726,376.00	1.39	\$ 2,318,441.00	0.86
Olmeca	\$ 16,021,360.00	28.59	\$ 29,516,778.00	23.77	\$ 93,717,819.00	35
Papaloapan	\$ 2,005,523.00	3.57	\$ 3,364,876.00	2.71	\$ 4,639,738.00	1.73
Sotavento	\$ 10,468,025.00	18.63	\$ 30,599,787.00	24.65	\$ 81,293,796.00	30.38
Totonaca	\$ 4,390,576.00	7.83	\$ 7,454,029.00	6	\$ 34,563,179.00	12.91
Tuxtlas	\$ 595,415.00	1.06	\$ 1,199,052.00	0.96	\$ 1,253,647.00	0.46
Totales	\$ 54,015,556.00	96.3	\$ 124,118,579.00	99.95	\$ 270,877,508.00	101.12

Fuente: elaboración propia con base en datos del INEGI de los censos económicos 1999, 2004 y 2009

Número de empresas de Veracruz por región socioeconómica



Número de empresas de Veracruz por región socioeconómica						
Región	No. de municipios	Población	Tipo de Empresas			
			Industria	Comercio	Servicio	Total de empresas
Huasteca Alta	15	471706	241	501	141	883
Huasteca Baja	18	444517	434	1221	445	2100
Totonaca	14	675329	538	3187	714	4439
Nautla	11	469244	153	692	120	965
Capital	33	1140434	1331	3504	738	5573
Montañas	57	1367203	922	12827	3481	17230
Sotavento	12	974740	837	12821	3857	17515
Papaloapan	22	560267	193	2083	553	2829
Tuxtlas	4	304033	85	89	53	227
Olmeca	25	1179927	774	1073	466	2313
Totales	211	7587400	5508	37998	10568	54074

Fuente: elaboración propia con base en datos de INEGI (2010) y SIEM (2014)

Participación por región con base en el VACB



Participación por región con base en el VACB					
Año	Región	Municipios	Total de Actividad Económica por Municipio	Total de actividades por municipio top	% de actividades por municipio top
1999	Olmeca	Acahualco Coatzacoalcos Cosoleacaque Minatitlán	\$ 16,021,360.00	\$ 13,487,541.00	84
1999	Sotavento	La Antigua Medellín Ursulo Galvan Veracruz	\$ 10,468,025.00	\$ 9,989,161.00	95
1999	Montañas	Córdoba Fortín Huatusco Ixtaxzoquitan Orizaba	\$ 9,204,651.00	\$ 7,545,221.00	81
2004	Montañas	Amatlán de los Reyes Córdoba Fortín Ixtaczoquitlán Orizaba Río Blanco Yanga	\$ 35,162,402.00	\$ 9,921,271.00	28
2004	Sotavento	Boca del río La Antigua Ursulo Galván Veracruz	\$ 30,599,787.00	\$ 27,509,434.00	89
2004	Olmechas	Acahualco Coatzacoalcos Cosoleacaque Minatitlán	\$ 29,514,778.00	\$ 22,576,698.00	76
2009	Olmechas	Acahualco Coatzacoalcos Cosoleacaque Minatitlán	\$ 93,717,819.00	\$ 75,723,770.00	80
2009	Sotavento	Boca del río La Antigua Ursulo Galván Veracruz	\$ 81,293,796.00	\$ 79,122,310.00	97



Participación de VACB (1999-2009)

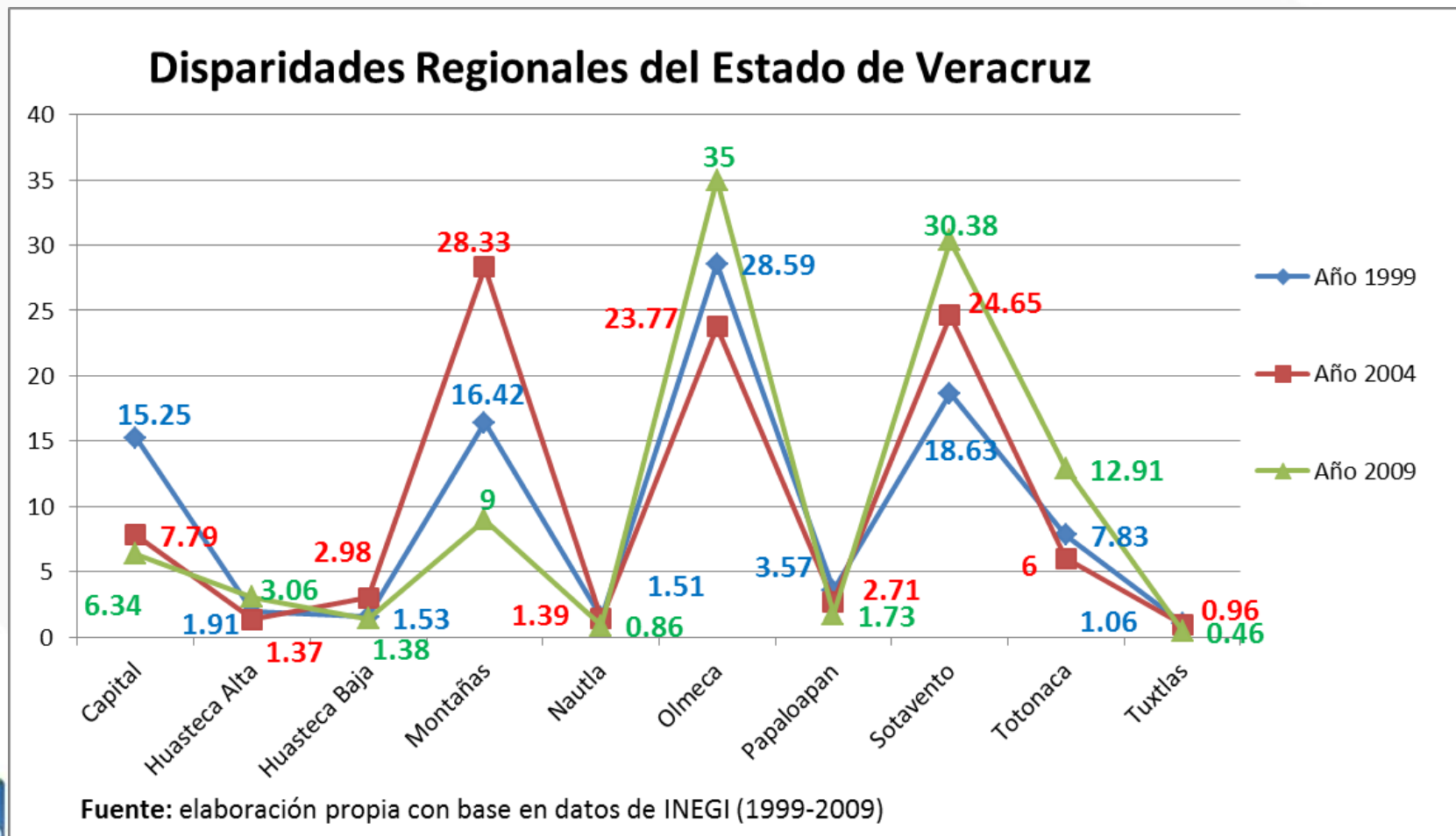

TRASFONDO TEÓRICO

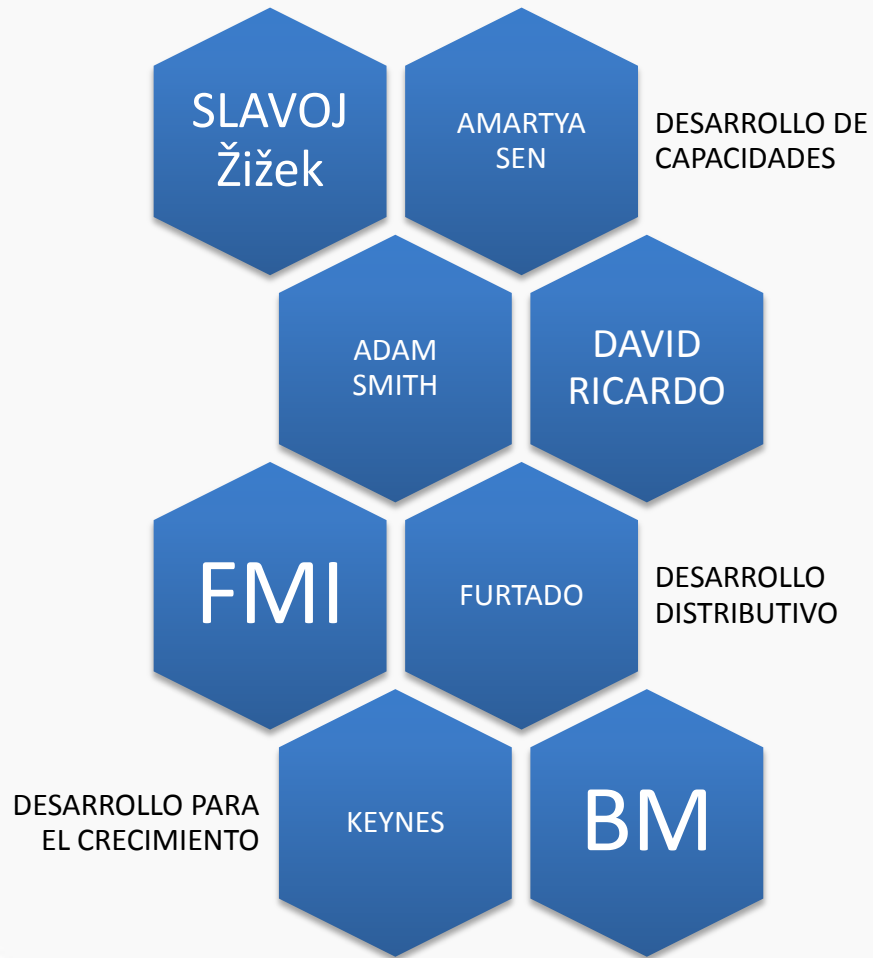

- **Objetivo general**

Demostrar que si en el diseño de la política social, en materia de desarrollo local, se asumen los principios de la teoría del desarrollo territorial y los procesos de innovación se pueden reducir las disparidades regionales entre las diez regiones socioeconómicas del estado de Veracruz.

Resultados esperados



- Obtener un análisis cuantitativo de las condiciones económicas de las regiones del estado de Veracruz donde se resalten las variables que mejor se vinculen con el bienestar social y con la reducción de las disparidades entre regiones.
- Conformar un marco epistemológico donde se tengan categorías que respondan a las características propias del concepto de bienestar social para poder incluir o descartar posturas teóricas, independientemente de su orientación científica y/o filosófica.
- Desarrollar una propuesta de convergencia interdisciplinaria que respete principios de coherencia y congruencia teórico conceptual con el fin de poder interpretar la realidad social donde el concepto de bienestar social se desenvuelve para explicar de mejor forma las disparidades, en materia de desarrollo, entre las regiones del estado de Veracruz.



GRACIAS



- GRACIAS POR SU TIEMPO.

