



# RE-CONOCIENDO COMUNIDADES DE SABERES E INCIDIENDO CON ACCIONES LOCALES SOBRE ODS

GRUPOS DE TRABAJO EXPERTODS

## ORGANIZACIONES COMUNITARIAS



**ASOCIACIÓN CIVIL DESARROLLO SUSTENTABLE DEL RÍO SEDEÑO LUCAS MARTIN, A.C.**

**Xalapa, Veracruz.**

**GESTORES CULTURALES DE LA REGIÓN ALTAS MONTAÑAS**

**Sierra de Zongolica, Veracruz.**

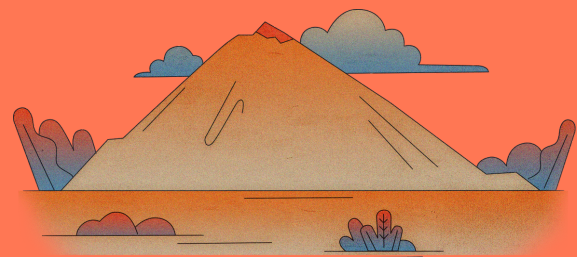

**PRODUCTORES DE CAFÉ DE LA SIERRA DE ZONGOLICA**

**Zongolica, Veracruz**

**ASOCIACIÓN PARA EL DESARROLLO INTEGRAL DE LA REGIÓN DE MISANTLA (ASODIREMI, A. C.); CASA DE LA CULTURA DE MISANTLA, Y PATRONATO PARA LA CONSERVACIÓN DEL PATRIMONIO CULTURAL DE MISANTLA**

**Misantla - Yecuatla, Veracruz.**

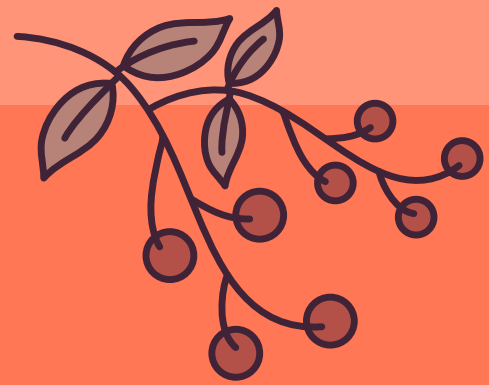

**COMUNIDAD UNIVERSITARIA DE LA UNIVERSIDAD AUTÓNOMA DE BAJA CALIFORNIA SUR, EN LA PAZ BCS; ALIANZA COMUNITARIA BCS; COMUNIDAD ESCOLAR A NIVEL PRIMARIA DE BCS; PRODUCTORES AGRÍCOLAS DEL ESTADO DE BCS.**

**La Paz, Baja California Sur.**

## GOBIERNOS MUNICIPALES DE LOS TERRITORIOS INVOLUCRADOS



Coordinación Universitari de Observatorios



Universidad Veracruzana



Universidad Autónoma de la Ciudad de México



UACM 2001-2021



CENTRO DE INVESTIGACIONE BIOLÓGICAS DEL NOROESTE, S.C.



OBSERVATORIO DE POLÍTICAS CULTURALES UACM