



Universidad Veracruzana

**Cátedra INEGI**  
**Quinta sesión**  
**6 de septiembre de 2018**

**Centro de Información Estadística y  
Geográfica del Estado de Veracruz  
(CIEGVER)**

“Lis de Veracruz: Arte, Ciencia, Luz”

# Antecedentes

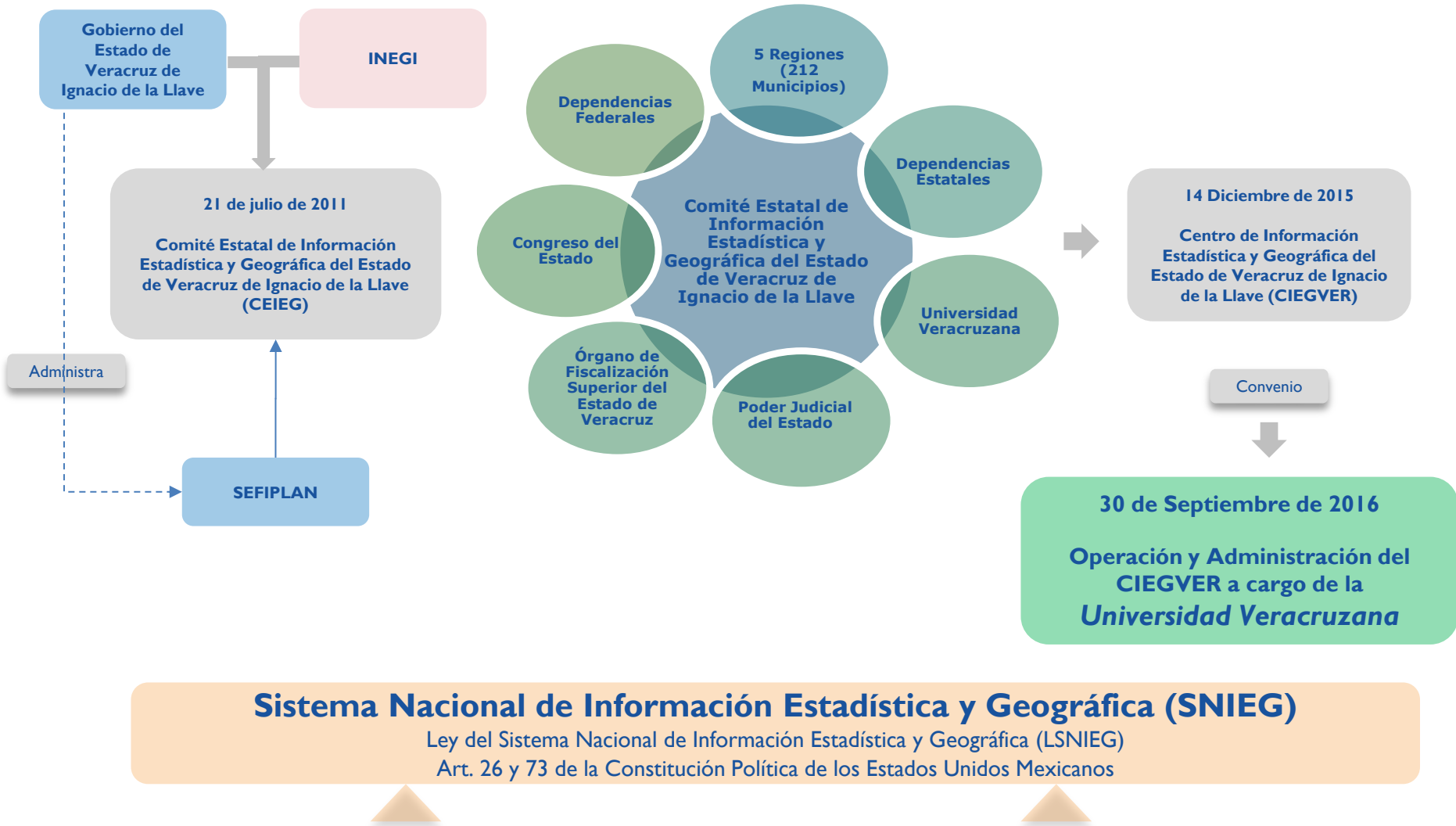

# Plan estratégico del Centro de Información Estadística y Geográfica del Estado de Veracruz (CIEG)

## Misión

Ser un sitio de consulta y análisis de información, para apoyar en el diseño, implementación y evaluación de las políticas públicas, así como para la toma de decisiones pertinentes en todos los sectores de la sociedad, a través de la recopilación, procesamiento, integración y difusión de datos estadísticos y geográficos del Estado de Veracruz de Ignacio de la Llave.

## Visión

En 2020, el Centro de Información Estadística y Geográfica del Estado de Veracruz de Ignacio de la Llave (CIEGVER) es un centro de vanguardia en la recopilación, integración y difusión de la más completa base de datos estadísticos y geográficos mediante infraestructura tecnológica de última generación; brinda servicios de información y asesoría a dependencias y entidades públicas y privadas, así como a ciudadanos, investigadores y tomadores de decisiones, a través de las tecnologías de información y comunicación y de su personal altamente calificado, participando en el desarrollo y, atendiendo la normatividad del Sistema Nacional de Información Estadística y Geográfica (SNIEG).

## Operación del CIEGVER



## Beneficios del CIEGVER

El CIEGVER garantizará que la información estadística y geográfica sea de calidad, congruente y actualizada, fomentará la cultura, conocimiento, uso, producción y aplicación de la información estadística y geográfica, y suministra a la sociedad y al Estado información estadística y geográfica de calidad y confiable.

Para nuestra comunidad académica, será un instrumento de mejora de la pertinencia académica, ofrecerá un mejor acceso a la información oficial, permitirá la continuidad de la información, contribuirá a la mejora continua de la generación del conocimiento, acercará la capacitación en el uso y manejo de los datos estadísticos y geográficos y proporcionará una alternativa valiosa de difusión de los resultados de las investigaciones

# Centros de Información Estadística y Geográfica en la República Mexicana.

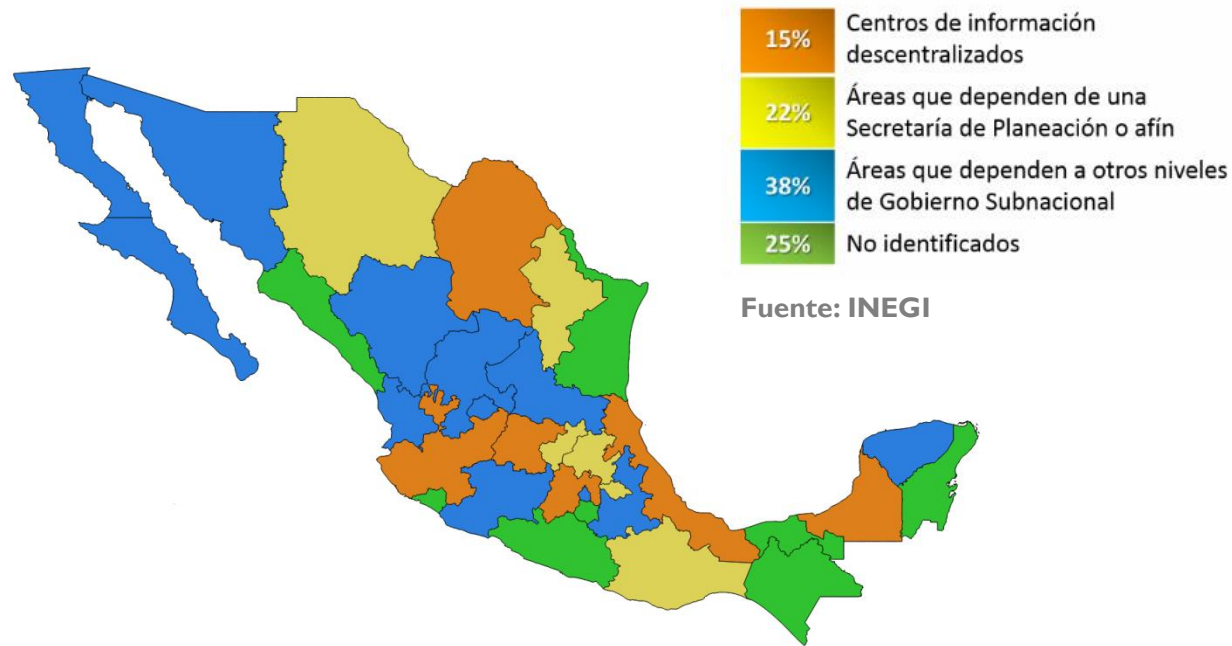

**IPLANEG**  
Instituto de Planeación, Estadística y Geografía  
SISTEMA ESTATAL DE INFORMACIÓN ESTADÍSTICA Y GEOGRÁFICA

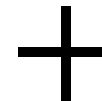

INSTITUTO DE  
INFORMACIÓN  
ESTADÍSTICA Y  
GEOGRÁFICA

## “Construcción” del CIEGVER

- Establecimiento del propósito estratégico del Centro.
- Análisis y definición de requerimientos.
- Adquisición de un servidor por parte de la universidad Veracruzana.
- Determinación de los datos necesarios para crear los productos de información.
- Diseño de la base de datos.
- Capacitación en el desarrollo de software para el manejo de información estadística y geográfica.
- Desarrollo de plataformas informáticas.
- Establecimiento de la infraestructura para la configuración de servidores.
- Instrumentación de la página web del CIEGVER.

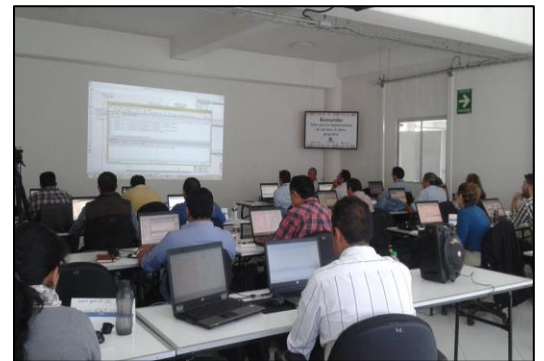

# Operación del CIEGVER

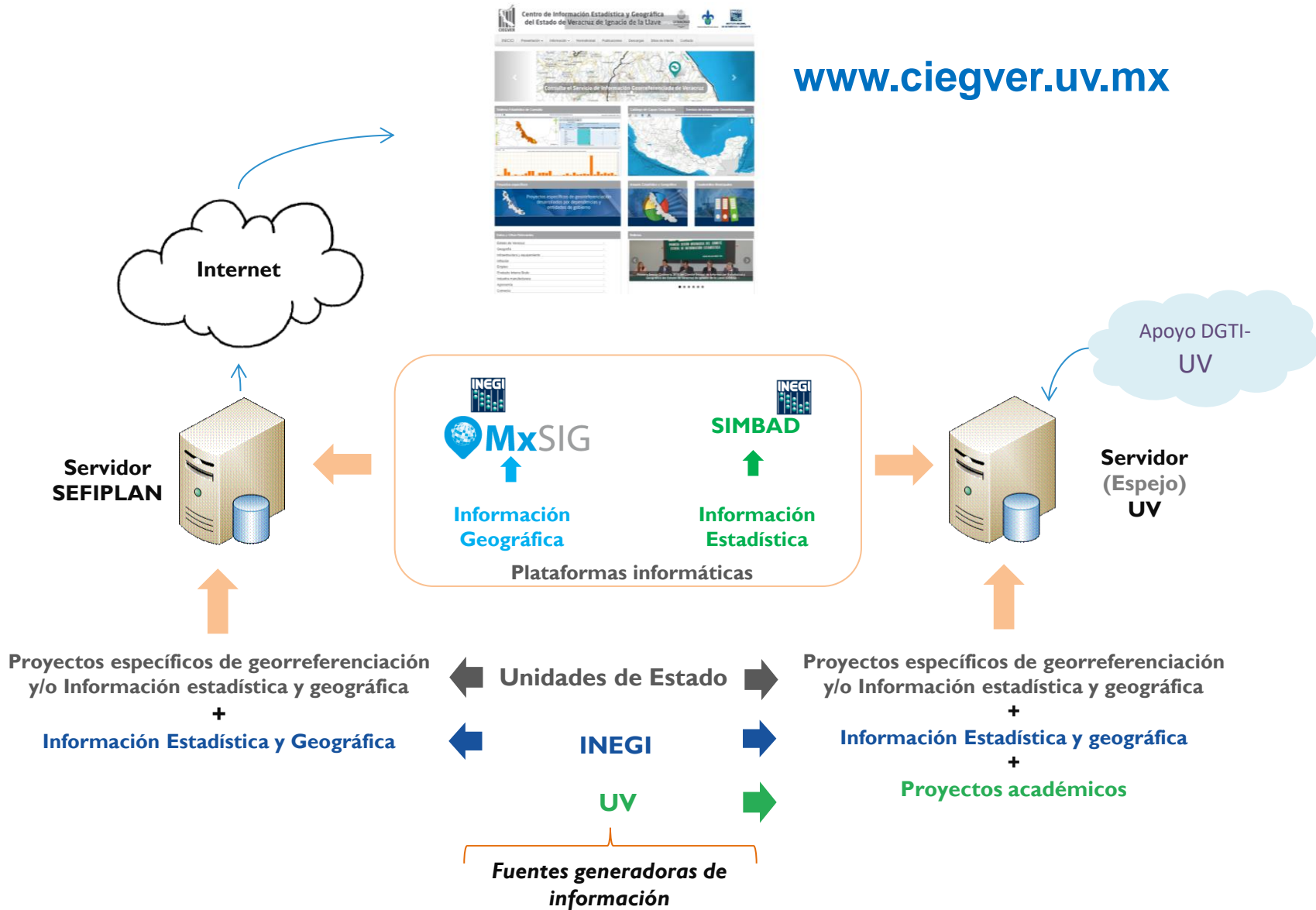





## Colaborar en el CIEGVER

### (Comunidad académica)

1. Solicitar al CEIEG la incorporación del proyecto estadístico y/o de georreferenciación al CIEGVER.
2. El CEIEG turna solicitud al CIEGVER para su atención (Revisión del proyecto).
3. El CIEGVER y los responsables del proyecto, contando con el apoyo del INEGI, normalizan los datos (estadísticos y/o geográficos) y aseguran sus derechos de autor.
4. Normalizada la información, el CEIEG solicitará a los responsables presentar el proyecto al pleno del CEIEG para su aprobación en el CIEGVER.
5. El CIEGVER incorpora el proyecto a la plataforma informática.
6. El CIEGVER y responsables del proyecto actualizan datos permanentemente.



# Gracias

## Contactos:

Coordinación Universitaria de Observatorios

Mtro. José Othón Flores Consejo

Dr. Darío Fabian Hernández González

Mtro. Manuel Suárez Gutiérrez

Ing. Iván Ríos Hernández

[cuo@uv.mx](mailto:cuo@uv.mx)

[otflores@uv.mx](mailto:otflores@uv.mx)

[darhernandez@uv.mx](mailto:darhernandez@uv.mx)

[mansuarez@uv.mx](mailto:mansuarez@uv.mx)

[irios@uv.mx](mailto:irios@uv.mx)

[ciegver@uv.mx](mailto:ciegver@uv.mx)

## Sitio web:

[www.ciegver.uv.mx](http://www.ciegver.uv.mx)

