SS
ESTADO DE VERACRUZ
VER Salud
SECRETARÍA DE SALUD

Promoción de la Salud y el Desarrollo Sostenible

Dr. Christian Arturo Zaragoza Jiménez
Subdirector de promoción de la Salud

Xalapa, Ver., a 09 de octubre de 2018

Agenda 2030 y los Objetivos de Desarrollo Sostenible

- El 25 de septiembre de 2015, los 193 Estados miembros de las Naciones Unidas aprobaron la Agenda 2030 para el Desarrollo Sostenible, que incluye 17 Objetivos de Desarrollo Sostenible (ODS), con 169 metas y 230 indicadores.

- Poner fin a la pobreza, el hambre y la malnutrición y dar una respuesta ante el cambio climático.

- La alimentación y la agricultura sostenibles están en el **centro de la Agenda 2030.**

OBJETIVOS DE DESARROLLO SOSTENIBLE
17 OBJETIVOS PARA TRANSFORMAR NUESTRO MUNDO

Agenda 2030

OBJETIVOS DE DESARROLLO SOSTENIBLE
1 FIN DE LA POBREZA
2 HAMBRE CERO
3 SALUD Y BIENESTAR
4 EDUCACIÓN DE CALIDAD
5 IGUALDAD DE GÉNERO
6 AGUA LIMPIA Y SANEAMIENTO
7 ENERGÍA ASEQUIBLE Y NO CONTAMINANTE
8 TRABAJO DECENTE Y CRECIMIENTO ECONÓMICO
9 INDUSTRIA, INNOVACIÓN E INFRAESTRUCTURA
10 REDUCCIÓN DE LAS DESIGUALDADES
11 CIUDADES Y COMUNIDADES SOSTENIBLES
12 PRODUCCIÓN Y CONSUMO RESPONSABLES
13 ACCIÓN POR EL CLIMA
14 VIDA SUBMARINA
15 VIDA DE ECOSISTEMAS TERRESTRES
16 PAZ, JUSTICIA E INSTITUCIONES SÓLIDAS
17 ALIANZAS PARA LOGRAR LOS OBJETIVOS
OBJETIVOS DE DESARROLLO SOSTENIBLE

Alimentación y Agricultura

- Cerca de 800 millones de personas padecen hambre crónica

- **Seguridad alimentaria.** Las personas, en todo momento, tienen acceso físico y económico a suficiente alimento, seguro y nutritivo, para satisfacer sus necesidades alimenticias y sus preferencias, con el objeto de llevar una vida activa y sana". *Organización de las Naciones Unidas para la Agricultura y la Alimentación (FAO).*

- Agricultura sostenible
- Asequibilidad de los alimentos
- Alimentación saludable

Abordar los ODS 2 y ODS 1: el hambre y la pobreza de forma conjunta

- El 80% de los pobres del mundo viven en las zonas rurales, donde la población depende de la agricultura, la pesca o la silvicultura como principal fuente de ingresos y alimentos.

- Las inversiones en alimentación y agricultura tendrán efectos en todos los ODS.

¿Cómo hacerlo?

- Atender las necesidades de la población rural
- Identificar y abordar causas fundamentales del hambre
- Asistir con alimentos
- Invertir en educación

Alimentación y Agricultura

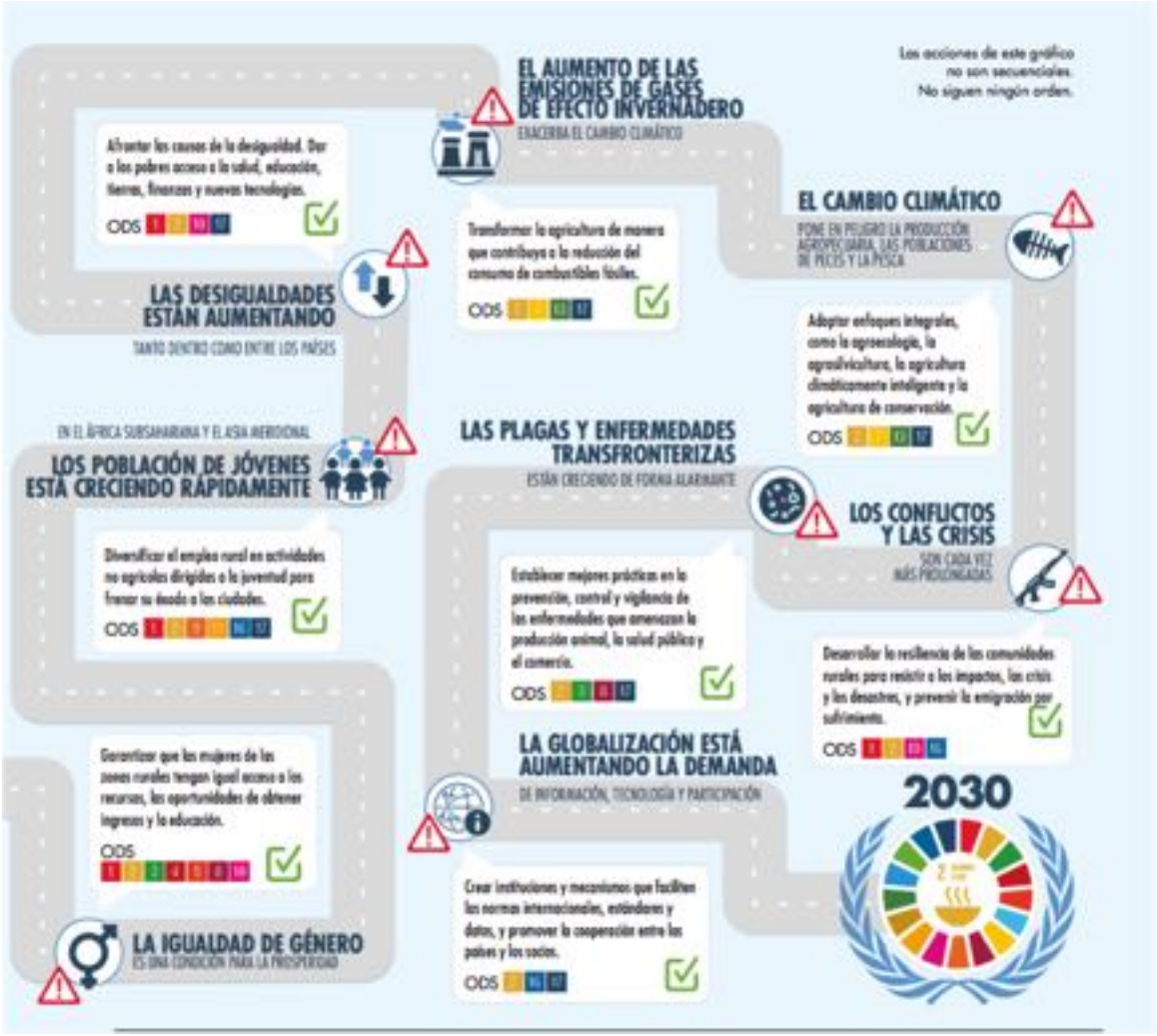

1) Alianza con el Sector Salud

1. Identificar los **determinantes de la salud**

2. Reducir riesgos ambientales y hacer promoción de la salud, contribuye al desarrollo sostenible.

3. Desarrollo de entornos favorables para la salud:

- Escuela
- Vivienda
- Espacios públicos
- Comunidad
- Municipio

Promoción de la Salud y Determinantes Sociales

Estrategias de Promoción de la Salud → Transformar → **Determinantes Sociales de la Salud**

Contribuir Salud en todas las Políticas

Desarrollo de políticas desde los otros sectores

Construir Políticas Públicas Saludables
Crear Entornos Saludables
Fortalecimiento de la Acción Comunitaria
Desarrollo de Habilidades Personal
Reorientación de los Servicios de Salud

Abogar / Posibilitar / Mediar →

- **Ingreso y condiciones socioeconómicas**
- **Educación/analfabetismo**
- **Empleo y condiciones de Trabajo**
- **Medio Ambiente Social**
- **Medio Ambiente Físico**
- **Acceso a los Servicios de Salud**
- **Género, diversidad cultural**
- **Paz y Seguridad**

Hacia → **Equidad, Justicia Social & Desarrollo Sostenible**

Responder a las inequidades en salud con los PS

Argumentos Económicos

Diego González Machín gonzalezd@paho.org

Atención primaria y Promoción de Salud

↓

Determinantes Sociales en la Salud

↓

Entornos Saludables

- Escuelas Saludables
- Establecimientos Públicos y Laborables Saludables:
  Ejemplos: Unidades de Salud y Mercados
- Vivienda Saludable
- Salud Urbana
- Universidades Promotoras de Salud

Diego González Machín gonzalezd@paho.org

2) Alianza con educación y salud

- La Iniciativa regional de escuelas promotoras de la salud promovida por OPS/OMS se originó a principios de la década de 1990 y su lanzamiento oficial en 1995.

- Tiene como finalidad proporcionar a las nuevas generaciones conocimientos, habilidades y destrezas necesarios para promover y cuidar de su propia salud.

- Las Escuelas y Universidades Promotoras de la Salud son un ejemplo de intersectorialidad, pues impulsan el desarrollo de actividades de promoción de la salud mediante la colaboración entre los sectores de salud y educación.

- Quienes están más predispuestos a tener mala salud no son únicamente los más vulnerables, sino quienes tienen el menor nivel de educación.

- A medida que mejora el estado nutricional y la salud, mejora el aprendizaje y el rendimiento escolar, así mismo a medida que mejora el nivel educativo mejora la salud.

Estrategias de Educación para la Salud

1. Participación de la comunidad educativa
2. Promoción de Entornos Saludables
3. Creación y desarrollo de habilidades para la vida, a través de la educación
4. Participación del Sector Salud
5. Promoción de políticas públicas en salud
6. Priorización de las acciones en la comunidad