Organización Panamericana de la Salud

Organización Mundial de la Salud

OFICINA REGIONAL PARA LAS Américas

La Salud en la Agenda 2030

ONU MÉXICO

Organización Panamericana de la Salud

Organización Mundial de la Salud
Oficina Regional para las Américas

Desafíos en la Región de las Américas

Transición demográfica

- La población en la Región de las Américas está envejeciendo por lo cual **las necesidades en salud son distintas que antes**
  - Para el 2030 se espera que habrán más de **200 millones de personas mayores de 60 años en la Región de las Américas** y más de la mitad de ellas y ellos vivirán en América Latina y el Caribe
  - En la Región, las **Enfermedades Crónicas no Transmisibles** son responsables por 78% de las defunciones del total de la población

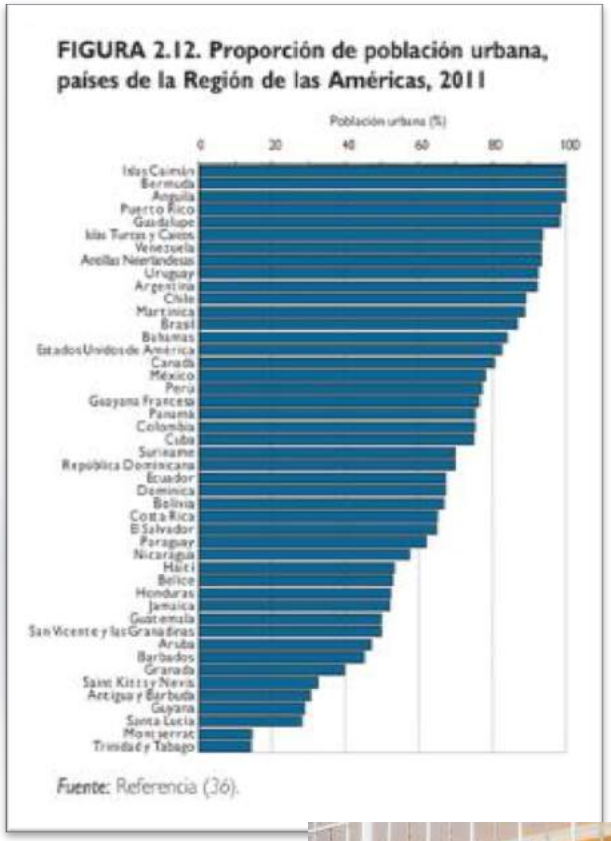

Urbanización

- Latino América y el Caribe es la región más urbanizada en el mundo, con el **80% de su población viviendo en zonas urbanas**

Fuente:

United Nations, Department of Economic and Social Affairs, Population Division (2015). World Population Ageing 2015 (ST/ESA/SER.A/390). Rescatado en: http://www.un.org/en/development/desa/population/publications/pdf/ageing/WPA2015_Report.pdf

Organización Panamericana de las Salud. (2012). *Salud en las Américas.* Rescatado en: http://www.paho.org/salud-en-las-americas-2012/index.php?option=com_content&view=article&id=58:health-determinants-and-inequalities&Itemid=165&lang=es

ONU Habtat. (2012). Estado de las Ciudades de América Latina y el Caribe (State of the Latin America and the Caribbean Cities report). Rescatado de: https://unhabitat.org/books/estado-de-las-ciudades-de-america-latina-y-el-caribe-state-of-the-latin-america-and-the-caribbean-cities-report-espanol/

Desafíos en la Región de las Américas

Cambio climático

- El urbanismo contribuye al cambio climático llegando a situaciones casi irreversibles
- Contaminación ambiental
  - Agua
  - Aire
  - Desechos y sociedad de consumo
- Desastres naturales

Inseguridad humana

- La violencia y la seguridad humana son temas importantes en la Región de las Américas

Fuente:

Organización Panamericana de las Salud (2012) Salud en las Américas. Rescatado de: http://www.paho.org/salud-en-las-americas-2012/index.php?option=com_content&view=article&id=9:edicion-2012&Itemid=124&lang=es

UNHabitat (2009). Annual Report. Rescatado de: https://unhabitat.org/un-habitat-annual-report-2009/

Organización Panamericana de la Salud

Organización Mundial de la Salud
Oficina Regional para las Américas

Desafíos en la Región de las Américas

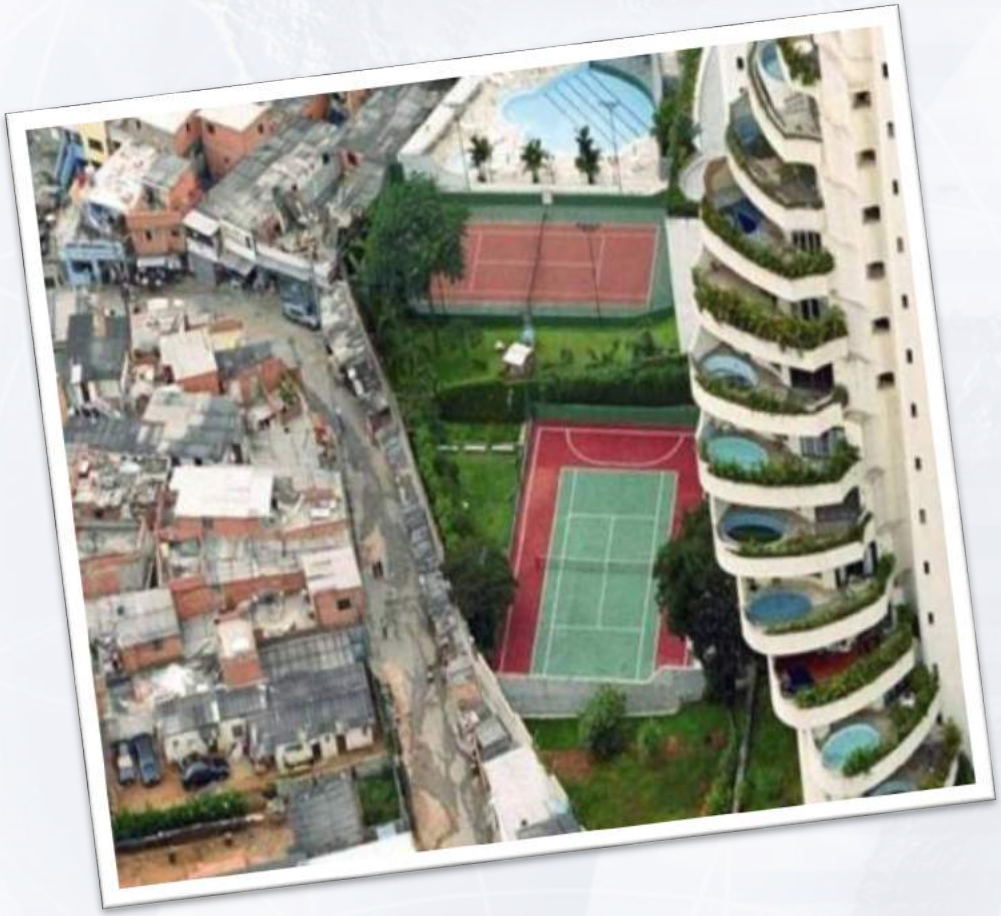

Inequidades

- Las inequidades en salud son las **diferencias injustas en la salud de las personas de diferentes grupos sociales** y pueden asociarse con distintas desventajas, como la pobreza, la discriminación y la falta de acceso a servicios o bienes.

- La Región de las Américas sigue siendo una de las Regiones con el más alto nivel de inequidades

Fuente:

Organización Panamericana de las Salud (2012) Salud en las Américas. Rescatado de: http://www.paho.org/salud-en-las-americas-2012/index.php?option=com_content&view=article&id=9:edicion-2012&Itemid=124&lang=es

UNHabitat (2009). Annual Report. Rescatado de: https://unhabitat.org/un-habitat-annual-report-2009/

Organización Panamericana de la Salud

Organización Mundial de la Salud
Oficina Regional para las Américas

The burden of disease

Top five causes of death by country

Infectious diseases continue to impose a heavy burden on emerging market countries. More sedentary lifestyles and changing diets have also led to increased obesity and a rise in non-communicable diseases. At the same time, as middle income nations converge with richer ones, life expectancy is rising

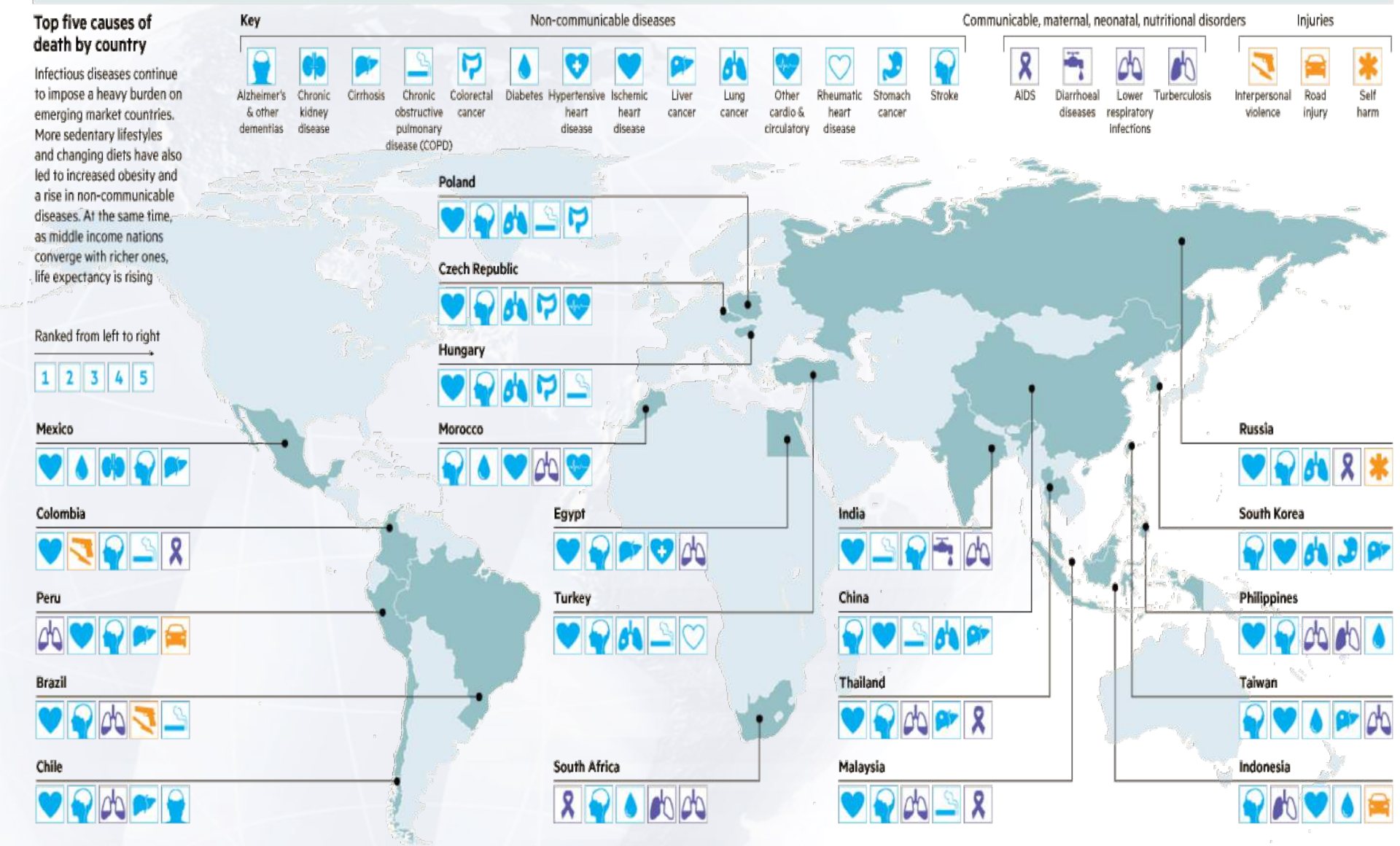

Fuente: Source institute for health and Evaluation at the University of Washington

Organización Panamericana de la Salud

Organización Mundial de la Salud
Oficina Regional para las Américas

Tenemos frente a nosotros
múltiples retos

Desafíos a las condiciones de vida y salud de pueblos étnico-raciales

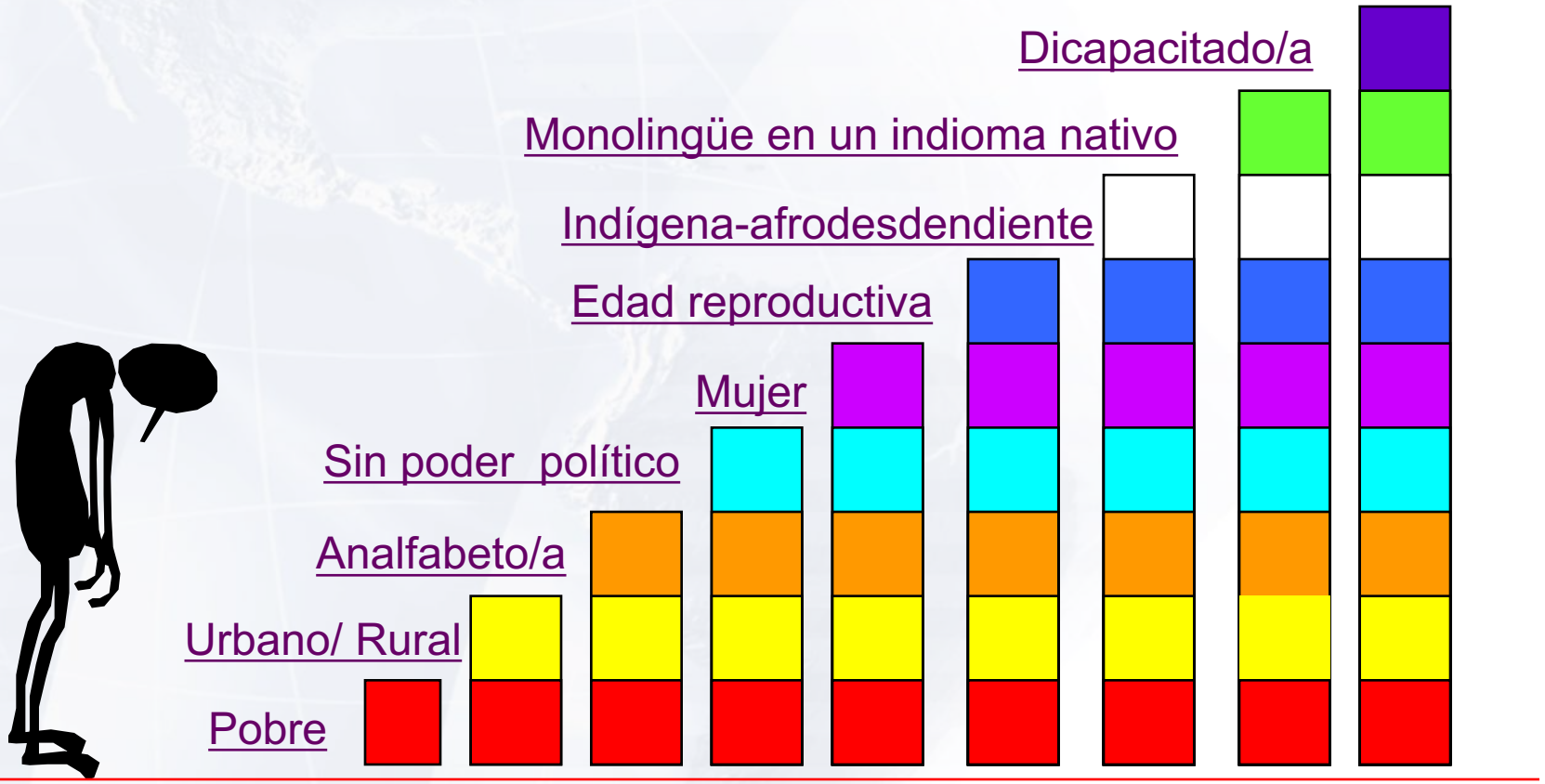

Efecto Acumulativo de la Exclusión

Organización Panamericana de la Salud

Organización Mundial de la Salud
Oficina Regional para las Américas

¿Qué esperamos transformar en los próximos años ?

Antecedentes: los ODM

- 3/8 Objetivos directamente relacionados con salud
- 7/18 Metas responsabilidad sector salud
- Poca interacción entre los objetivos

Resultados globales de los ODM 2015

Grandes logros pero también grandes pendientes

- Tasa de Mortalidad Infantil se redujo de 90 a 43 por cada mil nacidos vivos de 1990 a 2014.
- Diferencia entre regiones. El sudeste asiático tuvo una reducción de 78% pero Oceanía de 31%

- El porcentaje de nacimientos atendidos por profesionales de la salud aumentó de 59% en 1990 a 71% en 2014.
- La mortalidad materna se redujo mundialmente en 45% pero sólo 15% en ALC; ningún país de la Región alcanzó este ODM

- La incidencia de VIH disminuyó en 40% a nivel mundial, importante aumento del acceso a ARV.
- La incidencia mundial de malaria ha caído un 37% y la mortalidad mundial por malaria se ha reducido en un 58%.
- La prevalencia de TBC está disminuyendo en todo el mundo, pero los casos de TBC MDR y XDR van en aumento

Para comenzar, hacer realidad el Derecho a una vida digna y saludable

Todas y todos tenemos derecho a vivir en condiciones que nos permitan elevar nuestra calidad de vida.

Salud: clave para el desarrollo

- La salud es una importante cuestión intersectorial de políticas en el quehacer internacional, pues **constituye un requisito indispensable, un resultado y un indicador de las tres dimensiones del desarrollo sostenible.**
- Se invita a los países adopten un enfoque multisectorial y actúen en relación con los determinantes **sociales, ambientales y económicos de la salud**, con miras a reducir las inequidades en materia de salud y posibilitar el desarrollo sostenible.

Organización Panamericana de la Salud

Organización Mundial de la Salud
Oficina Regional para las Américas

Promoción de la Salud y Determinantes Sociales

Estrategias de Promoción de la Salud

Transformar

Determinantes Sociales de la Salud

Construir Salud en Todas las Políticas

Desarrollo de políticas desde los otros sectores

1. **Construir de Políticas Públicas Saludables**
2. Crear Entornos Saludables
3. Fortalecimiento de la Acción Comunitaria
4. Desarrollo de Habilidades Personal
5. Reorientación de los Servicios de Salud

Abogar

Posibilitar

Mediar

- Ingreso y condiciones socioeconómicas
- Educación/analfabetismo
- Empleo y condiciones de Trabajo
- Medio Ambiente Social
- Medio Ambiente Físico
- Acceso a los servicios de salud
- Género, diversidad cultural
- Paz y seguridad

Hacia

Equidad , Justicia Social & Desarrollo Sostenible

Responder a las inequidades en salud con la PS

Argumentos Económicos

Cambio Social

Modelo holístico de la Agenda de Desarrollo de las Naciones Unidas

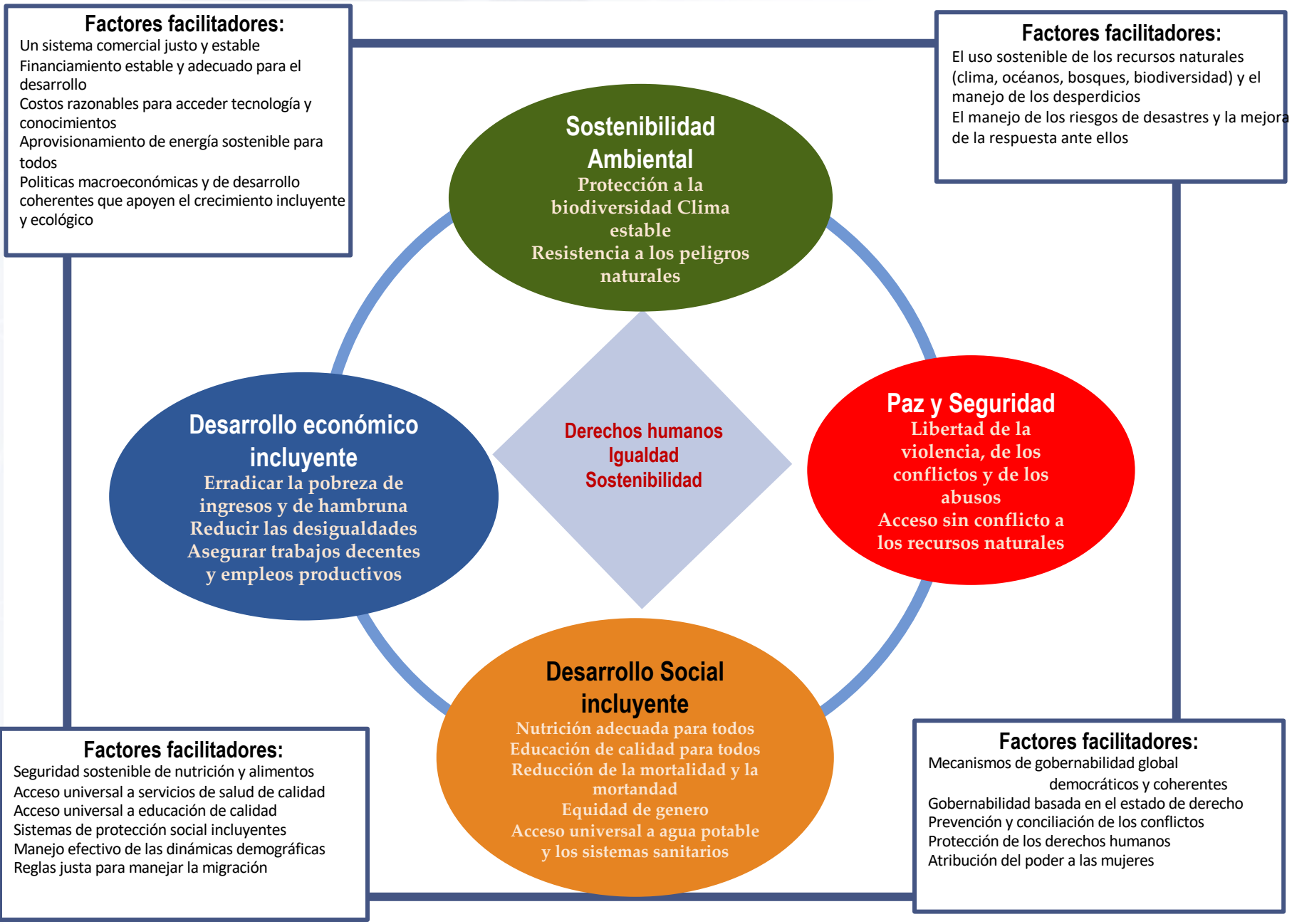

OBJETIVOS DE DESARROLLO SOSTENIBLE

Los desafíos

Implementación
Abordar los retos pendientes que dejaron los ODM. Además de garantizar que el desarrollo llegue a los más vulnerables y se incluya en los planes nacionales.

No dejar a nadie atrás
Repensar el actual modelo de desarrollo para garantizar que el desarrollo llegue a los más vulnerables.

Monitoreo
Indicadores con un enfoque de Derechos Humanos, seguimiento y transparencia.

Descentralizar
Descentralizar acciones para empoderar y comprometer a los sistemas locales

A largo plazo
Se requiere ser más estratégico e invertir en estrategias a largo plazo

Financiamiento
El dinero existe pero es necesario movilizar los recursos adecuadamente.

ONU MÉXICO

Organización Panamericana de la Salud

Organización Mundial de la Salud
Oficina Regional para las Américas

Características

- **Universal**, aplican para todos los países, ricos o pobres; y se adaptan a diversas realidades.
- **Transformativa**, cambiará nuestros estilos de vida y la forma de hacer negocios.
- **Inclusiva**, una Agenda de las personas para las personas.
- **Integral**, ningún objetivo es más importante que el otro.
- ***Hands on***, planes concretos sobre cómo cambiar las cosas, cómo financiarlas y cómo asegurarse que nadie quede atrás.
- **Ambiciosa**, los objetivos son amplios e integra diversos intereses y perspectivas.

Articular esfuerzos para hacer de la SALUD un eje transversal en los ODS.

HEALTH IN THE SDG ERA

World Health Organization

WWW.WHO.INT/SDGS

SUSTAINABLE DEVELOPMENT GOALS

Metas de Desarrollo Sostenible relacionados con la salud

ODS3: Garantizar una vida sana y promover el bienestar para todos en todas las edades

Organización Panamericana de la Salud

Organización Mundial de la Salud
Oficina Regional para las Américas

3 SALUD Y BIENESTAR

Muertes evitables de mujeres, niños

3.1 Muerte Materna:

Para 2030, reducir la tasa mundial de mortalidad materna a menos de 70 por cada 100.000 nacidos vivos.

3.2 Mortalidad infantil

Para 2030, poner fin a las muertes evitables de recién nacidos y de niños menores de 5 años.

Organización Panamericana de la Salud

Organización Mundial de la Salud
Oficina Regional para las Américas

Estrategia Mundial para la Salud de la Mujer, el Niño y el Adolescente 2016-2030

- Resolver las desigualdades en la calidad de los servicios
- Cobertura sanitaria universal para una atención integral
- Abordar todas las causas de mortalidad materna
- Reforzar los sistemas de salud para recopilar datos de alta calidad
- Mejorar la calidad de la atención y la equidad

Organización Panamericana de la Salud

Organización Mundial de la Salud
Oficina Regional para las Américas

Enfermedades transmisibles

3.3 Enfermedades transmisibles: sida, la tuberculosis, la malaria, las enfermedades tropicales desatendidas, enfermedades transmitidas por agua y combatir la hepatitis.

- **Infección por el VIH/sida e infecciones de transmisión sexual**
- **Tuberculosis**
- **Malaria y otras enfermedades transmitidas por vectores**
- **Enfermedades desatendidas, tropicales y zoonóticas**
- **Enfermedades prevenibles mediante vacunación**
- **Enfermedades transmitidas por el agua (ODS6)**

Organización Panamericana de la Salud

Organización Mundial de la Salud
Oficina Regional para las Américas

"Fin a la Epidemia de Sida"

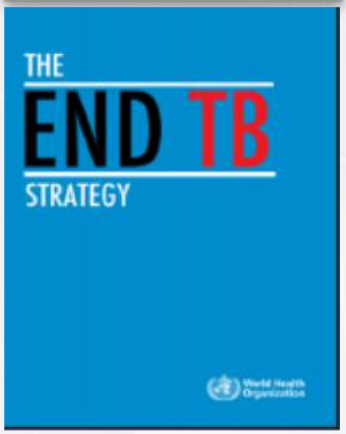

"Un Mundo Libre de Tuberculosis"

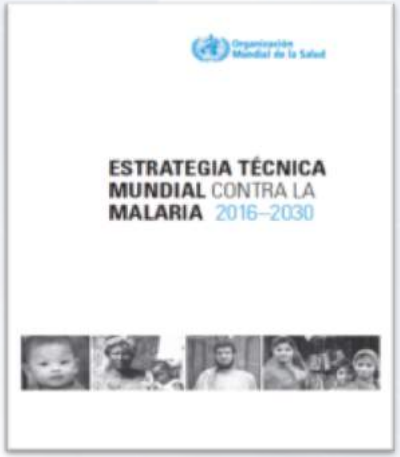

"Un mundo sin malaria"

Organización Panamericana de la Salud

Organización Mundial de la Salud
Oficina Regional para las Américas

Enfermedades desatendidas

Organización Panamericana de la Salud — Organización Mundial de la Salud, Oficina Regional para las Américas

55.° CONSEJO DIRECTIVO

68.ª SESIÓN DEL COMITÉ REGIONAL DE LA OMS PARA LAS AMÉRICAS

Washington, D.C., EUA, del 26 al 30 de septiembre del 2016

Punto 4.11 del orden del día provisional

CD55/15
7 de julio del 2016
Original: inglés

PLAN DE ACCIÓN PARA LA ELIMINACIÓN DE LAS ENFERMEDADES INFECCIOSAS DESATENDIDAS Y LAS MEDIDAS POSTERIORES A LA ELIMINACIÓN 2016-2022

Interrumpir la transmisión y eliminar <u>ocho</u> enfermedades infecciosas desatendidas para las cuales hay herramientas costo-eficaces:

- ✓ **Tracoma**
- ✓ **Oncocercosis**
- ❑ **Chagas,**
- ❑ **Rabia humana transmitida por el perro,**
- ❑ **Lepra,**
- ❑ **teniasis y cisticercosis humanas,**
- ❖ ~~**la filariosis linfática**~~
- ❖ ~~**Esquistosomiasis.**~~

Organización Panamericana de la Salud — Organización Mundial de la Salud, Oficina Regional para las Américas

ENFERMEDADES POR VECTORES

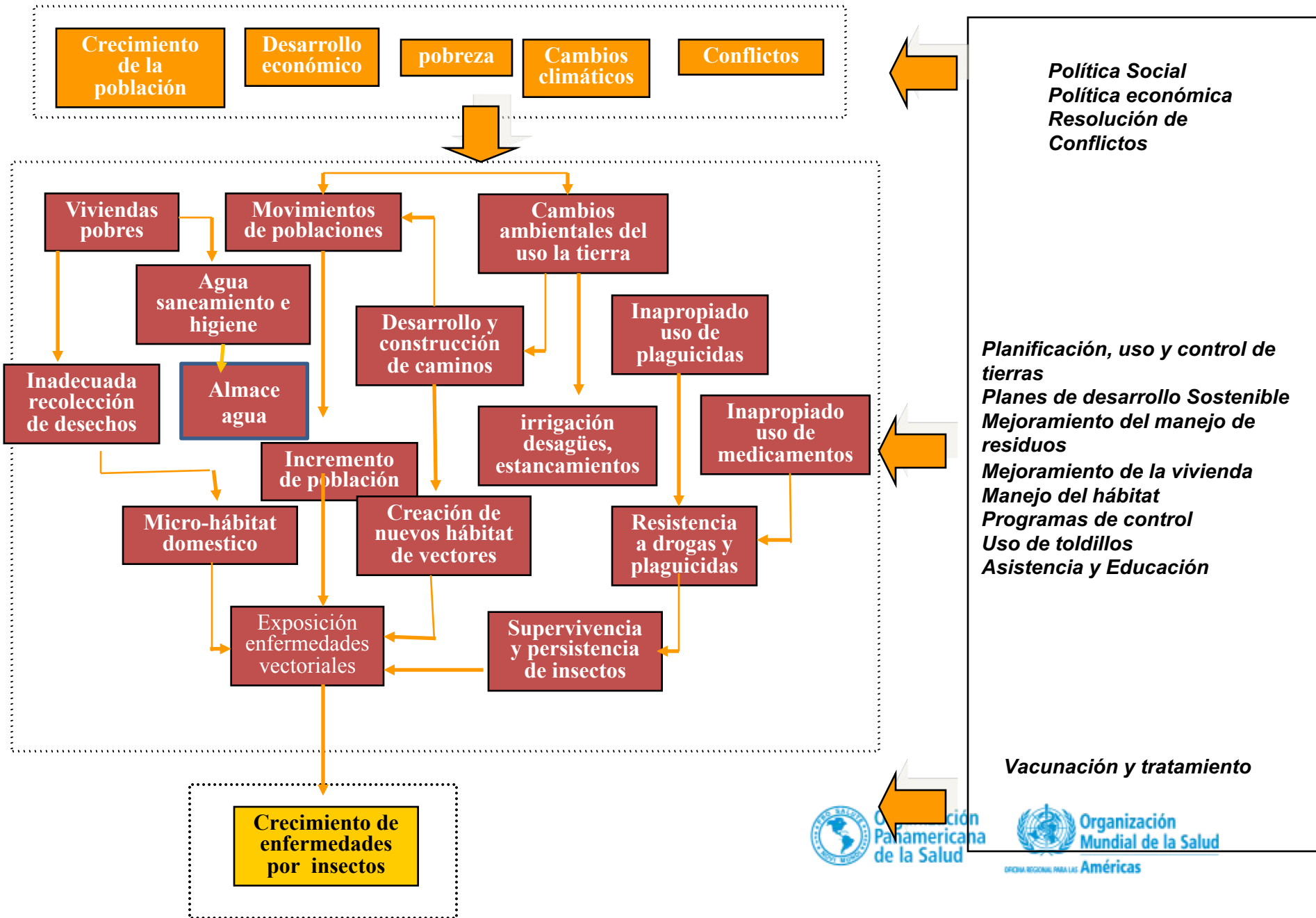

Enfermedades no trasmisibles

"Para 2030 reducir en un tercio la mortalidad prematura por ENT"

"Fortalecer la prevención y el tratamiento del abuso de sustancias, incluido el abuso de estupefacientes y del alcohol."

"Fortalecer la aplicación del Convenio Marco de la OMS para el Control del Tabaco en todos los países, según proceda"

Reducir al 50 % las muertes por accidentes tránsito

Organización Panamericana de la Salud

Organización Mundial de la Salud
Oficina Regional para las Américas

Plan ENT

- Políticas y alianzas multisectoriales para la prevención
- Factores de riesgo y factores protectores
- Respuesta sistemas de salud
- Vigilancia e investigación

Organización Panamericana de la Salud

Organización Mundial de la Salud
Oficina Regional para las Américas

3 SALUD Y BIENESTAR

Accidente y Lesiones

50 % las muertes

- Gestión de la seguridad vial
- Vías de tránsito y movilidad más seguras
- Vehículos más seguros
- Usuarios de vías de tránsito más seguros
- Respuesta tras los accidentes

Organización Panamericana de la Salud

Organización Mundial de la Salud
Oficina Regional para las Américas

Salud sexual y reproductiva

3.7 Para 2030, garantizar el acceso universal a los servicios de salud sexual y reproductiva

- 90% la incidencia de T. pallidum
- 90% la incidencia de N. gonorrhoeae
- ≤ 50/100,000 nacidos vivos casos de sífilis
- 80% cobertura Papiloma virus adolescentes 9-13 años

Organización Panamericana de la Salud

Organización Mundial de la Salud
Oficina Regional para las Américas

3 SALUD Y BIENESTAR

Cobertura sanitaria universal

3.8 Lograr la cobertura sanitaria universal, en particular la protección contra los riesgos financieros, el acceso a servicios de salud esenciales de calidad y el acceso a medicamentos y vacunas seguros, eficaces, asequibles y de calidad para todos

Ampliar el acceso equitativo a servicios de salud, integrales, de calidad, centrados en las personas y comunidades

Fortalecer la rectoría y la Gobernanza

Aumentar y mejorar el financiamiento, con equidad y eficiencia, y avanzar hacia la eliminación del pago directo

Fortalecer la coordinación intersectorial para abordar los determinantes sociales de la salud

Organización Panamericana de la Salud

Organización Mundial de la Salud
Oficina Regional para las Américas

3 SALUD Y BIENESTAR

3.D Alerta temprana, reducción de riesgos y gestión de los riesgos

GOARN — Un sistema mundial de alerta y respuesta

aborda múltiples peligros

capacidad nacional detectar y evaluar eventos

Viajes internacionales y salud, y concentraciones multitudinarias

capacidad necesaria en materia de salud pública en puertos, aeropuertos y pasos fronterizos

Organización Panamericana de la Salud

Organización Mundial de la Salud
Oficina Regional para las Américas

3 SALUD Y BIENESTAR

Contaminación- Salud

3.9 Para 2030, reducir sustancialmente el número de muertes y enfermedades producidas por productos químicos peligrosos y la contaminación del aire, el agua y el suelo

Organización Panamericana de la Salud

Organización Mundial de la Salud
Oficina Regional para las Américas

LA SALUD Y SU RELACION CON LOS OTROS OBJETIVOS DE DESARROLLO SOSTENIBLE

Organización Panamericana de la Salud

Organización Mundial de la Salud
Oficina Regional para las Américas

Salud y el ODS 6

" Garantizar la disponibilidad del agua y su gestión sostenible y el saneamiento para todos"

3.1 Mortalidad materna
3.2 Mortalidad infantil
3.3 Enfermedades transmitidas por el agua
3.9 Muertes y enferm por contaminación del agua

2.2 Malnutrición

11.5 Muertes causadas por desastres relacionadas al agua

Organización Panamericana de la Salud

Organización Mundial de la Salud
Américas

IV. Monitoreo de la Agenda 2030

Organización Panamericana de la Salud

Organización Mundial de la Salud
Oficina Regional para las Américas

Safely managed drinking water (2015)
Latin America And The Caribbean Total

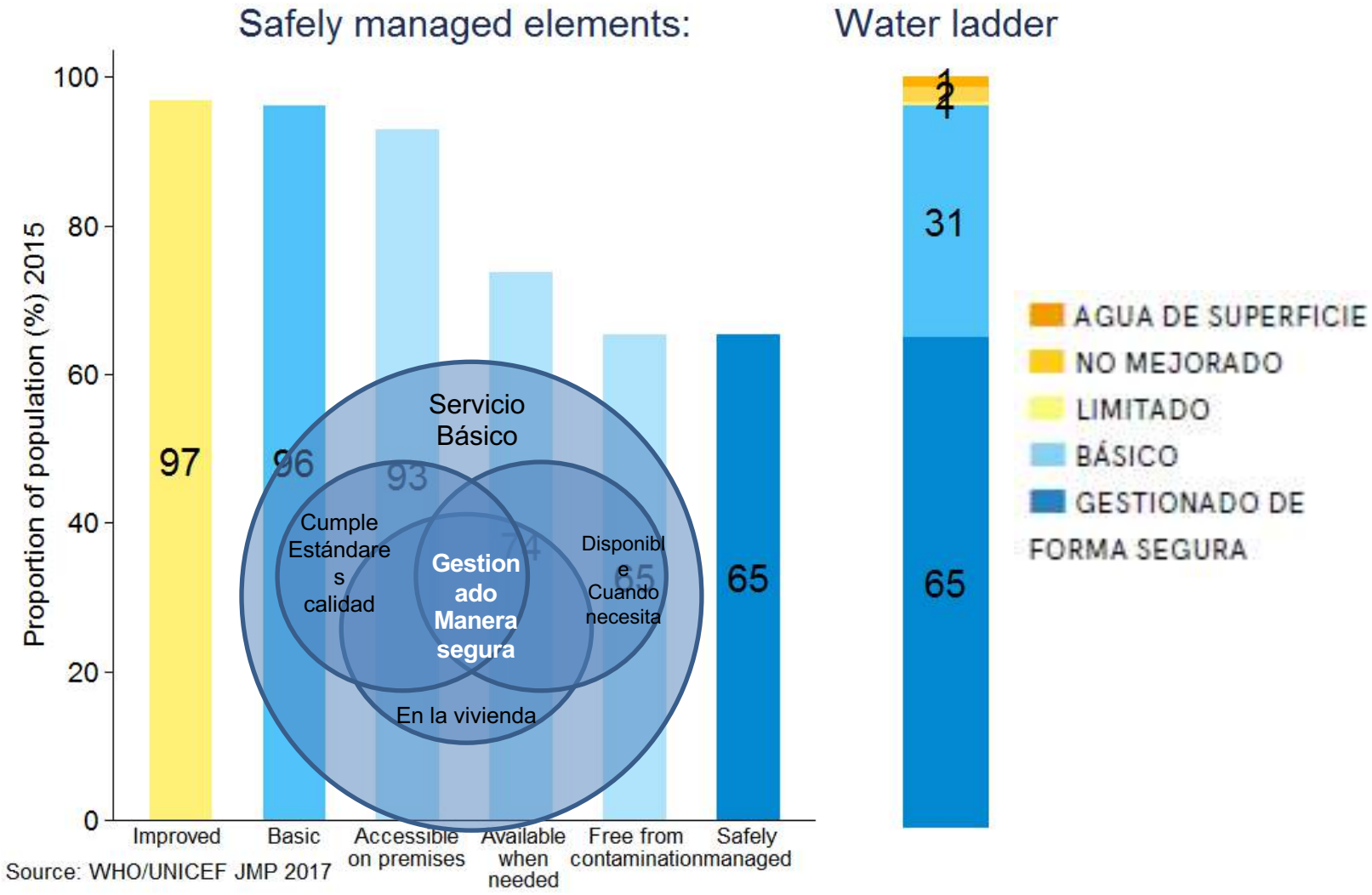

Source: WHO/UNICEF JMP 2017

Organización Panamericana de la Salud

Organización Mundial de la Salud
Américas

Safely managed sanitation (2015)
Latin America And The Caribbean Total

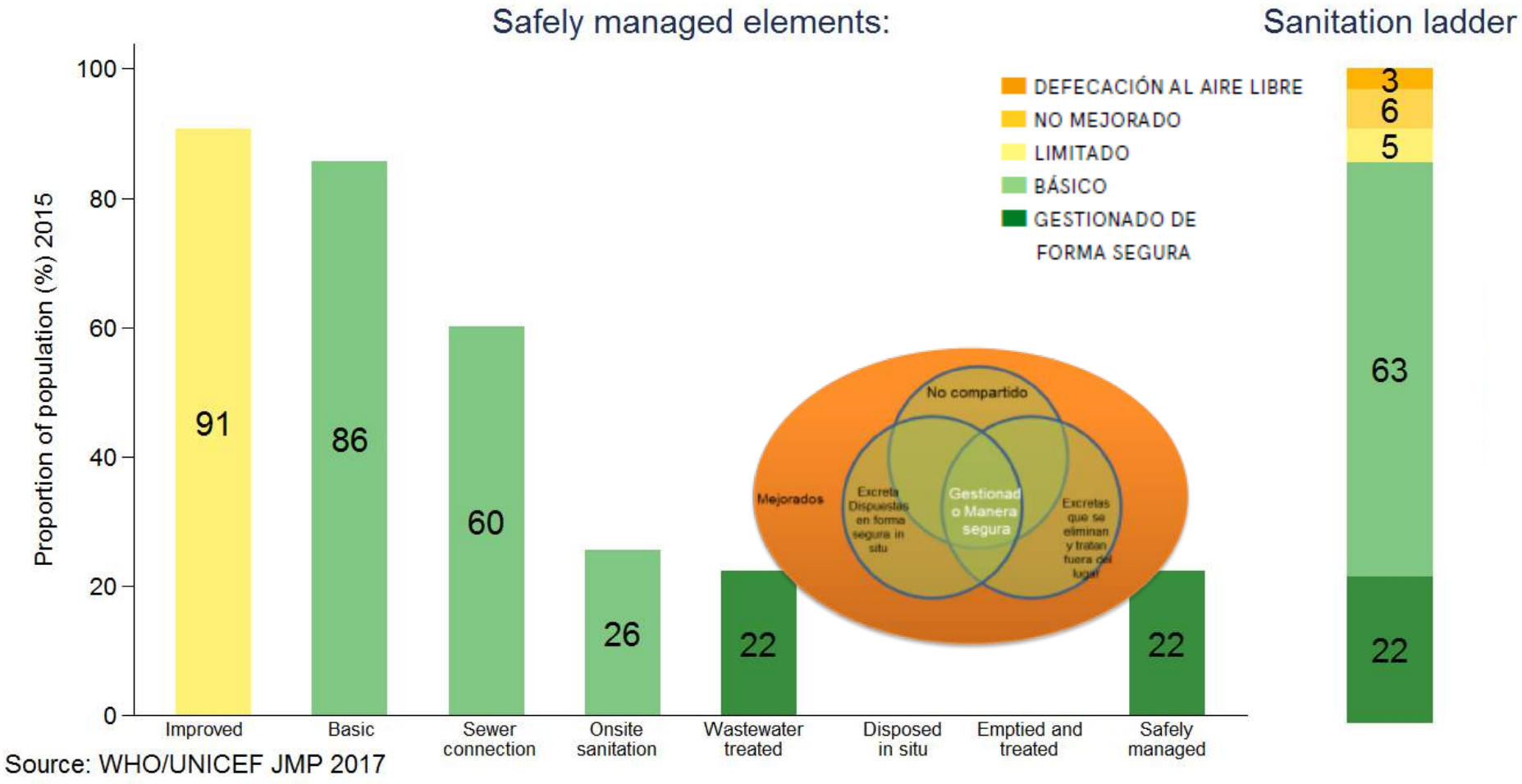

Source: WHO/UNICEF JMP 2017

Organización Panamericana de la Salud

Organización Mundial de la Salud
Américas

La OMS es guardián de los ODS relacionados con la Contaminación Atmosférica

ODS 7.1.2: Porcentaje de la población que depende principalmente de combustibles y tecnologías limpias a nivel de hogar

SDG 11.6.2: Concentración media urbana anual de material particulado (PM2.5), población ponderada

ODS 3.9.1: Mortalidad por contaminación del aire

Pan American Health Organization

World Health Organization
Americas

Promoción de la salud

La promoción de la salud es el proceso que permite a las personas incrementar el control sobre los determinantes de la salud y en consecuencia, mejorarlaEnfoque sobre construcción de salud, no reparación de enfermedad

- ❑ Enfoque de derechos, equidad, justicia
- ❑ Intersectorialidad, acción sobre determinantes, salud en todas las políticas
- ❑ Proceso político y social
- ❑ Promoción no como disciplina, pero como base y pilar de todas las políticas de salud
- ❑ Requiere cambios profundos

Organización Panamericana de la Salud

Organización Mundial de la Salud Américas

OMS. (1998). Promociónde la Salud Glosario. Accesible en "http://apps.who.int/iris/bitstream/10665/67246/1/WHO_HPR_HEP_98.1_spa.pdf

Donde estamos

Declaración de ALMA ATA

9th Global Conference on Health Promotion SHANGHAI 2016

Organización Panamericana de la Salud
Organización Mundial de la Salud
Américas

Consultas preliminares a través de la Región

1978 — 1986 — 2016 — 2014-2019 — 2018-2030 — 2018 — 2019-2030

Agenda de Salud Sostenible para las Américas 2018-2030

Alentando el movimiento de **Renovación de la Promoción de la Salud**

ESTRATEGIA DE PROMOCIÓN DE LA SALUD

Organización Panamericana de la Salud
Organización Mundial de la Salud
Américas

Oportunidades en Promoción de la Salud: Movimiento

- Nuevos contextos
- Nuevos actores
- Nuevos compromisos
- Nuevas ideas
- Nuevas oportunidades

Las universidades pueden ser promotoras de la salud si se lo proponen; **tienen el potencial para influir positivamente en la vida y condición de salud de sus miembros**, protegiéndolos y promoviendo su bienestar y **pueden liderar y apoyar procesos de cambio en la comunidad externa**

Muñoz y Cabiases (2008)

Acciones y oportunidades de las Universidades Promotoras de la Salud

- Promover el mandato básico de la educación superior mejorando la salud, el bienestar humano y ambiental ,

- El liderazgo y la influencia incorporan la salud en la producción del conocimiento, el desarrollo de los estudiantes,

.

- Alinearse con agendas globales: Acción y Salud en Todas las Políticas y Naciones Unidas 'Plan de Acción de la agenda 2030 ,

.

- Proporcionar entornos de enseñanza y aprendizaje transformadores

Organización Panamericana de la Salud

Organización Mundial de la Salud
Oficina Regional para las Américas

Principios Claves para la Acción

.

- Utilizar enfoques participativos y comprometer la voz de los estudiantes y otros.
- Desarrollar colaboraciones transdisciplinarias y asociaciones intersectoriales.
- Promover la investigación, la innovación y la acción basada en evidencias
- Valorar los contextos y prioridades de las comunidades locales e indígenas.
- Actuar sobre una responsabilidad universal existente. Actuar sobre el "derecho a la salud" consagrado en la Declaración Universal de Derechos Humanos

Organización Panamericana de la Salud

Organización Mundial de la Salud
Oficina Regional para las Américas

Un Cambio en la visión de nuestro desarrollo y la salud

Organización Mundial de la Salud
OFICINA REGIONAL PARA LAS Américas

Organización Panamericana de la Salud

Organización Mundial de la Salud
OFICINA REGIONAL PARA LAS Américas

Visite nuestro sitio web:
www.paho.org/mex

Síganos en Twitter:
@OPSOMSMexico