

UNIVERSIDAD VERACRUZANA  
Facultad de MEDICINA  
Programa educativo: 14160  
Región Coatzacoalcos- Minatitlán

"Informe de ingresos y aplicación de las cuotas voluntarias del Comité Pro-Mejoras"  
Semestre Febrero 23-Julio 23

Análisis

Concepto	Importes		
	Saldo inicial Febrero	Mes Final Julio	Saldo final
Remanente del semestre anterior	3,593,538.24		3,593,538.24
			0.00
			0.00
	<b>3,593,538.24</b>		<b>3,593,538.24</b>
Ingresos			
Cuotas voluntarias Medicina	0.00	91,110.66	91,110.66
			0.00
	<b>0.00</b>	<b>91,110.66</b>	<b>91,110.66</b>
Transferencia de Rec. Estrat. Equipmto. DGRF	0.00		-
Transferencia ampliación para equipamiento	0.00		-
	<b>0.00</b>		<b>0.00</b>
<b>Total ingresos</b>	<b>3,593,538.24</b>	<b>91,110.66</b>	<b>3,684,648.90</b>
Egresos			
<b>Transferencia de disp. Fin. Afectación Manual</b>	<b>180,976.56</b>		180,976.56
Pago de inscripción para uso de la plataforma AccessMedicina			
<b>SERVICIOS DE CAPACITACIÓN P.M.</b>	<b>41,900.00</b>		
Cuota Anual AMFEM 2023 \$41,200.00			
Inscripción al X encuentro regional y segundo foro virtual de la red regional			
tutorías región sur sureste (Yared Sarai Velasco Gómez,) \$700.00			
<b>INSTALACIONES ELÉCRICAS EN INMUEBLES</b>	<b>10,746.24</b>		
Factura Cosege S a De Cv.			
<b>SISTEMA DE AIRE ACONDICIONADO</b>	<b>104,980.00</b>		
3 Aire acondicionado tipo Mini-Split 3 toneladas \$82,476.00			
2 Aire acondicionado tipo Mini Split de 18000 BTU \$ 22,504.00			
<b>CONSERVACIÓN Y MTTO MENOR</b>	18,427.54		
Tramite de Fact. de Reyol 20/04/2023 quedó atrapado el recurso			
factura Desarrollo de Proyectos Reyol Sa De Cv 22/05/2023	<b>18,427.54</b>		
<b>ARRENDAMIENTO DE EQUIPO DE TRANSPORTE</b>	<b>56,000.00</b>		
Transporte de alumnos			
<b>MUEBLES DE OFICINA Y ESTANTERIA</b>	<b>38,713.84</b>		
Mesa De Juntas Ovalada			
Archivero Vertical Metálico			
Pizarrón de 2.40 X 1.20 Mts			
Sillas secretariales			
<b>EQUIPO DE COMPUTO Y DE TECNOLOGÍAS DE LA INFORMACIÓN</b>	<b>162,267.64</b>		
10 Computadoras de Escritorio			
<b>GASTOS COMPROMETIDOS/REQUISICIONES</b>			
<b>EQUIPOS Y APARATOS AUDIOVISUALES</b>	<b>159,992.22</b>		
Pantalla TV 65" \$ 124,254.72 Req 13201			
Receptor Profesional \$ 35,737.50 Req 18856			
<b>MATERIALES ACCESORIOS Y SUMUNISTRO DE LABORATORIO</b>	<b>1,148.40</b>		
Pipetas Pasteur de Vidrio Tallo Largo Req 16247			
Pipetas Pasteur de Vidrio Tallo Corto			
Papel Seda Block de 100 Hojas			
<b>EQUIPO MÉDICO Y DE LABORATORIO</b>	<b>885,737.21</b>		
Simulador de Auscultación \$587,437.20 Req 14502			
Simulador Clínico de Pelvis Femenina \$73,793.61 Req 14502			
Sillón Diván \$ 9,906.40 Req 16245			

Sistema De Adquisición y Análisis \$214,600.00 Req 18335

<b>MATERIAL ELÉCTRICO Y ELECTRÓNICO</b>	1,777.60		
Cable HDMI de 30 Mts Req 14707 Req 5991			
AFECTACIONES SEMI-MANUAL			
16/06/2023 SIN ACCESO A INFORMACION	1,896.88		
26/06/2023 SIN ACCESO A INFORMACION	7,216.86		
<b>Ajustes del sistema por (Requisiciones) dif. y ajustes de precios</b>	<b>-20,246.79</b>		
<b>Total Egresos</b>	<b>1,669,961.74</b>	<b>0.00</b>	<b>1,669,961.74</b>
<b>Diferencia</b>	<b>1,923,576.50</b>	<b>91,110.66</b>	<b>2,014,687.16</b>

Mes inicial= Primer mes del semestre

Mes final= Último mes del semestre

**NOTA:** EL TRAMITE DE LA FAC. DE REYOL \$ 18,427.54 SE CANCELA EN AGOSTO

DE ACUERDO AL SISTEMA QUEDO ATRAPADO EL RECURSO (Provisionalmente)

Minatitlan, Ver. A 26 de octubre de 2023

\_\_\_\_\_  
Dra. Andrea Isabel Torres Zugaide

C. Presidente

\_\_\_\_\_  
Mtro. Juan Carlos López Luna

C. Secretario

\_\_\_\_\_  
Dra. Yhara Betzabe Hidalgo Guapillo

C. Vocal

\_\_\_\_\_  
Mtra. Mónica Hernández Guapillo

C. Vocal

\_\_\_\_\_  
C. Mildred Carolina Rodríguez Pereyra

C. Vocal

\_\_\_\_\_  
C. Carolina Toledo Alemán

C. Vocal

\_\_\_\_\_  
C. Rosalba Atenea Domínguez García

C. Vocal

UNIVERSIDAD VERACRUZANA

Facultad de MEDICINA

Programa educativo: 14160

Región Coatzacoalcos- Minatitlán

"Informe de ingresos y aplicación de las cuotas voluntarias del Comité Pro-Mejoras"

Semestre Febrero 23-Julio 23

**R e s u m e n**

Concepto	Semestre		Anual
	Febrero/Julio	Jul-23	
Remanente del ejercicio anterior	3,593,538.24	-	3,593,538.24
Ingresos del semestre	-	91,110.66	91,110.66
Transf. por Rec. de Equipamiento	-	-	-
Descuento sobre compras	-	-	0.00
<b>Total ingresos</b>	<b>3,593,538.24</b>	<b>91,110.66</b>	<b>3,684,648.90</b>
Egresos del semestre	1,669,961.71	-	1,669,961.74
Transferencia de disp. fin. de ingre	-	-	-
<b>Total egresos</b>	<b>-</b>	<b>-</b>	<b>1,669,961.74</b>
<b>Diferencia</b>	<b>1,923,576.53</b>	<b>91,110.66</b>	<b>2,014,687.16</b>

Mes inicial= Primer mes del semestre

Mes final= Último mes del semestre

**NOTA:** EL TRAMITE DE LA FAC. DE REYOL \$ 18,427.54 SE CANCELA EN AGOSTO

DE ACUERDO AL SISTEMA QUEDO ATRAPADO EL RECURSO (Provisionalmente)

Minatitlan, Ver. A 26 de octubre de 2023

Dra. Andrea Isabel Torres Zugaide

C. Presidente

Mtro. Juan Carlos López Luna

C. Secretario

ra. Yhara Betzabe Hidalgo Guapillo

C. Vocal

Mtra. Mónica Hernández Guapillo

C. Vocal

Mildred Carolina Rodríguez Pereyra

C. Vocal

C. Carolina Toledo Alemán

C. Vocal

C. Rosalba Atenea Dominguez García

C. Vocal

# SERVICIOS DE CAPACITACIÓN PERSONA MORAL

**RFC emisor:** AMF831203ZR4 **Folio fiscal:** 6CD4F8CB-89A3-4F1C-845F-603A74270875  
**Nombre emisor:** ASOCIACION MEXICANA DE FACULTADES Y ESCUELAS DE MEDICINA **No. de serie del CSD:** 00001000000509836606  
**RFC receptor:** LIVE450101FM9 **Código postal, fecha y hora de emisión:** 03100 2023-02-27 16:13:45  
**Nombre receptor:** UNIVERSIDAD VERACRUZANA **Efecto de comprobante:** Ingreso  
**Código postal del receptor:** 91000 **Régimen fiscal:** Personas Morales con Fines no Lucrativos  
**Régimen fiscal receptor:** Personas Morales con Fines no Lucrativos **Exportación:** No aplica  
**Uso CFDI:** Gastos en general

## Conceptos

Clave del producto y/o servicio	No. identificación	Cantidad	Clave de unidad	Unidad	Valor unitario	Imposto	Descuento	Obligación impuesto
8011033		1.00	ACT	Actividad	\$ 41,200.00	\$ 206.00		No objeto de impuesto
Reservaciones: CUOTA ANUAL ANFEM 2023								
Número de procedimiento: 00000000000000000000								
Número de cuenta predial: 00000000000000000000								

**Moneda:** Peso Mexicano **Subtotal** \$ 41,200.00  
**Forma de pago:** Cheque Nominativo **Total** \$ 41,200.00  
**Método de pago:** Pago en una sola exhibición

## Salto digital del CFDI:

b4xHjgd45541WlGsdHwYFRaTZDT0e03hg5oVMy6F0a5K6X17Jl3SUofohuRNECupYjrmZCZyOrPpG2D5XaVH+uHONj7Cm6el.v1tyXpM5L.YpAeIC7Bm4ZALhORIXQ6t1XkD  
 s7m3+r091DaUjppXmUJ7BnLVUJF1u9+27j8D225uJCAQ0X42FEa6S9MRQVTCybnAP1ta.CSU1uAPpYd9bdt9uV519tq5OnkxmpaarP9D6RDKagHwXyZrvZ27aYBA6fNmDw  
 CQuXWO7q3aC2Nhp9P+RwWwHr9CQjphTwtu6HcVvq9Cehb4w==

## Salto digital del SAT:

gTbZymBM1qNaaFMcMNgQyVaa02ccVvYRtanHjhcZFGyAK6tK60.KP65JMqD1g+8Vh1CpPwBrFCS8N7mCQZemYXm26F15f3kRZ8ypcKQpOyQZBcy+upAgba1vIEa+muY8  
 On5povdDmZEcnXBle0a1FCNTv5e8e1DLYa18Fae60MG1AeGDVigDw+D3aWwDQz1zrQ2KHhAyuhDm4UO14aAg0J2h7JuzhTegX3UDaMS26a7OXLY17e9gMZTzG3tbXJvQ  
 17uzh5hKRD.9p79FELAs+BL0x6N1+JkO24gByF03at9meRvYDQqBA==



## Cadena Original del complemento de certificación digital del SAT:

[1.1]6CD4F8CB-89A3-4F1C-845F-603A74270875/2023-02-27T16:14:22[SAT970701N63p4a6j4a5541WlGsdHwYFRaTZDT0e03hg5oVMy6F0a5  
 K6X17Jl3SUofohuRNECupYjrmZCZyOrPpG2D5XaVH+uHONj7Cm6el.v1tyXpM5L.YpAeIC7Bm4ZALhORIXQ6t1XkDs7m3+r091DaUjppXmUJ7BnLVUJF1u9+27j8D225uJCAQ0X42FEa6S9MRQVTCybnAP1ta.CSU1uAPpYd9bdt9uV519tq5OnkxmpaarP9D6RDKagHwXyZrvZ27aYBA6fNmDwCQuXWO7q3aC2Nhp9P+RwWwHr9CQjphTwtu6HcVvq9Cehb4w==][00001000000504465028]

**RFC del proveedor de certificación:** SAT970701N63 **Fecha y hora de certificación:** 2023-02-27 16:14:22  
**No. de serie del certificado SAT:** 00001000000504465028

# INSTALACIONES ELÉCTRICAS EN INMUEBLES



**COSEGE S.A. DE C.V.**  
COS181025182

RÉGIMEN FISCAL: 601 - General de Ley Personas Morales  
Circuito Jardines, INT2746 B, Bahía de San Martín, 96536, Coahuila de Zaragoza, Veracruz, México

**CLIENTE**

UNIVERSIDAD VERACRUZANA  
LIVE450101FM9

USO CFDI: G03 - Gastos en general  
LOMAS DEL ESTADIO S/N. ZONA UNIVERSITARIA, 91000, Xalapa-Enriquez, Xalapa Veracruz, México

**FOLIO 3217**  
**FOLIO FISCAL (UUB)**

CABAF 66D-F 18C-4236-9E3D-1917 ABFB521C  
**NO. DE SERIE DEL CERTIFICADO DEL SAT**  
00001600000560204896

**NO. DE SERIE DEL CERTIFICADO DEL EMISOR**

00001000000516059432

**FECHA Y HORA DE CERTIFICACIÓN**

2023-03-08T10:07:45

**RFC PROVEEDOR DE CERTIFICACIÓN**

STAD903206B9

**FECHA Y HORA DE EMISIÓN DE CFDI**

2023-03-08T09:57:38

**LUGAR DE EXPEDICIÓN**

56536

CONCEPTOS				
Cantidad	Unidad	Descripción	Precio Unitario	Importe
37.00	MTR - MTS	SUMINISTRO E INSTALACION DE 37 MTS DE TUBO CONDUIT GALVANIZADO DE 3/4, INCLUYE: 5 COPLES DE 3/4, 4 CURVAS DE 3/4, 20 ABRAZADERAS PARA SU FIJACION DE EL TIPO OMEGA DE 3/4, HERRAMIENTA, MANO DE OBRA Y TODO LO NECESARIO PARA SU CORRECTA EJECUCION	\$ 102.00	\$ 3,774.00
Clave Prod. Serv. - 83101800 Servicios eléctricos				
Impuestos:				
Traslados:				
002 IVA Base - \$ 3,774.00 Tasa - 0.160000 Importe - \$ 603.84				
18.00	H87 - SERVICIO	SUMINISTRO E INSTALACION DE 10 CONDULET DE LA SERIE OVALADA DE 3/4, INCLUYE HERRAMIENTA, MANO DE OBRA Y TODO LO NECESARIO PARA SU CORRECTA EJECUCION	\$ 108.00	\$ 1,960.00
Clave Prod. Serv. - 83101800 Servicios eléctricos				
Impuestos:				
Traslados:				
002 IVA Base - \$ 1,080.00 Tasa - 0.160000 Importe - \$ 172.80				
6.00	H87 - PZAS	SUMINISTRO E INSTALACION DE 6 CAJAS DEL TIPO FS D 3/4, INCLUYE: FIJACION, HERRAMIENTA, MANO DE OBRA Y TODO LO NECESARIO PARA SU CORRECTA EJECUCION	\$ 140.00	\$ 840.00
Clave Prod. Serv. - 83101800 Servicios eléctricos				
Impuestos:				
Traslados:				
002 IVA Base - \$ 840.00 Tasa - 0.160000 Importe - \$ 134.40				
2.00	H87 - PZAS	SUMINISTRO E INSTALACION DE 2 INTERRUPTORES DEL TIPO 00 DE 1X20, INCLUYE: HERRAMIENTA, MANO DE OBRA Y TODO LO NECESARIO PARA SU CORRECTA EJECUCION	\$ 300.00	\$ 600.00
Clave Prod. Serv. - 83101800 Servicios eléctricos				
Impuestos:				
Traslados:				
002 IVA Base - \$ 600.00 Tasa - 0.160000 Importe - \$ 96.00				
6.00	H87 - PZAS	SUMINISTRO E INSTALACION DE 6 CONTACTOS DUPLEX CON CONEXION A TIERRA DE LA MARCA ROYER, INCLUYE: CONEXIONES, HERRAMIENTA, MANO DE OBRA Y TODO LO NECESARIO PARA SU CORRECTA EJECUCION	\$ 120.00	\$ 720.00
Clave Prod. Serv. - 83101800 Servicios eléctricos				
Impuestos:				
Traslados:				
002 IVA Base - \$ 720.00 Tasa - 0.160000 Importe - \$ 115.20				
150.00	MTR - MTS	SUMINISTRO E INSTALACION DE 150 MTS DE CABLE CAL. 12 EN DUCTO, INCLUYE CONEXIONES, HERRAMIENTA, MANO DE OBRA Y TODO LO NECESARIO PARA SU CORRECTA EJECUCION	\$ 15.00	\$ 2,250.00
Clave Prod. Serv. - 83101800 Servicios eléctricos				
Impuestos:				
Traslados:				
002 IVA Base - \$ 2,250.00 Tasa - 0.160000 Importe - \$ 360.00				

**IMPORTE CON LETRA**

**TIPO DE COMPROBANTE**  
**FORMA DE PAGO**  
**MÉTODO DE PAGO**  
**MONEDA**

DIEZ MIL SETECIENTOS CUARENTA Y SEIS PESOS, 24/100 MXN

1 - Ingreso  
99 - Por definir  
PPD - Pago en parcialidades o diferido  
MXN - Peso Mexicano

**SUBTOTAL** \$ 9,264.00  
**TRASLADO IVA TASA 0.160000** \$ 1,482.24  
**TOTAL** \$ 10,746.24

# SISTEMA DE AIRE ACONDICIONADO



# CONSERVACIÓN Y MANTENIMIENTO MENOR

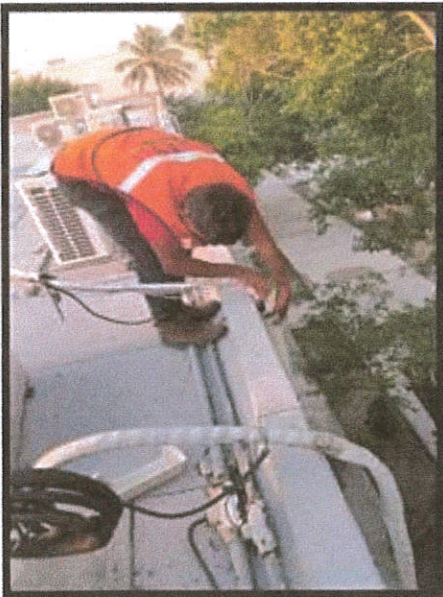
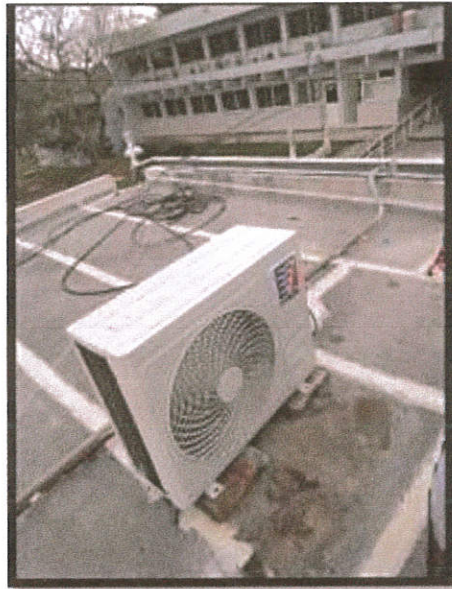
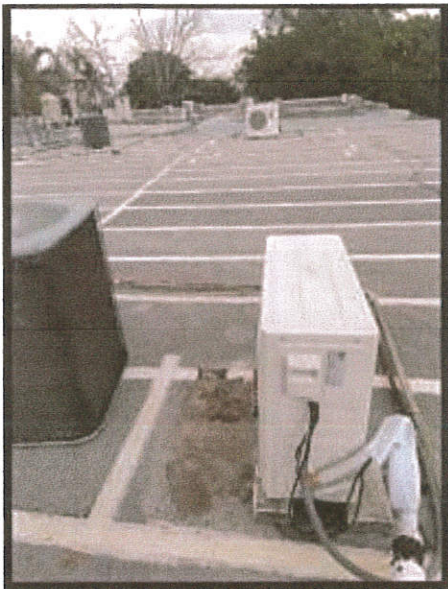

# ARRENDAMIENTO DE EQUIPO DE TRANSPORTE





# MUEBLES DE OFICINA Y ESTANTERIA



# EQUIPO DE COMPUTO Y DE TECNOLOGÍAS DE LA INFORMACIÓN



# GASTOS COMPROMETIDOS / REQUISICIONES

- EQUIPOS Y APARATOS AUDIOVISUALES
- MATERIALES ACCESORIOS Y SUMUNISTRO DE LABORATORIO
- EQUIPO MÉDICO Y DE LABORATORIO
- MATERIAL ELÉCTRICO Y ELECTRÓNICO