

UNIVERSIDAD VERACRUZANA
Facultad de Contaduría y Administración
Programa educativo Ingeniería de Software
Región Coatzacoalcos- Minatitlán
"Informe de ingresos y aplicación de las cuotas voluntarias del Comité Pro-Mejoras"
semestre Febrero - Julio 2025

R e s u m e n

Concepto	Semestre		Anual
	Agosto 2024 - Enero 2025	Febrero - Julio 2025	
Remanente del ejercicio anterior	981,321.05		981,321.05
Remanentes de requisiciones comprometidas y reintegros	7,457.10	95,060.30	102,517.40
Ingresos del semestre	129,065.00	119,390.00	248,455.00
Transferencia de disp. fin. de ingresos propios			
Total ingresos	1,117,843.15	214,450.30	1,332,293.45
Egresos del semestre	164,231.81	541,079.31	705,311.12
Diferencia	953,611.34	-326,629.01	626,982.33

Mes inicial= Primer mes del semestre

Mes final= Último mes del semestre

Coatzacoalcos, Ver., a 18 de agosto de 2025

C. Presidente

Mtra. Helena del Carmen Zapata Lara

C. Vocal

Dr. Amado Alonso Guillén

C. Vocal

Luis Felipe Pío Sánchez

C. Secretario

Mtro. Omar Elías Sarmiento Quezada

C. Vocal

Dr. Belizario Antonio Paceco

C. Vocal

Ximena Itzel Ramos Mendoza

C. Vocal

Luis Enrique Domínguez Rodríguez



Universidad Veracruzana
Facultad de Contaduría y Administración
Campus Coatzacoalcos

UNIVERSIDAD VERACRUZANA
Facultad de Contaduría y Administración
Programa educativo Ingeniería de Software
Región Coatzacoalcos- Minatitlán

"Informe de Ingresos y aplicación de las cuotas voluntarias del ComIté Pro-Mejoras"
semestre Febrero - Julio 2025

A n á l i s i s

Concepto	Importes		
	Saldo inicial	Febrero	Saldo final
Remanente del ejercicio anterior	953,611.34	0.00	953,611.34
Ingresos			
Cuotas voluntarias		119,390.00	119,390.00
Remanentes de requisiciones comprometidas y reintegros (Febrero - Julio 25)		95,060.30	95,060.30
Transferencia de disp. Fin. Ing. Propios			0.00
Total Ingresos	953,611.34	214,450.30	1,168,061.64
Egresos			
Conservación y Mantenimiento Menor realizado por Entidades Académicas y Dependencias		13,616.91	13,616.91
Suministro y colocación de gabinetes de luminarias, del tercer nivel, del edificio E.		13,616.91	
Equipo de Cómputo y de Tecnologías de la Información		105,792.49	105,792.49
Compra de 3 computadoras de escritorio, requisición 36491.		105,792.49	
Equipo de Cómputo y de Tecnologías de la Información		91,387.64	91,387.64
Compra de 5 computadoras de escritorio, requisición 37999.		91,387.64	
Arrendamiento de Equipo de Transporte Autobuses	0.00	120,000.00	120,000.00
Traslado de 42 alumnos y 1 docente responsable para asistir al TalentLand, en Zapotlán, Jalisco, del 20 al 25		120,000.00	
Conservación y Mantenimiento Menor realizado por Entidades Académicas y Dependencias		10,457.83	10,457.83
Suministro, mantenimiento de instalación eléctrica, del tercer nivel, del edificio E.		10,457.83	
Asistencia de Estudiantes a Congresos, Convenciones, Seminarios, Simposios y Otros Eventos Académicos		70,855.04	70,855.04
Viáticos de 6 alumnos y 2 docentes responsables para asistir a Infomatrix Iberoamérica, en Ixtlahuaca,		70,855.04	
Materiales Complementarios		58,857.40	58,857.40
Instalación de personas, en el Laboratorio de LIS, requisición		58,857.40	
Arrendamiento de Equipo de Transporte Vehículos		49,000.00	49,000.00
Traslado de 6 alumnos y 2 docentes responsables para asistir a Infomatrix Iberoamérica, en Ixtlahuaca,		49,000.00	
Servicios de Capacitación		21,112.00	21,112.00
Pago de cuota anual de ANIEI		21,112.00	
Total Egresos	0.00	541,079.31	541,079.31
Diferencia	953,611.34	-326,629.01	626,982.33

Mes Incl= Primer mes del semestre

UNIVERSIDAD VERACRUZANA
 Facultad de Contaduría y Administración
 Programa educativo Ingeniería de Software
 Región Coatzacoalcos- Minatitlán
 "Informe de ingresos y aplicación de las cuotas voluntarias del Comité Pro-Mejoras"
 semestre Febrero - Julio 2025

Análisis

Concepto	Saldo inicial		Importes		Saldo final
	Febrero		Mes de Julio		

Mes final= Último mes del semestre

Coatzacoalcos, Ver., a 18 de agosto de 2025

C. Presidente
 Mra. Helena del Carmen Zapata Lara

C. Vocal
 Dr. Amador Alonso Guillén

C. Vocal
 Luis Felipe Pilo Sánchez

C. Secretario
 Mra. Omar Elias Sarmiento Quezada

C. Vocal
 Dr. Belizario Antonio Macaco

C. Vocal
 Ximena Itzatl Ramos Mendoza

C. Vocal
 Luis Enrique Domínguez Rodríguez



Universidad Veracruzana
 Facultad de Contaduría y Administración
 Campus Coatzacoalcos

MTRA. HELENA DEL CARMEN ZAPATA LARA
DIRECTORA DE LA FACULTAD DE CONTADURIA Y ADMINISTRACION
CAMPUS COATZACOALCOS
PRESENTE

Por medio de la presente me permito hacer de su conocimiento que con fecha 26 de febrero del año 2025 fueron terminados los **“Trabajos de mantenimiento eléctrico en tercera planta del edificio E de la facultad de Contaduría y administración de la Universidad Veracruzana, Campus Coatzacoalcos.”** por lo que anexo el siguiente reporte fotográfico de las actividades realizadas.



922 101 78 31



eme.construcciones@outlook.com

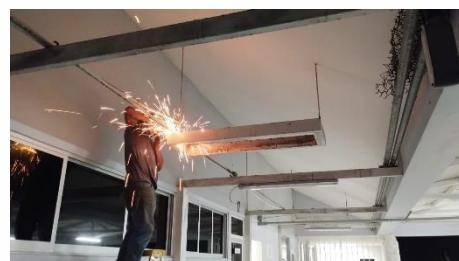
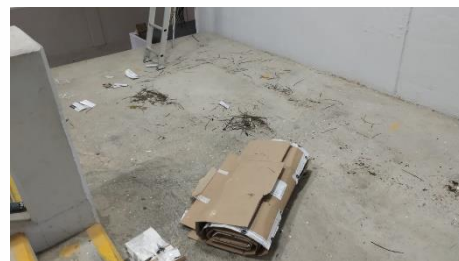

Sin otro particular, aprovecho la ocasión para enviarle un cordial saludo.



922 101 78 31



eme.construcciones@outlook.com

ARQ. EL MANUEL GOMEZ PEREZ
REPRESENTANTE LEGAL

ALTA COMERCIALIZACION EN OFICINAS

Emisor:

RFC: ACO961216RBA

Régimen Fiscal: 601 General de Ley Personas Morales

Este documento es una representación impresa de un CFDI

Domicilio Fiscal: AV. 20 de Noviembre Ote 374-A Xalapa Enríquez Centro Xalapa Veracruz México 91000

Tipo de Comprobante: I - Ingreso

Serie: G

Folio: 13669

Fecha: 15/May/2025 11:01:00

Receptor:

Cliete: UNIVERSIDAD VERACRUZANA

RFC: UVE450101FM9

Uso CFDI: G03 Gastos en general

Régimen Fiscal: 603 - Personas Morales con Fines no Lucrativos

Domicilio Fiscal: Lomas del estadio SN Zona Universitaria Xalapa Veracruz México 91000

Método de Pago: PPD - Pago en parcialidades o diferido

Forma de Pago: 99 - Por definir

Moneda: MXN - Peso Mexicano

Cantidad	Unidad	Clave Un	Clave Prod/Servicio	Descripción	Valor unitario	Descuento	Impuestos	Importe
5.0000	PIEZA	H87 - Pieza	43211507 - Computadores de escritorio	COMPUTADORA DE ESCRITORIO PC3 25 Procesador físico de 14va. generación vigente, Intel Core i5-14500 (24MB Cache) con 14 núcleos independientes (6 P-core+ 8 E-core), velocidad 2.6Ghz (frecuencia base) hasta 5.0Ghz (turbo), Tecnología Vpro, Chip set Intel 0670 con soporte para administración fuera de banda basada en el estándar DMTF (Vpro), Memoria RAM: 16GB SDRAM DDR5 4800MHz U DI MM (2 DIMM's x 8GB), Disco Duro de estado sólido: 1TB SSD, tamaño M.2 2280, PCIe Gen4 TLC Opal, Pantalla LCD de 23.8" resolución máxima 1920 x 1080 píxeles con entradas: VGA y HDMI mca. LENOVO, Incluye cámara Web de 1080p externa con conectividad USB, mca: Perfect Choice, Gabinete: De forma compacta (SFF), Sistema Operativo: Microsoft Windows 11 Home SL de 64 bits en español, Garantía: 3 años en partes y mano de obra con servicio en sitio, Marca: Lenovo, Modelo: THINKCENTRE M70s. SOLICITUD: 212730-SERIES ADJUNTAS	\$15,756.49	\$0.00	Importe: 12605.19	\$78,782.45



Universidad Veracruzana
Facultad de Contaduría y Administración
Campus Coatzacoalcos

Total con letra: noventa y un mil trescientos ochenta y siete Pesos 64/100 M.N.

Tipo Relación:

Folio Fiscal: 8BA440D0-8660-41B4-93C3-1F8D9AE349A0

Serie del Certificado del emisor: 00001000000703235335

No. de serie del Certificado del SAT: 00001000000709182898

Fecha y hora de certificación: 2025-05-15T11:01:05

Subtotal: \$78,782.45

Descuentos: \$0

Impuestos Traslados: \$12,605.19

Retención 5% al millar: \$0

Total: \$91,387.64



Sello digital del CFDI

nK0m+zCXVP1oG2NNcrIPniewPrK8alNqldfjXGk98Qhb1i0+BsJuREaxEOGvKaqIm6h33lMYwY3nzqeOAb+swNlzzKB49aLbsTsuo7XFcc4rUXIYPNW8gd0SnI
BLS/bZ6Ycx5EHZ+zgZvpPegGGnnXKBNZimY0iuMYbnNMsTcreqUwo5fux3e6bIW/BRhi9uLQTJL6QD0LNizawcUBAB0Yn8ryepgi7jZg5vRYkUOI4hTMJq+n8dQirR
OPBAVJ52pydr9a6Lc4c5ztFidvPk3pcB2a2+kEvzH9eGyDcmx0rM+eZ+DdDfQNBmOf3s4l2g5hgRwZGAXcpXRMQ==

Sello del SAT

IQko1fRGILkys/P1hiQnQkBZrj5pQhxTdK6LqL88INW5RapqGj+6pE9mwBbBARbfnPhNakD6ZUWfQj6Hh9GxoAm42Gmg4XgYhzig+n3YbNxU791UEpnba/9Zs8z1lp
CPIRThqmAF/R3lgW+kaoPIf0Acq6+kce6OjppuDOW1fhdS2PF1MZZukZhwGEmihifzn9xUuwHWKXKnL4TVKMqHmbx4DVW8gwpY30ScwzJC+heNagho9QAI3vD+lxr
BLSFumNhV1oMKiU6Fqfjux8lV8QoJoZptUvYKMKk+eW0+hvNCgbFJA12Uur3XCNVuuvVs3mxt1Ve5J1By7yjkzvWw==

Cadena original del complemento del certificación digital del SAT

[[1.1]8BA440D0-8660-41B4-93C3-1F8D9AE349A0|2025-05-15T11:01:05|MAS0810247C0|nK0m+zCXVP1oG2NNcrIPniewPrK8alNqldfjXGk98Qhb1i0+BsJuRE
axEOGvKaqIm6h33lMYwY3nzqeOAb+swNlzzKB49aLbsTsuo7XFcc4rUXIYPNW8gd0SnIBLS/bZ6Ycx5EHZ+zgZvpPegGGnnXKBNZimY0iuMYbnNMsTcreqUwo5fux3e6b
IW/BRhi9uLQTJL6QD0LNizawcUBAB0Yn8ryepgi7jZg5vRYkUOI4hTMJq+n8dQirROPBAVJ52pydr9a6Lc4c5ztFidvPk3pcB2a2+kEvzH9eGyDcmx0rM+eZ+DdDfQNBmOf
f3s4l2g5hgRwZGAXcpXRMQ==|00001000000709182898]]

Sello:

Firma:

Fecha:

Puesto: Administrador FCA

Nombre: Omar E. Samierth Ocereda

RECIBI MERCANCIA COMPLETA Y EN BUEN ESTADO:

Xalapa, Ver. A 15 de Mayo del 2025
F-G13669

Universidad Veracruzana
Lomas del estadio S/N
Colonia Centro

ANEXO FACTURA

Factura: 13669

Folio fiscal: 8BA440D0-8660-41B4-93C3-1F8D9AE349A0

CANTIDAD: 5 EQUIPOS

DESCRIPCIÓN

COMPUTADORA DE ESCRITORIO PC3_ 25 Procesador físico de 14va. Generación vigente, Intel Core i5-14500 (24MB Cache) con 14 núcleos independientes (6 P-core+ 8 E-core), velocidad 2.6Ghz (frecuencia base) hasta 5.0GHz (turbo), Tecnología Vpro, Chip set Intel 0670 con soporte para administración fuera de banda basada en el estándar DMTF (Vpro), Memoria RAM: 16GB SDRAM DDR5 4800MHz U DI MM (2 DIMM's x 8GB), Disco Duro de estado sólido: 1TB SSD. tamaño M.2 2280, PCIe Gen4 TLC Opal, Pantalla LCD de 23.8" resolución máxima 1920 x 1080 píxeles con entradas: VGA y HDMI mca. LENOVO, Incluye cámara Web de 1080p externa con conectividad USB, mca: Perfect Choice, Gabinete: De forma compacta (SFF). Sistema Operativo: Microsoft Windows 11 Home SL Garantía: 3 años en partes y mano de obra con servicio en sitio, Marca: Lenovo, Modelo: THINKCENTRE M70s.

SOLICITUD: 212730

No de series:

	CPU		MONITOR
1	MZ01LH90	1	VTV0KQ17
2	MZ01LH9Q	2	VTV0KQ28
3	MZ01LHA7	3	VTV0KQ21
4	MZ01LH9W	4	VTV0KPY7
5	MZ01LH9M	5	VTV0KP9R

Universidad Veracruzana
Facultad de Contaduría y Administración
Campus Coatzacoalcos

Recibe por parte de la Universidad:

Nombre completo Omar Elías Sarmiento Quezada

Fecha 19/05/25

Puesto Administrador FCA

Firma

Sello



Xalapa, Ver. A 19 de Mayo del 2025

F-G 13669

Universidad Veracruzana
Lomas del estadio S/N
Colonia Centro

Atención:
A quien corresponda

Por medio del presente me permito solicitar de la manera más atenta de su apoyo con la dirección a su cargo, para que se proceda llevar a cabo la actualización de la información que contiene en la base de datos de los bienes muebles e inmuebles de la Universidad Veracruzana.

Con referencia al equipo amparado en la factura G-13669 con pedido 212730 y folio fiscal: 8BA440D0-8660-41B4-93C3-1F8D9AE349A0

Para fines del control de bienes de la facultad, emitimos el presente documento, haciendo la aclaración de la FE de erratas sobre las series del equipo entregado por validación de garantía, quedando de la siguiente manera:

Dice:

COMPUTADORA DE ESCRITORIO PC3_ 25 Procesador físico de 14va. Generación vigente, Intel Core i5-14500 (24MB Cache) con 14 núcleos independientes (6 P-core+ 8 E-core), velocidad 2.6Ghz (frecuencia base) hasta 5.0GHz (turbo), Tecnología Vpro, Chip set Intel 0670 con soporte para administración fuera de banda basada en el estándar DMTF (Vpro), Memoria RAM: 16GB SDRAM DDR5 4800MHz U DI MM (2 DIMM's x 8GB), Disco Duro de estado sólido: 1TB SSD. tamaño M.2 2280, PCIe Gen4 TLC Opal, Pantalla LCD de 23.8" resolución máxima 1920 x 1080 píxeles con entradas: VGA y HDMI mca. LENOVO, Incluye cámara Web de 1080p externa con conectividad USB, mca: Perfect Choice, Gabinete: De forma compacta (SFF). Sistema Operativo: Microsoft Windows 11 Home SL de 64 bits en español, Garantía: 3 años en partes y mano de obra con servicio en sitio.

Marca: Lenovo, Modelo: THINKCENTRE M70s. SOLICITUD: 212730-SERIES ADJUNTAS

Debe:

COMPUTADORA DE ESCRITORIO PC3_ 25 Procesador físico de 14va. Generación vigente, Intel Core i5-14500 (24MB Cache) con 14 núcleos independientes (6 P-core+ 8 E-core), velocidad 2.6Ghz (frecuencia base) hasta 5.0GHz (turbo), Tecnología Vpro, Chip set Intel 0670 con soporte para administración fuera de banda basada en el estándar DMTF (Vpro), Memoria RAM: 16GB SDRAM DDR5 4800MHz U DI MM (2 DIMM's x 8GB), Disco Duro de estado sólido: 1TB SSD. tamaño M.2 2280, PCIe Gen4 TLC Opal, Pantalla LCD de 23.8" resolución máxima 1920 x 1080 píxeles con entradas: VGA y HDMI mca. LENOVO, Incluye cámara Web de 1080p externa con conectividad USB, mca: Perfect Choice, Gabinete: De forma compacta (SFF). Sistema Operativo: Microsoft Windows 11 Home SL de 64 bits en español, Garantía: 3 años en partes y mano de obra con servicio en sitio.

Marca: Lenovo, Modelo: THINKCENTRE M70s. Gen 5 SOLICITUD: 212730-SERIES ADJUNTAS

Sin más por el momento quedo a sus apreciables órdenes.

Atentamente
LCC. Yessica del Carmen Castro Aguirre
Representante Legal



Universidad Veracruzana
Facultad de Contaduría y Administración
Campus Coatzacoalcos

Hro. Omar Elias Sarmiento Quezada
Administrador FCA
14/05/25



ALTA COMERCIALIZACION EN OFICINAS

Emisor:

RFC: ACO961216RBA

Régimen Fiscal: 601 General de Ley Personas Morales

Este documento es una representación impresa de un CFDI

Domicilio Fiscal: AV. 20 de Noviembre Ote 374-A Xalapa Enríquez Centro Xalapa Veracruz México 91000

Tipo de Comprobante: I - Ingreso

Serie: G

Folio: 13677

Fecha: 15/May/2025 11:23:03

Receptor:

Cliente: UNIVERSIDAD VERACRUZANA

RFC: UVE450101FM9

Uso CFDI: G03 Gastos en general

Régimen Fiscal: 603 - Personas Morales con Fines no Lucrativos

Domicilio Fiscal: Lomas del estadio SN Zona Universitaria Xalapa Veracruz México 91000

Método de Pago: PPD - Pago en parcialidades o diferido

Forma de Pago: 99 - Por definir

Moneda: MXN - Peso Mexicano

Cantidad	Unidad	Clave Un	Clave Prod/Ser vicio	Descripción	Valor unitario	Descuento	Impuestos	Importe
3.0000	PIEZA	H87 - Pieza	43211507 - Computadores de escritorio	COMPUTADORA DE ESCRITORIO PC3_25 Procesador fisico de 14va. generación vigente, Intel Core i5-14500 (24MB Cache) con 14 núcleos independientes (6 P-core+ 8 E-core), velocidad 2.6Ghz (frecuencia base) hasta 5.0GHz (turbo), Tecnología Vpro, Chip set Intel 0670 con soporte para administración fuera de banda basada en el estándar DMTF (Vpro), Memoria RAM: 16GB SDRAM DDR5 4800MHz U DI MM (2 DIMM's x 8GB), Disco Duro de estado sólido: 1TB SSD, tamaño M.2 2280, PCIe Gen4 TLC Opal, Pantalla LCD de 23.8" resolución máxima 1920 x 1080 píxeles con entradas: VGA y HDMI mca. LENOVO, Incluye cámara Web de 1080p externa con conectividad USB, mca: Perfect Choice, Gabinete: De forma compacta (SFF), Sistema Operativo: Microsoft Windows 11 Home SL de 64 bits en español, Garantía: 3 años en partes y mano de obra con servicio en sitio, Marca: Lenovo, Modelo: THINKCENTRE M70s. SOLICITUD: 210952-SERIES.MZ01LHAH-MZ01LHAF-MZ01LH82/VTV0KPYJ-VTV0KPYW-VTV0KPYZ	\$15,756.49	\$0.00	Importe: 7563.12	\$47,269.47



Universidad Veracruzana

Facultad de Contaduría y Administración

Campus Coatzacoalcos

Subtotal: \$47,269.47

Descuentos: \$0

Impuestos Trasladados: \$7,563.12

Retención 5% al millar: \$0

Total: \$54,832.59

Total con letra: cincuenta y cuatro mil ochocientos treinta y dos Pesos 59/100 M.N.

Tipo Relación:

Folio Fiscal: 50DB6B01-FA8A-4F73-BD43-2DC1267E6BC6

Serie del Certificado del emisor: 00001000000703235335

No. de serie del Certificado del SAT: 00001000000709182898

Fecha y hora de certificación: 2025-05-15T11:23:06



Sello digital del CFDI

JlaECmoV1K+PsmY3eWvJCJmZiAZZyjdqWcay545YOMG5SZKL48QM1Xm93Fa6Xyh+r4pSwG6zPsP6fABfGylGO2zA8uRBhZxhSmoziHYpXS1j4C1TL5qoRWCvRAB/Qg
zpl3wpwbj6iIEkz4Sv0KKfQWufrr+qeBU/8XxfMIRMq+PukJxriC4Y95e/ngf9BIMcBPRRshXKpISta4mPumH8icLpcCVxeq/wY+ql/gQRSjKLO9etfGZUC4iukdl
/5jl1fZEo+X/5OBA8Kkeji0UvRIWpFS16Nfy+WWSzDW+s4Mumw08Zc2hNL/bHhN4w07h2A1nG2eaVmoMxxbaLkP2A==

Sello del SAT

ZFYIs/YrSkvjog4xQzVn8Ha/S7ILHrk6wSegQgskvDmdX2z3Q8qtApX7imcTvPZ/3k2GSSDBfCOgMslErcNNZUUFHIZHaFxoEk9s+mx8cHbCnsx8pQ2d/1DkPhhAg2
sNQ2u2bWBhu87j9nVrtAodIK75Q3si5vBEkFr1DKxCaVfJbd9ZwVpRI9PKf6ZB7Cw5CiMHwgrnKhouqdQPvVbXX3IOyfsRZDqWk7liaA+1E42L8mZrNhhK0kdYjshOD
INLX1fK0IKNhhShHu2QEuz3gO4k3s5Z0HZmyLol5AJ3JSwWQsrOz/rKw5UqBIWav4ixXLXvUms70jLvEbV/Q==

Cadena original del complemento del certificación digital del SAT

||1.1|50DB6B01-FA8A-4F73-BD43-2DC1267E6BC6|2025-05-15T11:23:06|MAS0810247C0|JlaECmoV1K+PsmY3eWvJCJmZiAZZyjdqWcay545YOMG5SZKL48QM1X
m93Fa6Xyh+r4pSwG6zPsP6fABfGylGO2zA8uRBhZxhSmoziHYpXS1j4C1TL5qoRWCvRAB/QgZpl3wpwbj6iIEkz4Sv0KKfQWufrr+qeBU/8XxfMIRMq+PukJxriC4Y95e/
ngf9BIMcBPRRshXKpISta4mPumH8icLpcCVxeq/wY+ql/gQRSjKLO9etfGZUC4iukdl/5jl1fZEo+X/5OBA8Kkeji0UvRIWpFS16Nfy+WWSzDW+s4Mumw08Zc2hNL/bH
hN4w07h2A1nG2eaVmoMxxbaLkP2A==|00001000000709182898|

Nombre: Omar E Sarmiento Durazo
Puesto: Administrador FCA
Fecha: 14/05/25
Firma:
Sello:

Xalapa, Ver. A 19 de Mayo del 2025
F-G 13677

Universidad Veracruzana
Lomas del estadio S/N
Colonia Centro

Atención:
A quien corresponda

Por medio del presente me permito solicitar de la manera más atenta de su apoyo con la dirección a su cargo, para que se proceda llevar a cabo la actualización de la información que contiene en la base de datos de los bienes muebles e inmuebles de la Universidad Veracruzana.

Con referencia al equipo amparado en la factura G-13677 con pedido 210952 y folio fiscal 50DB6B01-FA8A-4F73-BD43-2DC1267E6BC6

Para fines del control de bienes de la facultad, emitimos el presente documento, haciendo la aclaración de la FE de erratas sobre las series del equipo entregado por validación de garantía, quedando de la siguiente manera:

Dice:

COMPUTADORA DE ESCRITORIO PC3_25 Procesador físico de 14va. generación vigente, Intel Core i5-14500 (24MB Cache) con 14 núcleos independientes (6 P-core+ 8 E-core), velocidad 2.6Ghz (frecuencia base) hasta 5.0GHz (turbo), Tecnología Vpro, Chip set Intel 0670 con soporte para administración fuera de banda basada en el estándar DMTF (Vpro), Memoria RAM: 16GB SDRAM DDR5 4800MHz U DI MM (2 DIMM's x 8GB), Disco Duro de estado sólido: 1TB SSD. tamaño M.2 2280, PCIe Gen4 TLC Opal, Pantalla LCD de 23.8" resolución máxima 1920 x 1080 píxeles con entradas: VGA y HDMI mca. LENOVO, Incluye cámara Web de 1080p externa con conectividad USB, mca: Perfect Choice, Gabinete: De forma compacta (SFF). Sistema Operativo: Microsoft Windows 11 Home SL de 64 bits en español, Garantía: 3 años en partes y mano de obra con servicio en sitio, Marca: Lenovo, Modelo: THINKCENTRE M70s. SOLICITUD: 210952-SERIES.MZ01LHAH-MZ01LHAF-MZ01LH82/VTV0KPYJ-VTV0KPYW-VTV0KPYZ5

Debe:

COMPUTADORA DE ESCRITORIO PC3_25 Procesador físico de 14va. generación vigente, Intel Core i5-14500 (24MB Cache) con 14 núcleos independientes (6 P-core+ 8 E-core), velocidad 2.6Ghz (frecuencia base) hasta 5.0GHz (turbo), Tecnología Vpro, Chip set Intel 0670 con soporte para administración fuera de banda basada en el estándar DMTF (Vpro), Memoria RAM: 16GB SDRAM DDR5 4800MHz U DI MM (2 DIMM's x 8GB), Disco Duro de estado sólido: 1TB SSD. tamaño M.2 2280, PCIe Gen4 TLC Opal, Pantalla LCD de 23.8" resolución máxima 1920 x 1080 píxeles con entradas: VGA y HDMI mca. LENOVO, Incluye cámara Web de 1080p externa con conectividad USB, mca: Perfect Choice, Gabinete: De forma compacta (SFF). Sistema Operativo: Microsoft Windows 11 Home SL de 64 bits en español, Garantía: 3 años en partes y mano de obra con servicio en sitio, Marca: Lenovo, Modelo: ThinkCentre M70s Gen 5, SOLICITUD: 210952-SERIES.MZ01LHAH-MZ01LHAF-MZ01LH82/VTV0KPYJ-VTV0KPYW-VTV0KPYZ5

Sin más por el momento quedo a sus apreciables órdenes.

Atentamente
LCC. Yessica del Carmen Castro Aguirre
Representante Legal

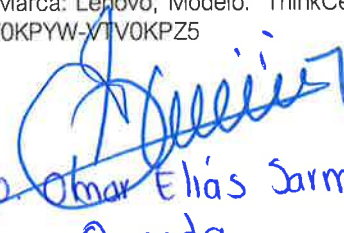

Universidad Veracruzana
Facultad de Contaduría y Administración
Campus Coatzacoalcos

Omar Elías Sarmiento
Querada
Administrador FCA
19 / 05 / 25





Coatzacoalcos, Ver., a 08 de abril de 2025

Traslado de 40 estudiantes y 1 docente responsable, para asistir al TalentLand 2025, en la Expo Guadalajara, ubicada en Av. Mariano Otero # 1499, Colonia Verde Valle, en Zapopan, Jalisco, del 20 al 25 de abril de 2025.

No.	Matricula	Nombre	Firma
1	S22021299	Avendaño Rodríguez Joseph Javier	
2	S22017016	Barrios Laureani Jorge Arturo	
3	S22017035	Bautista Ortiz Alejandra	
4	S23017354	Beltrán Guevara Roberto Carlos	Roberto
5	S22017037	Beltrán Santos Rafael Alejandro	
6	S24016705	Castro Ceniceros Juan Pablo	
7	S21017278	Cortés López Carlos Josué	
8	S22017019	Cruz Mendoza Jordan Jair	
9	S21017297	Domínguez de León Diego Jair	Diego
10	S21017293	Espinosa Álvarez Ángel Arturo	
11	S22017009	Francisco Vázquez Henry Enoch	
12	S21017291	Gallegos Díaz Luis Gerardo	LGGD
13	S22017014	García Cruz Carlos Manuel	

campus Coatzacoalcos
Av. Universidad Km. 7.5
C. P. 96538
Coatzacoalcos, Veracruz
México

Conmutador
(921) 21.15700

Extensión
55714

Fax.
(921) 21.15714

Correo electrónico
fcacoatza@uv.mx

Portal internet
www.uv.mx/coatza/admon



14	S24016733	Gutiérrez Hipólito Jesús Manuel	
15	S22017037	Gutiérrez Mendoza Julio	
16	S23017365	Gutiérrez Santiago Jesica Marissa	
17	S22017007	Hernández Montero Sebastián de Jesús	
18	S21017268	Jacinto Aguirre Habib	
19	S22017027	Jasso López Andrés Emilio	
20	S22017010	Landa Solano Ricardo	
21	S21021770	López Cruz Rocael	
22	S23017382	Maldonado Barrientos María Monserrat	
23	S21017269	Manzano Gallegos José Eduardo	
24	S23017372	Martínez Domínguez Elías	
25	S23017376	Martínez Jiménez Salvador	
26	S21017265	Morales Cruz Jesús Antonio	
27	S21017267	Morales García Gabriel Antonio	
28	S22017012	Nava Moya Alexis Yahir	
29	S24016727	Pérez Uscanga Evelyn	

ampus Coatzacoalcos
Av. Universidad Km. 7.5
C. P. 96538
Coatzacoalcos, Veracruz
México

Conmutador
(921) 21.15700

Extensión
55714

Fax.
(921) 21.15714

Correo electrónico
fcacoatza@uv.mx

Portal internet
www.uv.mx/coatza/admon



Universidad Veracruzana

Facultad de Contaduría y Administración

30	S22017017	Ramírez Terán Jesús Alejandro	
31	S21017296	Rodríguez Hernández Christian Jair	
32	S22017045	Rueda Díaz Luis Ángel	
33	S24016708	Ruíz Ponce Mario	
34	S21017266	Sandoval Veneroso Rafael Alejandro	
35	S21017300	Santes Primo José Francisco	
36	S23017351	Sarricolea Cortés Ethan Yahel	
37	S21021769	Vázquez Grimaldo Brian Michell	
38	S23017366	Vidó Villalvazo Enrique	
39	S21021768	Zapata Salgado Yahir	
40	S22017031	Zúñiga Román Roberto	
41	E00038705	Dr. Magdiel Omar Mercado Carrillo	

campus Coatzacoalcos
Av. Universidad Km. 7.5
C. P. 96538
Coatzacoalcos, Veracruz
México

Conmutador
(921) 21.15700

Extensión
55714

Fax,
(921) 21.15714

Correo electrónico
fcacoatza@uv.mx

Portal internet
www.uv.mx/coatza/admon



Universidad Veracruzana

Facultad de Contaduría y Administración
Campus Coatzacoalcos

Mtra. Helena del Carmen Zapata Lara
Directora FCA

Dr. Magdiel Omar Mercado Carrillo
Docente Responsable

MTRA. HELENA DEL CARMEN ZAPATA LARA
DIRECTORA DE LA FACULTAD DE CONTADURIA Y ADMINISTRACION
CAMPUS COATZACOALCOS
PRESENTE

Por medio de la presente me permito hacer de su conocimiento que con fecha 17 de abril del año 2025 fueron terminados los **"Trabajos de instalación eléctrica en el edificio E de la facultad de Contaduría y administración de la Universidad Veracruzana, Campus Coatzacoalcos."** por lo que anexo el siguiente reporte fotográfico de las actividades realizadas.

➤ **TRABAJOS REALIZADOS:**

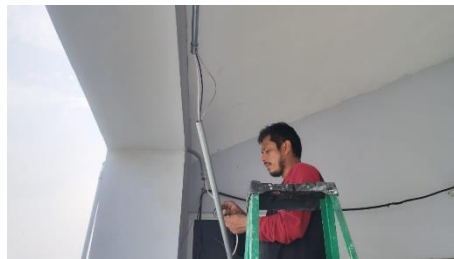

Sin otro particular, aprovecho la ocasión para enviarle un cordial saludo.

ARO. EL MANUEL GOMEZ PEREZ
REPRESENTANTE LEGAL

Emisor:
RFC: ACO961216RBA
Régimen Fiscal: 601 General de Ley Personas Morales
Este documento es una representación impresa de un CFDI
Domicilio Fiscal: AV. 20 de Noviembre Ote 374-A Xalapa Enríquez Centro Xalapa Veracruz México 91000

Tipo de Comprobante: I - Ingreso
Serie: G
Folio: 13986
Fecha: 08/Ago/2025 13:22:32
Método de Pago: PPD - Pago en parcialidades o diferido
Forma de Pago: 99 - Por definir
Moneda: MXN - Peso Mexicano

Receptor:
Cliente: UNIVERSIDAD VERACRUZANA
RFC: UVE450101FM9
Uso CFDI: G03 Gastos en general
Régimen Fiscal: 603 - Personas Morales con Fines no Lucrativos
Domicilio Fiscal: Lomas del estadio SN Zona Universitaria Xalapa Veracruz México 91000

Table with 10 columns: Cantidad, Unidad, Clave Un, Clave Prod/Servicio, Descripción, Valor unitario, Descuento, Impuestos, Importe. It contains three rows of data for 'PERSIANA TIPO 2' with quantities 25.4800, 5.0700, and 2.2500.

Universidad Veracruzana
Facultad de Contaduría y Administración
Campus Coatzacoalcos

Total con letra: diecisiete mil trescientos noventa Pesos 22/100 M.N.

Tipo Relación:
Folio Fiscal: 1424ABC2-4A0F-4731-9135-053D8CB375D0
Serie del Certificado del emisor: 00001000000703235335
No. de serie del Certificado del SAT: 00001000000709182898
Fecha y hora de certificación: 2025-08-08T13:22:36

Subtotal: \$14,991.57
Descuentos: \$0
Impuestos Traslados: \$2,398.65
Retencion 5% al millar: \$0
Total: \$17,390.22

Handwritten signature and stamp: 'Helen del Carmen Zapata Lara', 'FCA', '14/08/25'.



Sello digital del CFDI

Long alphanumeric strings representing digital signatures and hashes for the CFDI and SAT.

Sello del SAT

Cadena original del complemento del certificación digital del SAT

Long alphanumeric string representing the original chain of the digital certification complement.



Coatzacoalcos, Ver., a 19 de mayo de 2025

Traslado de 6 estudiantes y 2 docentes responsables, para asistir Infomatrix Iberoamérica 2025, en Ixtlahuaca, Estado de México, del 20 al 25 de mayo del año en curso.

No.	Matricula	Nombre	Firma
1	S21016942	Esmeralda Aurora Caamaño Orozco	
2	S22017035	Alejandra Bautista Ortiz	
3	S22017032	Luis Germán Cabrera Monteros	
4	S22016902	Danna Paola Guadalupe Castellanos Flores	
5	S22016886	Karely Ramírez Castillo	
6	S22016897	Valeria Melgoza Espinosa	
7	E00044451	Yesenia Janeth Juárez Juárez	
8	E00050564	Javier Pino Herrera	

campus Coatzacoalcos
Av. Universidad Km. 7.5
C. P. 96538
Coatzacoalcos, Veracruz
México

Conmutador
(921) 21.15700

Extensión
55714

Fax.
(921) 21.15714

Correo electrónico
fcacoatza@uv.mx

Portal internet
www.uv.mx/coatza/admon



Universidad Veracruzana
Facultad de Contaduría y Administración
Campus Coatzacoalcos

Mtra. Helena del Carmen Zapata Lara
Directora FCA

Dra. Yesenia Janeth Juárez Juárez
Docente Responsable

LIS

Instalación de persianas



Infomatrix Iberoamérica 2025



TalentLand 2025

