UNIVERSIDAD VERACRUZANA
Facultad de Contaduría y Administración
Programa educativo Gestión y Dirección de Negocios
Región Coatzacoalcos- Minatitlán
"Informe de ingresos y aplicación de las cuotas voluntarias del Comité Pro-Mejoras"
semestre Agosto 2022 - Enero 2023

Resumen

Concepto	Semestre		Anual
	Enero-Julio 2022	Agosto 22 - Enero 2023	
Remanente del ejercicio anterior	912,553.66		912,553.66
Remanentes de requisiciones comprometidas y reintegros	516,119.40	41,032.50	557,151.90
Ingresos del semestre	369,466.40	579,350.80	948,817.20
Transferencia de disp. fin. de ingresos propios			
Total ingresos	**1,428,673.06**	**620,383.30**	**2,049,056.36**
Egresos del semestre	318,164.06	91,181.94	409,346.00
Diferencia	**1,110,509.00**	**529,201.36**	**1,639,710.36**

Mes incial= Primer mes del semestre
Mes final= Último mes del semestre

Coatzacoalcos, Ver. A 13 de febrero de 2023

C. Presidente
Mtra. Helena del Carmen Zapata Lara

C. Secretario
Mtro. Omar Elías Sarmiento Quezada

C. Vocal
Dr. Juan José Chiñas Valencia

C. Vocal
Dr. Jaime Flores Alfonso

C. Vocal
Luis Felipe Pio Sánchez

C. Vocal
Temis Aurora Olivares Velázquez

C. Vocal
Lilandra Valeria Cortés Hernández

Universidad Veracruzana
Facultad de Contaduría y Administración
Campus Coatzacoalcos

UNIVERSIDAD VERACRUZANA
Facultad de Contaduría y Administración
Programa educativo Gestión y Dirección de Negocios
Región Coatzacoalcos- Minatitlán
"Informe de ingresos y aplicación de las cuotas voluntarias del Comité Pro-Mejoras"
semestre Agosto 2022 - Enero 2023

Análisis

Concepto	Importes		
	Saldo inicial Agosto	Mes de Enero	Saldo final
Remanente del ejercicio anterior	1,110,509.00	0.00	1,110,509.00
Ingresos			
Cuotas voluntarias		579,350.80	579,350.80
Remanentes de requisiciones comprometidas y reintegros (Ene-Jul 22)		41,032.50	41,032.50
Transferencia de disp. Fin. Ing. Propios			0.00
Total ingresos	**1,110,509.00**	**620,383.30**	**1,730,892.30**
Egresos			
Muebles de Oficina y Estantería		1,977.80	1,977.80
Adquisición de mueble de oficina		1,977.80	
Conservación y Mantenimiento Menor realizado por Entidades Académicas y Dependencias	0.00	24,717.18	24,717.18
Limpieza de superficie, suministro y aplicación de pintura de		24,717.18	
Arrendamiento de Equipo de Transporte Autobuses	0.00	64,486.96	64,486.96
Asistencia de 21 alumnos a las XVI Expo Nacional Emprendedora		64,486.96	
Total Egresos	**0.00**	**91,181.94**	**91,181.94**
Diferencia	**1,110,509.00**	**529,201.36**	**1,639,710.36**

Mes incial= Primer mes del semestre
Mes final= Último mes del semestre

Coatzacoalcos, Ver. A 13 de febrero de 2023

C. Presidente
Mtra. Helena del Carmen Zapata Lara

C. Secretario
Mtro. Omar Elías Sarmiento Quezada

C. Vocal
Dr. Juan José Chiñas Valencia

C. Vocal
Dr. Jaime Flores Alfonso

C. Vocal
Luis Felipe Pio Sánchez

C. Vocal
Temis Aurora Olivares Velázquez

C. Vocal
Lilandra Valeria Cortés Hernández

Universidad Veracruzana
Facultad de Contaduría y Administración
Campus Coatzacoalcos

ADRIÁN DOMÍNGUEZ RUEDA
RFC: DORA8502203E8 CURP: DORA850220HVZMDD07
CONSTRUCCIONES

Cliente: UNIVERSIDAD VERACRUZANA
PRESUPUESTO: CANALON DE AGUAS PLUVIALES EN EL EDIFICIO E

MARINA NACIONAL 1215
COL. FRUTOS DE LA REVOLUCIÓN
COATZACOALCOS, VER C.P 96470

TELÉFONO: 921 280 72 26
DIRECCIÓN DE CORREO ELECTRÓNICO:
adr_construcciones@hotmail.com

ADRIÁN DOMÍNGUEZ RUEDA
RFC: DORA8502203E8 CURP: DORA850220HVZMDD07
CONSTRUCCIONES

Cliente: UNIVERSIDAD VERACRUZANA
PRESUPUESTO: CANALON DE AGUAS PLUVIALES EN EL EDIFICIO E

ADRIAN DOMINGUEZ RUEDA
REPRESENTANTE LEGAL

MARINA NACIONAL 1215
COL. FRUTOS DE LA REVOLUCIÓN
COATZACOALCOS, VER C.P 96470

TELÉFONO: 921 280 72 26
DIRECCIÓN DE CORREO
ELECTRÓNICO:
adr_construcciones@hotmail.com

Cliente: UNIVERSIDAD VERACRUZANA
PRESUPUESTO: CANALON DE AGUAS PLUVIALES EN EL EDIFICIO E

ADRIAN DOMINGUEZ RUEDA
REPRESENTANTE LEGAL

MARINA NACIONAL 1215
COL. FRUTOS DE LA REVOLUCIÓN
COATZACOALCOS, VER C.P 96470

TELÉFONO: 921 280 72 26
DIRECCIÓN DE CORREO
ELECTRÓNICO:
adr_construcciones@hotmail.com

Cliente: UNIVERSIDAD VERACRUZANA
PRESUPUESTO: CANALON DE AGUAS PLUVIALES EN EL EDIFICIO E

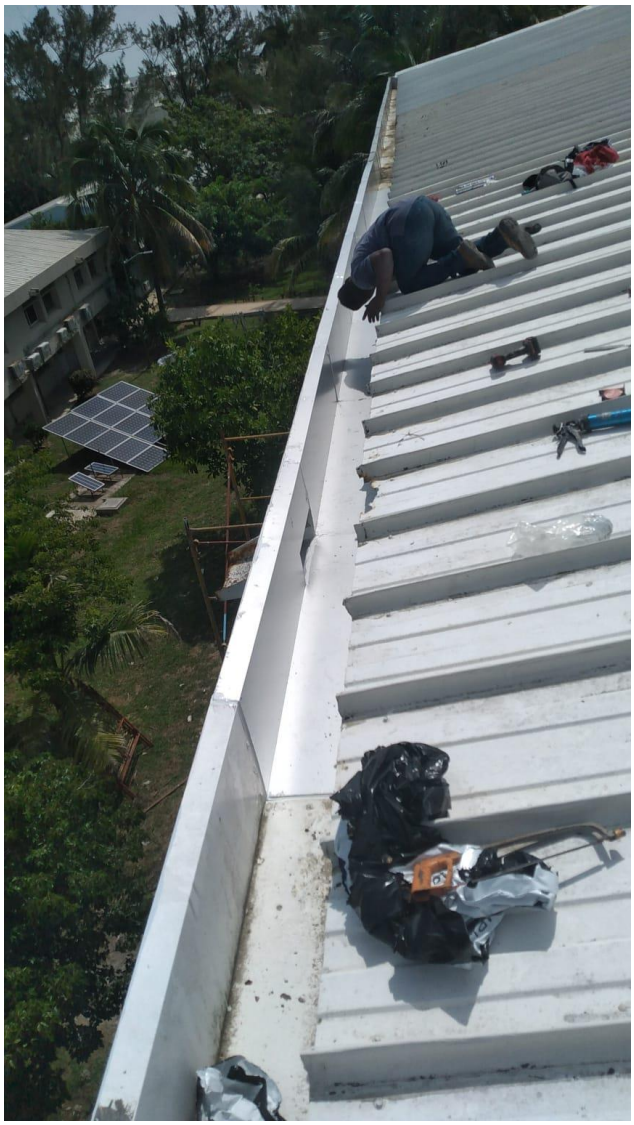

ADRIAN DOMINGUEZ RUEDA
REPRESENTANTE LEGAL

MARINA NACIONAL 1215
COL. FRUTOS DE LA REVOLUCIÓN
COATZACOALCOS, VER C.P 96470

TELÉFONO: 921 280 72 26
DIRECCIÓN DE CORREO
ELECTRÓNICO:
adr_construcciones@hotmail.com