UNIVERSIDAD VERACRUZANA
Facultad de Contaduría y Administración
Programa educativo Administración
Región Coatzacoalcos- Minatitlán
"Informe de ingresos y aplicación de las cuotas voluntarias del Comité Pro-Mejoras"
semestre Agosto 2022 - Enero 2023

Resumen

Concepto	Semestre		Anual
	Enero-Julio 2022	Agosto 22 - Enero 2023	
Remanente del ejercicio anterior	1,554,358.36		1,554,358.36
Remanentes de requisiciones comprometidas y reintegros	614,135.72	139,225.92	753,361.64
Ingresos del semestre	511,334.20	713,579.70	1,224,913.90
Transferencia de disp. fin. de ingresos propios			
Total ingresos	**2,168,494.08**	**852,805.62**	**3,021,299.70**
Egresos del semestre	439,508.24	145,553.68	585,061.92
Diferencia	**1,728,985.84**	**707,251.94**	**2,436,237.78**

Mes incial= Primer mes del semestre
Mes final= Último mes del semestre

Coatzacoalcos, Ver. A 13 de febrero de 2023

C. Presidente
Mtra. Helena del Carmen Zapata Lara

C. Secretario
Mtro. Omar Elías Sarmiento Quezada

C. Vocal
Dr. Juan José Chiñas Valencia

C. Vocal
Dr. Jaime Flores Alfonso

C. Vocal
Luis Felipe Pio Sánchez

C. Vocal
Temis Aurora Olivares Velázquez

C. Vocal
Lilandra Valeria Cortés Hernández

Universidad Veracruzana
Facultad de Contaduría y Administración
Campus Coatzacoalcos

UNIVERSIDAD VERACRUZANA
Facultad de Contaduría y Administración
Programa educativo Administración
Región Coatzacoalcos- Minatitlán
"Informe de ingresos y aplicación de las cuotas voluntarias del Comité Pro-Mejoras"
semestre Agosto 2022 - Enero 2023

Análisis

Concepto	Importes		
	Saldo inicial Agosto	Mes de Enero	Saldo final
Remanente del ejercicio anterior	1,728,985.84	0.00	1,728,985.84
Ingresos			
Cuotas voluntarias		713,579.70	713,579.70
Remanentes de requisiciones comprometidas y reintegros (Ene-Jul 22)		139,225.92	139,225.92
Transferencia de disp. Fin. Ing. Propios			0.00
Total ingresos	**1,728,985.84**	**852,805.62**	**2,581,791.46**
Egresos			
Vestuario y Uniformes		13,572.00	13,572.00
Camisas para 30 alumnos para participar en el Maratón Regional de Conocimientos ANFECA.		13,572.00	
Asistencia de Estudiantes a Congresos, Convenciones, Seminarios, Simposios y Otros Eventos Académicos		13,893.00	13,893.00
Asistencia de 3 alumnos a la Primera Feria Regional SBC.		13,893.00	
Prácticas de Campo		77,796.00	77,796.00
Viáticos de 7 alumnos para participar en el XV Maratón de Conocimientos ANFECA.		77,796.00	
Conservación y Mantenimiento Menor realizado por Entidades Académicas y Dependencias		5,652.81	5,652.81
Mantenimiento correctivo a Bomba Centrifuga, lado norte, edificio E.		5,652.81	
Instalaciones Eléctricas en Inmuebles		10,375.64	10,375.64
Instalación de lámparas leds e interruptor		10,375.64	
Conservación y Mantenimiento Menor realizado por Entidades Académicas y Dependencias		24,264.23	24,264.23
Suministro y aplicación de impermeabilizante, parte exterior, edificio E.		24,264.23	
Total Egresos	**0.00**	**145,553.68**	**145,553.68**
Diferencia	**1,728,985.84**	**707,251.94**	**2,436,237.78**

Mes incial= Primer mes del semestre
Mes final= Ultimo mes del semestre

Coatzacoalcos, Ver. A 13 de febrero de 2023

C. Presidente
Mtra. Helena del Carmen Zapata Lara

C. Secretario
Mtro. Omar Elías Sarmiento Quezada

C. Vocal
Dr. Juan José Chinas Valencia

C. Vocal
Dr. Jaime Flores Alfonso

C. Vocal
Luis Felipe Pio Sánchez

C. Vocal
Temis Aurora Olivares Velázquez

C. Vocal
Lilandra Valeria Cortés Hernández

Universidad Veracruzana
Facultad de Contaduría y Administración
Campus Coatzacoalcos.

Universidad Veracruzana
Vicerrectoría
Facultad de Contaduría y Administración
Región Coatzacoalcos-Minatitlán

EVIDENCIA FOTOGRÁFICA

Av. Universidad Km. 7.5,
Col. Santa Isabel,
C.P. 96538,
Coatzacoalcos,
Veracruz, México

Teléfono directo
01 (921) 211 5714

Conmutador
01 (921) 211 5700

Ext.
55711

Correo electrónico
hzapata@uv.mx

Página web
www.uv.mx/coatza/admon

COSEGE SA DE CV

Cliente: FACULTAD DE CONTADURÍA
CAMPUS COATZACOALCOS

Obra: MANTENIMIENTO MENOR A BOMBAS, HIDRONEUMÁTICOS Y LUMINARIAS DE LA FACULTAD DE CONTADURÍA

Lugar: AV. UNIVERSIDAD KM 7.5

EVIDENCIA FOTOGRÁFICA

Atentamente.

Tec. Daniel Garcia Estrada
Representante tecnico
Tel: 9212564494

COSEGE SA DE CV

Cliente: FACULTAD DE CONTADURÍA
CAMPUS COATZACOALCOS

Obra: MANTENIMIENTO MENOR A BOMBAS, HIDRONEUMÁTICOS Y LUMINARIAS DE LA FACULTAD DE CONTADURÍA

Lugar: AV. UNIVERSIDAD KM 7.5

EVIDENCIA FOTOGRÁFICA

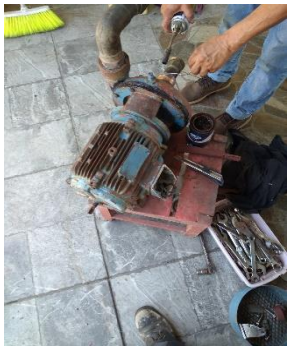

Atentamente.

Tec. Daniel Garcia Estrada
Representante tecnico
Tel: 9212564494

COSEGE SA DE CV

Cliente: FACULTAD DE CONTADURÍA
CAMPUS COATZACOALCOS

Obra: MANTENIMIENTO MENOR A BOMBAS, HIDRONEUMÁTICOS Y LUMINARIAS DE LA FACULTAD DE CONTADURÍA

Lugar: AV. UNIVERSIDAD KM 7.5

EVIDENCIA FOTOGRÁFICA

Atentamente.

Tec. Daniel Garcia Estrada
Representante tecnico
Tel: 9212564494

COSEGE SA DE CV

Cliente: FACULTAD DE CONTADURÍA
CAMPUS COATZACOALCOS

Obra: MANTENIMIENTO MENOR A BOMBAS, HIDRONEUMÁTICOS Y LUMINARIAS DE LA FACULTAD DE CONTADURÍA

Lugar: AV. UNIVERSIDAD KM 7.5

EVIDENCIA FOTOGRÁFICA

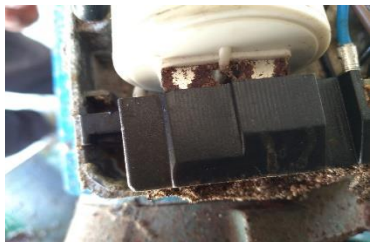

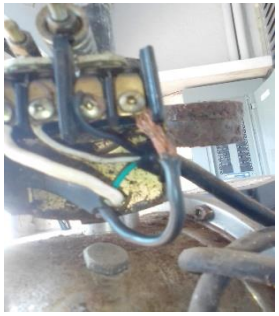

Atentamente.

Tec. Daniel Garcia Estrada
Representante tecnico
Tel: 9212564494

COSEGE SA DE CV

Cliente: FACULTAD DE CONTADURÍA
CAMPUS COATZACOALCOS

Obra: MANTENIMIENTO MENOR A BOMBAS, HIDRONEUMÁTICOS Y LUMINARIAS DE LA FACULTAD DE CONTADURÍA

Lugar: AV. UNIVERSIDAD KM 7.5

EVIDENCIA FOTOGRÁFICA

Atentamente.

Tec. Daniel Garcia Estrada
Representante tecnico
Tel: 9212564494

COSEGE SA DE CV

Cliente: FACULTAD DE CONTADURÍA
CAMPUS COATZACOALCOS

Obra: MANTENIMIENTO MENOR A BOMBAS, HIDRONEUMÁTICOS Y LUMINARIAS DE LA FACULTAD DE CONTADURÍA

Lugar: AV. UNIVERSIDAD KM 7.5

EVIDENCIA FOTOGRÁFICA

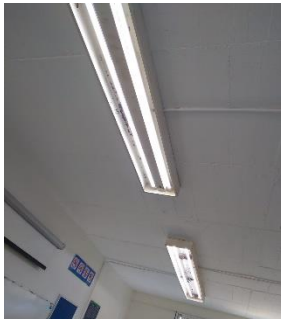

Atentamente.

Tec. Daniel Garcia Estrada
Representante tecnico
Tel: 9212564494

EMPRESA:	C. YESENIA SALAS CRUZ	RESPONSABLE:	C. YESENIA SALAS CRUZ	ESTIMACION:	UNICA
				FECHA:	26-sep-22
OBRA:	MANTENIMIENTO MENOR DE IMPERMEABILIZACION, INSTALACION DE AIRES ACONDICIONADOS, EN LA FACULTAD DE CONTADURIA Y ADMINISTRACION, CAMPUS COATZACOALCOS.	UBICACIÓN DE LA OBRA	AVENIDA UNIVERSIDAD VERACRUZANA KM 7.5 COLONIA SANTA ISABEL COATZACOALCOS, VERACRUZ	CONTRATO:	CMIM-CM-0003/22
				PERIODO DE EJECUCIÓN:	15/09/2022 AL 24/09/2022
				HOJA : 1	DE: 31

	M2	
UV-MM-012-031-01	RETIRO DE IMPERMEABILIZANTE ACRILICO EXISTENTE EN AZOTEA, ACOPIO A PLANTA BAJA EN CARRETILLA Y TIRO EN CAMION DE VOLTEO, ACARREO FUERA DE OBRA, INCLUYE: MANO DE OBRA, HERRAMIENTA, LIMPIEZA DEL ÁREA Y TODO LO NECESARIO PARA SU CORRECTA EJECUCIÓN (P.U.O.T.).	M2

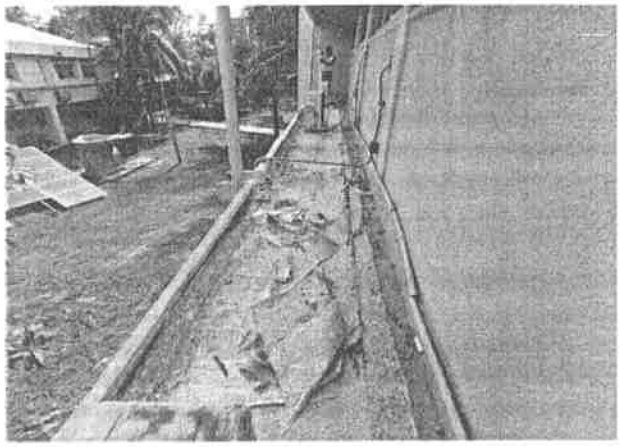

C. YESENIA SALAS CRUZ		MTRA. HELENA DEL CARMEN ZAPATA LARA
PERSONA FISICA		DRA. FACULTAD DE CONTADURIA Y ADMINISTRACION

UNIVERSIDAD VERACRUZANA

Dirección de Proyectos, Construcciones y Mantenimiento

EMPRESA:	C YESENIA SALAS CRUZ	**RESPONSABLE:**	C YESENIA SALAS CRUZ	**ESTIMACION:**	UNICA
				FECHA:	26-sep-22
OBRA:	MANTENIMIENTO MENOR DE IMPERMEABILIZACION, INSTALACION DE AIRES ACONDICIONADOS, EN LA FACULTAD DE CONTADURIA Y ADMINISTRACION, CAMPUS COATZACOALCOS	**UBICACION DE LA OBRA**	AVENIDA UNIVERSIDAD VERACRUZANA KM 7.5 COLONIA SANTA ISABEL COATZACOALCOS VERACRUZ	**CONTRATO:**	CMIM-CM-0003/22
				PERIODO DE EJECUCIÓN:	15/09/2022 AL 24/09/2022
				HOJA : 2	**DE:** 31

REPORTE FOTOGRAFICO

UV-MM-055-001-01	RASPADO DE CAPAS DE PINTURAS EN MAL ESTADO EN MUROS, FALDONES, TRABES Y CORNIZAS CON CEPILLO DE ALAMBRE Y CUÑAS, A CUALQUIER ALTURA Y NIVEL., EN AREAS NO MAYORES DE 2.0M², INCLUYE: MANO DE OBRA, HERRAMIENTA, ANDAMIOS, LIMPIEZA DEL AREA, RETIRO DE MATERIAL SOBRANTE Y TODO LO NECESARIO PARA SU CORRECTA EJECUCION (P.U.O.T.)	**M2**

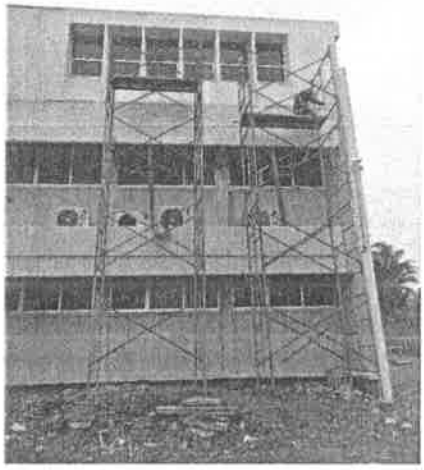

C. YESENIA SALAS CRUZ	MTRA. HELENA DEL CARMEN ZAPATA LARA
PERSONA FISICA	DRA. FACULTAD DE CONTADURIA Y ADMINISTRACION