



VI ENCUENTRO DE UNIVERSIDADES
INTERCULTURALES

UNIVERSIDAD VERACRUZANA INTERCULTURAL

PRESENTA:
ELIAS OMAR GARCIA LOPEZ

7 DE NOVIEMBRE DEL 2019

LA ISLA VINCULADA HACIA EL DERECHO
INDIGENA



2

Ejido La Isla, Papantla de Olarte, Veracruz



El ejido la Isla está situado en el municipio de Papantla, al norte en el estado de Veracruz Ignacio de la llave.

Su principal acceso es la carretera Joloapan- Papantla
581 habitantes



Derecho en La Isla



Dinámico-cambia
Creación interna-externa



Justicia

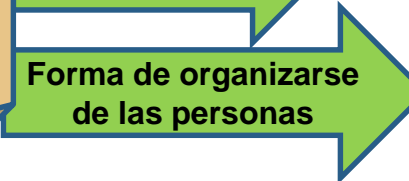

Expresa los principios y procedimientos rectores para ordenar la vida social

Formas de aplicar la justicia

Forma de organización como una aplicación de justicia

D. Mediante cierta institucionalidad regula la vida



4

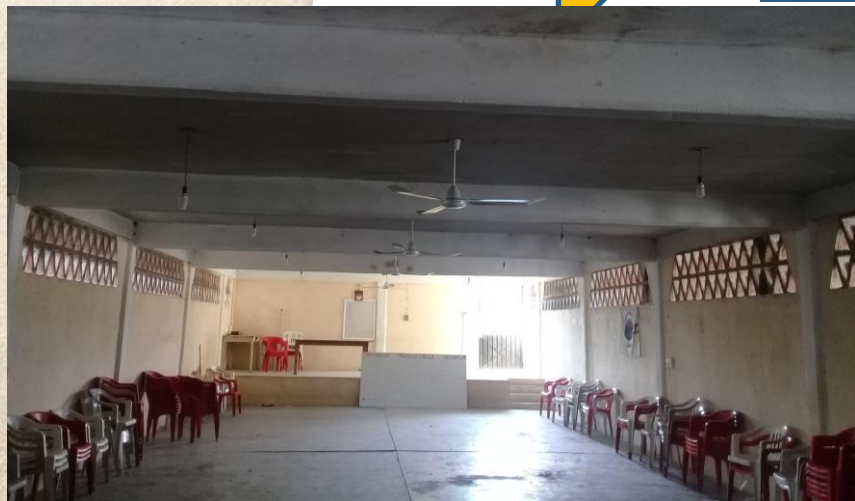



5

Proceso de Interlegalidad en La Isla

El fenómeno de interlegalidad es el proceso social de interpenetración de varios espacios legales en un mismo espacio geográfico.

D. Indígena- D. Estatal



Resolución de un caso

El comandante y los policías detienen a quien este cometiendo un acto ilícito, posteriormente es encerrado por un máximo de 3 horas.

Delitos menores
Se resuelven en la casa del campesino, mediante el método de conciliación entre las partes involucradas.

Subagente municipal
Funge como juez mediado, dar fe, legalidad y adjudicar sanciones.



6

Actividades realizadas para la obtención de información





**¡Gracias por su
atencion!**

