



**Junta Académica
3 de octubre de 2017**

Orden del Día:.

- 1.- Registro de asistencia**
- 2.- Instalación de la Junta Académica**
- 3.- Lectura del acta anterior**
- 4.- Punto Único: Informe de actividades de la Facultad de Ciencias Agrícolas 2016-2017**



INFORME DE ACTIVIDADES 2016 - 2017



Dr. Andrés Rivera Fernández
Director



**CALIDAD DE LA OFERTA
EDUCATIVA**



Proceso de acreditación

Reconocimiento de Reacreditación por COMEAA



Vigencia del 30 de mayo de 2014 a 29 de mayo de 2019.

Acciones efectuadas

Inicio Historia Plan de estudios Código de ética Pladea Primer Informe
Reglamento del Comité Directorio

Universidad Veracruzana Facultad de Ciencias Agrícolas



Primer Informe de Atención de Recomendaciones del Refrendo de Acreditación del Programa Educativo Ingeniero Agrónomo, Campus Xalapa

COMEAA
Comité Mexicano de Acreditación de la Educación Agronómica, A.C.
Facultad de Ciencias Agrícolas - Xalapa
Circuito Aguirre Beltrán S/N
Zona Universitaria
CP 91000
Xalapa Equez, Veracruz
Teléfono (228) 842 1749
Compuáador (228) 842 1700 8422700
Extensión 11749, 11620, 11621

- Se han atendido a la fecha los tres informes de atención de recomendaciones en tiempo y forma. 2014, 2015 y 2016.

CALIDAD DE OFERTA EDUCATIVA



Resumen de recomendaciones atendidas y de no atendidas

Categoría	Recomendaciones				
	Emitidas	Atendidas 2014 - 2015	Atendidas 2015 - 2016	Atendidas 2016-2017	No atendidas
I. Normatividad y políticas generales	5	5	5	5	0
II. Conducción académico-administrativa	2	1	2	2	0
III. Planeación evaluación	3	2	3	3	0
IV. Modelo educativo y plan de estudios	9	7	9	9	0
V. Alumnos	2	1	1	2	1
VI. Personal académico	2	0	2	2	0
VII. Servicios de apoyo a los estudiantes	4	3	3	3	1
VIII. Instalaciones, equipos y servicios	4	0	3	3	1
IX. Trascendencia del programa	6	1	3	4	2
X. Productividad académica en docencia	5	5	5	5	0
XI. Productividad académica en investigación	4	2	2	2	2
XII. Vinculación con los sectores de la sociedad	3	2	2	2	1
Total	49	28	40	41	8

Porcentaje de recomendaciones atendidas	83.7%
Porcentaje de recomendaciones no atendidas	16.3%



Resumen de recomendaciones no atendidas

Categoría	Actividad a realizar
V. Alumnos.	Mecanismos de retroalimentación entre el personal educativo y las instituciones de educación media y superior. (Programas de inserción laboral).
VII. Servicios de apoyo a los estudiantes.	A la fecha no se han tenido resultados que garanticen la inserción laboral.
VIII. Instalaciones, equipos y servicios.	Demostrar la eficiencia y efectividad de los servicios de apoyo, especialmente en los relacionados con bolsa de trabajo.
IX. Trascendencia del programa.	Realización de reuniones anuales de egresados que permita retroalimentar el P.E. Reactivar estudios de seguimiento de egresados formales que permitan retroalimentar el P.E, involucrando a los egresados en procesos de Educación Continua.
XI. Productividad académica en investigación	Llevar un seguimiento puntual y documentado de las actividades relacionadas directamente con el P.E. que permita realizar análisis y con los resultados establecer su pertinencia e impacto al interior y exterior de la institución.
XII. Vinculación con los sectores de la sociedad.	Contar con la información sobre cuantos egresados del P.E, participa en los diferentes cursos y talleres que se imparten.



Total de matrícula del periodo escolar

Agosto 2016-Enero 2017

Generación	Hombres	Mujeres	Total
2010	3	0	3
2011	21	11	32
2012	60	29	89
2013	69	43	112
2014	91	41	132
2015	96	43	139
2016	110	54	164
Total	450	221	671

Bajas temporales: 3
 Bajas definitivas: 15
 Deserciones: 15

Febrero-Julio 2017

Generación	Hombres	Mujeres	Total
2010	3	0	3
2011	8	5	13
2012	40	16	56
2013	61	38	99
2014	87	41	128
2015	86	40	126
2016	102	51	153
Total	388	191	579

Bajas temporales: 6
 Bajas definitivas: 2
 Deserciones: 7

Agosto 2017-Enero 2018

Generación	Hombres	Mujeres	Total
2001	0	1	1
2009	0	2	2
2010	2	1	3
2011	4	0	4
2012	23	7	30
2013	49	26	75
2014	83	42	125
2015	84	35	121
2016	102	50	152
2017	94	67	161
Total	441	231	674

Bajas temporales: 6
 Bajas definitivas: 3
 Deserciones: 8



Inscripción por periodo

Año de ingreso	Hombre	Mujer	Total	% Hombre	% Mujer
2006	102	37	139	73.38	26.62
2007	85	48	133	63.91	36.09
2008	83	38	121	68.60	31.40
2009	91	42	133	68.42	31.58
2010	107	48	155	69.03	30.97
2011	96	63	159	60.38	39.62
2012	105	49	154	68.18	31.82
2013	109	60	169	64.50	35.50
2014	115	50	165	69.70	30.30
2015	118	58	176	67.05	32.95
2016	119	49	168	70.83	29.17
2017	94	69	163	57.67	42.33

1,835

* En la generación 2015 fueron aceptados 176 alumnos, pero 17 no acudieron a inscribirse.



Ingreso de alumnos por generación

Año	Alumnos Aceptados	No hicieron escolaridad	% de alumnos que no hicieron escolaridad
2006	139	6	4
2007	133	11	8
2008	121	12	10
2009	133	17	13
2010	155	24	15
2011	159	12	8
2012	154	11	7
2013	169	17	10
2014	165	9	5
2015	176	35	20
2016	168	10	6
	1,672	164	10%



Baja por escolaridad

Experiencia Educativa	Alumnos	
	Número	%
Básica General	36	50.0
Iniciación a la Disciplina	11	15.3
Formación Disciplinaria	25	34.7
	72	



Área de Formación Básica General Baja por escolaridad

Experiencia Educativa	Alumnos	
	Número	%
Inglés I	16	44.4
Inglés II	13	36.1
Computación básica	1	2.8
Taller de Lectura y redacción.	3	8.3
Habilidades del pensamiento crítico y creativo.	3	8.3



Índices de reprobación por academia

Academia	Febrero-Julio 17 (201751)				Agosto – Enero 17 (201701)			
	Inscritos	Aprobados	Reprobados	%	Inscritos	Aprobados	Reprobados	%
Botánica y Ecología	227	188	39	17.18	221	179	42	19.00
Genética	184	154	30	16.30	220	162	58	26.36
Matemáticas	201	150	51	25.37	200	123	77	38.50
Parasitología	201	175	26	12.94	251	201	50	19.92
Química	181	155	26	14.36	220	162	58	26.36
Sistemas de producción	71	49	22	30.99	70	39	31	44.29
Socioeconómica	347	267	80	23.17	432	334	98	22.69
Suelos	341	262	79	23.17	310	230	80	25.81



Comportamiento de la matrícula por cohorte generacional

Periodos	22	20	18	16	14	12	10	8	6	4	2	Total	%
Generación	2006	2007	2008	2009	2010	2011	2012	2013	2014	2015	2016		
Egresados	76	73	67	73	80	86	47	18	1	0	0	521	50.05
Baja definitiva	29	28	29	46	44	38	24	38	17	18	6	317	23.78
Baja Temporal	7	4	0	0	1	1	2	2	0	0	0	17	1.50
Baja por escolaridad *	4	0	22	4	26	6	10	1	0	0	0	73	7.19
Deserción *	23	28	1	9	1	22	16	37	24	40	13	214	10.89
Inscritos	0	0	2	1	3	6	55	73	123	118	149	530	6.69
Total	139	133	121	133	155	159	154	169	165	176	168		

* Alumnos que fueron dados de baja por reprobación en alguna experiencia educativa a última oportunidad.

* Alumnos que dejaron de asistir sin hacer ningún trámite administrativo.

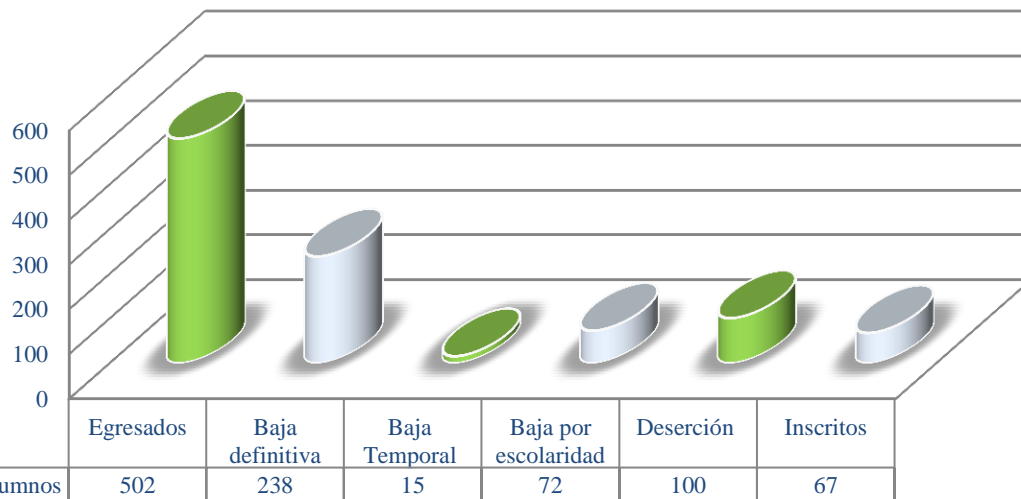



Comportamiento de la matrícula por cohorte generacional

Estatus	Periodos							Total	%
	22 Periodos	20 Periodos	18 Periodos	16 Periodos	14 Periodos	12 periodos	10 periodos		
	2006	2007	2008	2009	2010	2011	2012		
Egresados	76	73	67	73	80	86	66	520	52.31
Baja definitiva	29	28	29	46	44	38	23	237	23.84
Baja Temporal	0	0	0	0	1	1	0	2	0.20
Baja por escolaridad *	4	0	22	4	26	6	10	72	7.24
Deserción *	30	32	0	9	1	22	20	115	11.57
Inscritos	0	0	3	1	3	6	35	48	4.83
	139	133	121	133	155	159	154	994	

* Alumnos que fueron dados de baja por reprobar en alguna experiencia educativa a última oportunidad.

* Alumnos que dejaron de asistir sin hacer ningún tramite administrativo.



Egreso por periodos

Generación	Periodos											Egresados
	6	7	8	9	10	11	12	13	14	15	16	
2006	0	0	12	17	6	13	9	13	3	1	2	76
2007	0	1	9	28	12	11	4	3	2	2	0	73
2008	0	0	24	25	9	5	3	0	1	0	0	67
2009	1	10	19	12	8	15	6	2	0	0	0	73
2010	0	2	32	12	18	12	4	0	0	0	0	80
2011	2	3	18	32	13	13	4	1	0	0	0	86
2012	0	8	21	16	1	0	0	0	0	0	0	46
2013	0	2	16	0	0	0	0	0	0	0	0	18
2014	0	1	0	0	0	0	0	0	0	0	0	1
Nº de estudiantes	3	27	151	142	67	69	30	19	6	3	2	520
%	0.6	5.2	29.1	27.4	12.9	13.3	5.8	3.7	1.2	0.6	0.4	
Acumulado	0.6	5.8	34.9	62.2	75.2	88.5	94.3	98.0	99.2	99.80	100	



Egreso por tipo de titulación

Periodo	Tesis	Reporte Técnico	Promedio	EGEL	Total
201651	39	0	0	0	39
201701	43	2	0	7	52
201751	36	0	7	0	43

Modalidad: ¿Quién la califica?.

Doctores e investigadores: ¿Cuál es su participación?

Cuerpos académicos: Nivel de participación



Proceso de tutoría académica

Periodo	Total de alumnos	Alumnos asistentes	%
Agosto 2015 - Enero 2016	646	646	100
Enero –Agosto 2016	571	556	97
Agosto 2016 - Enero 2017	684	664	97
Enero –Agosto 2017	593	584	98

21 DE OCTUBRE



DÍA DE TUTORÍA ACADÉMICA

Revisión de trayectoria escolar
Oferta educativa Febrero-Julio 2016
Confirmación de horarios
Información PreIL
Intersemestral Invierno

44 Tutores Académicos

4 de Mayo



Día de Tutoría Académica

Revisión de trayectoria escolar
Oferta Educativa
Agosto 2016-Enero 2017
Confirmación de horarios
Información PreIL
Intersemestral Verano



Alumnos que hicieron Movilidad académica a la FCA

Periodo	Peñuela	Tuxpan
2015-2016	2	3
2016-2016	4	1
2016-2017	6	2
2017-2017	5	3



Alumnos que tomaron en la FCA una EE como parte del AFEL

Facultad	Periodo			
	2015-2016	2016-2016	2016-2017	2017-2017
Arquitectura	2	0	0	1
Biología	2	9	1	4
Artes	1	0	0	0
Derecho	1	7	0	6
Contaduría	1	1	0	0
Ing. Mecánica	2	2	0	0
Instrumentación	1	3	0	0
Ing. Ambiental	0	1	0	0
Ing. Civil	0	1	0	2
Estadística	0	1	0	0
Economía	1	0	0	0
Gestión y dirección de negocios	0	3	1	1
Lengua Inglesa	0	1	0	0
Psicología	0	1	0	0
Químico Fármaco Biólogo	0	1	0	0
Ingeniería Química	0	1	0	0
Historia	0	0	1	0
Ciencias Atmosféricas	0	0	0	2



Movilidad Nacional e Internacional

Estudiantes que cursan el Experiencia Educativas del programa educativo de Ingeniero Agrónomo
Disciplinarias- Electivas

Institución	Periodo	Número de estudiantes
Internacional		
Universidad de caldas de Colombia	201601 (Ago15-Ene16)	2
Universidad Nacional del Litoral, Argentina	201651 (Feb-Jul 16)	1
Universidad de los Llanos Colombia	201751 (Feb-Jul 17)	1
Nacional		
Universidad Juárez Autónoma de Tabasco	201651 (Feb-Jul 16)	1
Universidad Autónoma de Chapingo	201701 (Agost16-Ene17)	1
Universidad Autónoma de Morelos	201751 (Feb-Jul 17)	2
Total		8



Planta docente de la Facultad

B
a
s
e

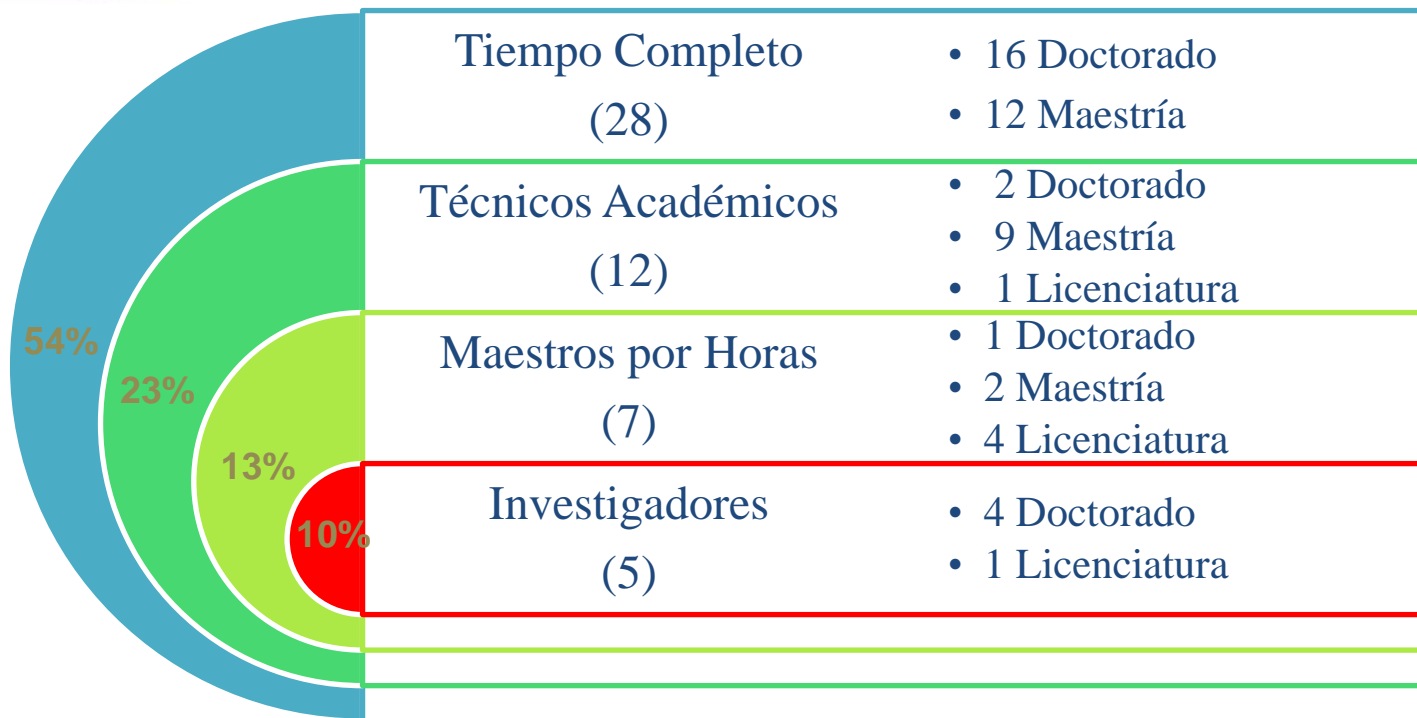

I
n
t
e
r
i
n
o
s

Profesores Interinos	Licenciatura	Maestría	Doctorado
6 Técnicos Académicos	0	5	1
16 Maestros por Horas	3	8	5
4 Investigadores comisionados	0	0	4
3 Área Básica General	0	0	3



Edad de la Planta docente de la Facultad

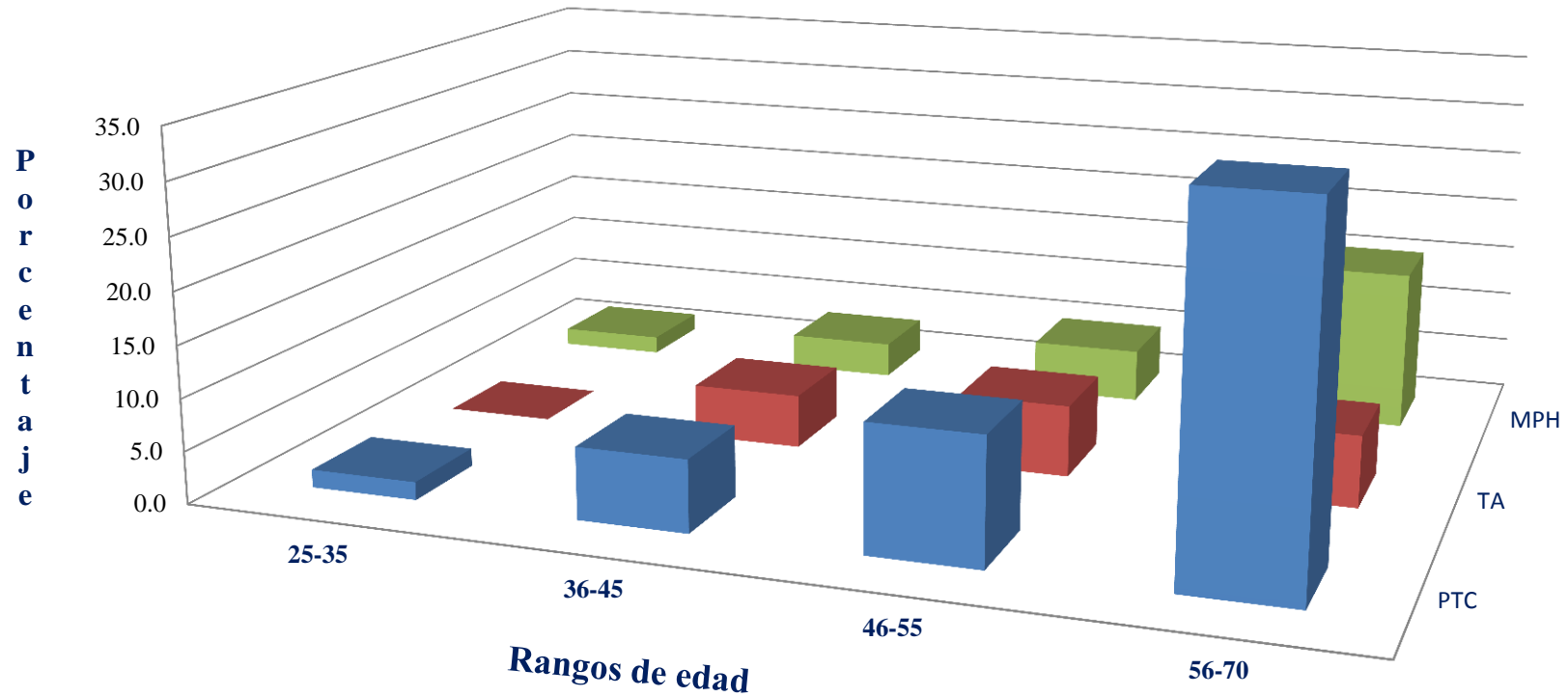

	25-35	36-45	46-55	56-70
■ PTC	1.7	6.9	12.1	34.5
■ TA	0.0	5.2	6.9	6.9
■ MPH	1.7	3.4	5.2	15.5



Antigüedad de la Planta docente de la Facultad

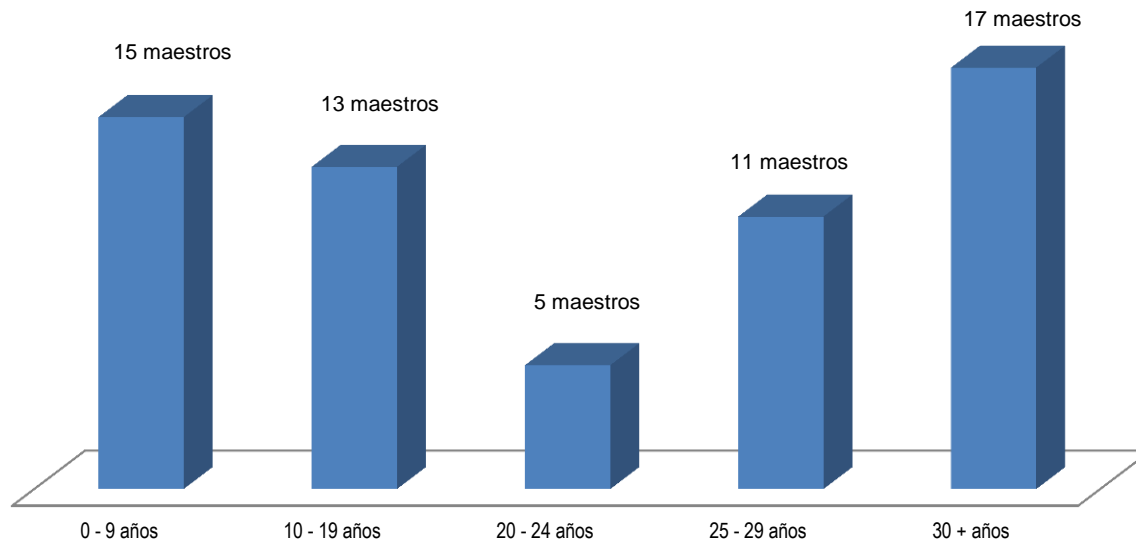



Productividad del personal académico

SNI

5 PTC N1
5 PTC C.

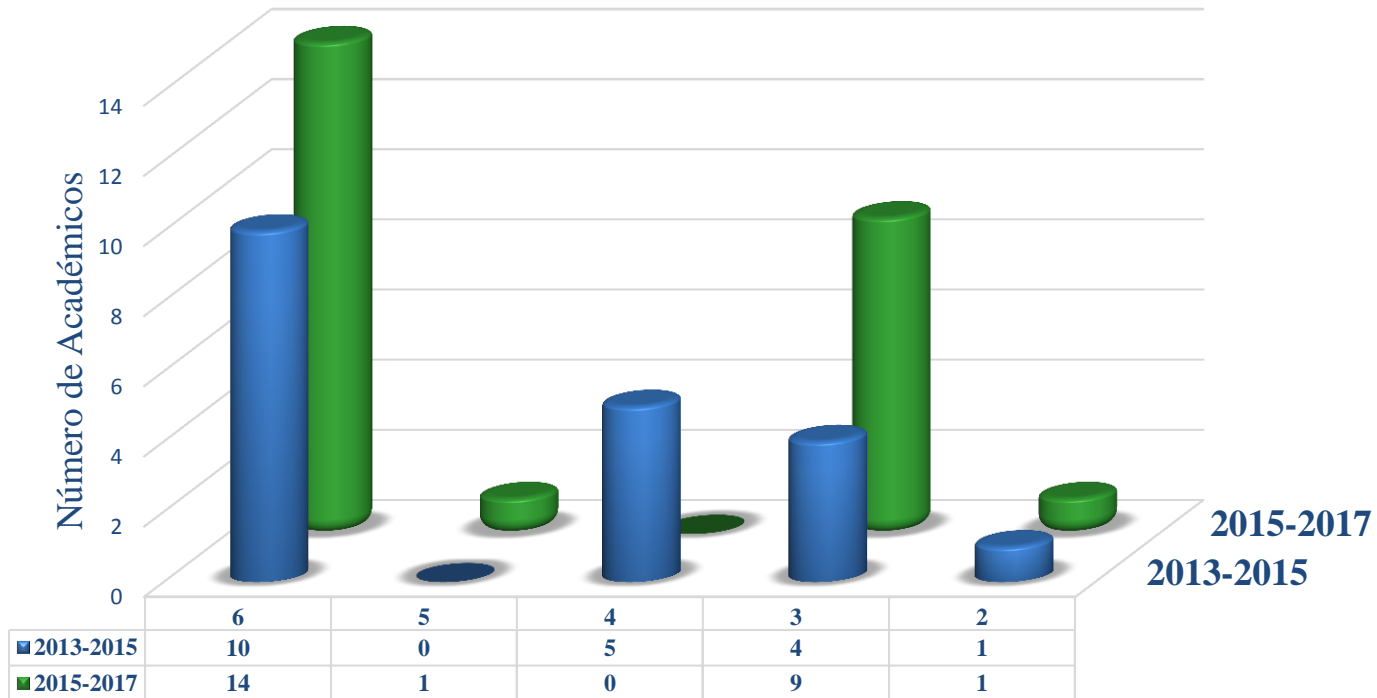



Seguimiento de Egresados

Campo laboral	Número	%
Relacionado con la profesión	135	79.4
No relacionado con la profesión	12	7.1
Estudia	6	3.1
Desempleado	17	10.0

Población objetivo 420 egresados
Tamaño de muestra 170 egresados



Cursos de educación continua

CURSO	PERIODO	STATUS	RESPONSABLE
Formación de Consultores para el Diseño Participativo de Empresas Integrales	17 de junio al 2 de Julio de 2016.	Concluido	M.C. Isabel Alemán Chávez
Agricultura Urbana: Lombricomposta	7 - 21 de octubre de 2016	Concluido	Dr. Miguel Ángel Escalona Aguilar
Agricultura Urbana: Composta	24 - 25 de noviembre de 2016	Concluido	
Abonos Líquidos	1° al 3 de diciembre de 2016	Concluido	



CUERPOS ACADÉMICOS

CLAVE	NOMBRE DEL CUERPO ACADÉMICO	GRADO	VIGENCIA
UV-CA-220	Biotecnología, biodiversidad y manejo de los recursos naturales	Consolidado	15 Abr 2013 - 14 Abr 2018
AREA		REGION	
Biológico Agropecuarias		Xalapa	
MIEMBROS DEL CUERPO ACADEMICO			
NOMBRE	PARTICIPACION	PERFIL PRODEP	SNI
Medel Ortiz Rosario	Miembro	Perfil PRODEP	Nivel 1
Trejo Aguilar Dora	Responsable	Perfil PRODEP	Nivel 1
Zulueta Rodríguez Ramón	Miembro	Perfil PRODEP	Nivel 1
LÍNEAS DE GENERACION Y/O APLICACIÓN DEL CONOCIMIENTO			
La biofertilidad aplicada a la producción agrícola sustentable			

CLAVE	NOMBRE DEL CUERPO ACADÉMICO	GRADO	VIGENCIA
UV-CA-323	Manejo Sustentable De Recursos Hortofrutícolas	En consolidación	09 Abr 2015 - 08 Abr 2018
AREA		REGION	
Biológico Agropecuarias		Xalapa	
MIEMBROS DEL CUERPO ACADEMICO			
NOMBRE	PARTICIPACION	PERFIL PRODEP	SNI
Ruiz Bello Romeo	Responsable	Perfil PRODEP	
Sánchez viveros Gabriela	Miembro	Perfil PRODEP	NIVEL 1
Vidal Hernández Librado	Miembro	Perfil PRODEP	
LÍNEAS DE GENERACION Y/O APLICACIÓN DEL CONOCIMIENTO			
Investigación holística y desarrollo tecnológico para el manejo sustentable de especies hortofrutícolas			



INVESTIGACION CIENTIFICA: CUERPOS ACADÉMICOS

CLAVE	NOMBRE DEL CUERPO ACADÉMICO	GRADO	VIGENCIA
UV-CA-390	Tecnologías Alternativas Para La Agricultura Sustentable	En consolidación	09 Abr 2015 - 08 Abr 2018
AREA		REGION	
Biológico Agropecuarias		Xalapa	
MIEMBROS DEL CUERPO ACADEMICO			
NOMBRE	PARTICIPACION	PERFIL PRODEP	SNI
Abato Zarate Marycruz	Miembro	Perfil PRODEP	Candidato
Castillo Rocha Doris Guadalupe	Miembro	Perfil PRODEP	
Chiquito Contreras Roberto Gregorio	Miembro	Perfil PRODEP	Candidato
Escalona Aguilar Miguel Ángel	Responsable	Perfil PRODEP	
LÍNEAS DE GENERACION Y/O APLICACIÓN DEL CONOCIMIENTO			
Diseño, implementación y evaluación de agrosistemas sustentables con enfoque agroecológico			

CLAVE	NOMBRE DEL CUERPO ACADÉMICO	GRADO	VIGENCIA
UV-CA-434	Agroforesteria y silvicultura sustentable	En consolidación	Nov 2016 a Noviembre 2019
AREA		REGION	
Biológico Agropecuarias		Xalapa	
MIEMBROS DEL CUERPO ACADEMICO			
NOMBRE	PARTICIPACION	PERFIL PRODEP	SNI
Cerdan Cabrera Carlos Roberto	Responsable	Perfil PRODEP	Candidato
Alvarado Castillo Gerrado	Miembro	Perfil PRODEP	N1
Ortiz Ceballos Gustavo C.	Miembro		
LÍNEAS DE GENERACION Y/O APLICACIÓN DEL CONOCIMIENTO			



**MAESTRÍA Y DOCTORADO
EN CIENCIAS
AGROPECUARIAS**



Comportamiento generacional del posgrado.

Situación	Maestría en Ciencias				Total
	(Generaciones)				
	1ª 2013	2ª 2014	3ª 2015	4ª 2016	
Ingreso	8	8	9	6	31
Deserción	1	0	0	0	1
Egreso	7	8	N/A	N/A	15
Inscritos	0	0	9	6	15

Situación	Doctorado en Ciencias (Generaciones)				Total
	1ª 2013	2ª 2014	3ª 2015	4ª 2016	
Ingreso	7	4	4	5	20
Deserción	1	0	0	1	2
Baja definitiva	3	0	1	0	4
Baja por escolaridad	1	0	0	0	1
Egreso	1	N/A	N/A	N/A	1
Inscritos	1	4	3	4	12



Producción estudiantil por programa de posgrado.

Nivel	Producción	
	Artículos	Memoria
Maestría	4	1
Doctorado	5	1
Total	9	2

Nivel	Ponencias/conferencias		Premios/reconocimientos	
	Maestría	Doctorado	Maestría	Doctorado
Regional	4	0	1	0
Nacional	2	2	0	0
Internacional	3	1	0	0



**PLATAFORMAS
TECNOLOGICAS**



Proyectos Plataformas de Innovación Tecnológica Periodo junio 2016 – marzo 2017

Proyecto	Responsable	Tema
PIT-PE013	Dr. Andrés Rivera Fernández	Producción de plántones de calidad de 3 variedades mejoradas de café en Las Lomas, municipio de Coatepec, Ver.
PIT-PE014	Dr. Guillermo Mendoza Cervantes	Evaluación de semioquímicos naturales como atrayentes de la broca del café
PIT-PE015	Mtro. Guillermo Alafita Vásquez	Agricultura de conservación en maíz, bajo el modelo de plataformas tecnológicas, en el municipio de Actopan, Veracruz Año I.
PIT-PE016	Dr. Gerardo Alvarado Castillo	Evaluación de estrés y pruebas de efectividad biológica de sustancias alternativas contra la roya del café (<i>Hemileia Vastatrix</i>)
PIT-PE017	Dra. María de Jesús Martínez Hernández	Alternativas de Propagación de Plantas de Café Resistentes a Roya
PIT-PE018	Dra. Gabriela Sánchez Viveros	Bioma microbiano de la filósfera de <i>Coffea arabica</i> y antiadherentes orgánicos que inciden en la presencia de la roya (<i>Hemileia vastatrix</i>) en dos sistemas de producción café en Coatepec, Veracruz.
PIT-PE019	Dr. Carlos Roberto Cerdán Cabrera	Intensificación agroecológica de sistemas agroforestales. cafetaleros en la región central del estado de Veracruz
PIT-PE020	Dr. Carlos Roberto Cerdán Cabrera	Diversificación productiva a través del establecimiento de sistemas agroforestales adaptados al trópico seco.
PIT-PE021	M. C. Miguel A. Escalona Aguilar	Unidades integrales de producción de abonos orgánicos: Construyendo conjuntamente conocimiento en torno al manejo sustentable de los recursos
PIT-PE022	M.C. Carmen Nuñez Camargo	Producción masiva de <i>Beauveria bassiana</i> (Balsamo) para el control biológico de broca de café en las Lomas, Municipio de Coatepec, Ver.
	Dr. Gustavo C. Ortiz Ceballos	Producción de plantas de café en vivero tecnificado



ENTIDAD FORESTAL



Organigrama

Mtro. Guillermo Rodríguez Rivas
Representante Titular (PTC)

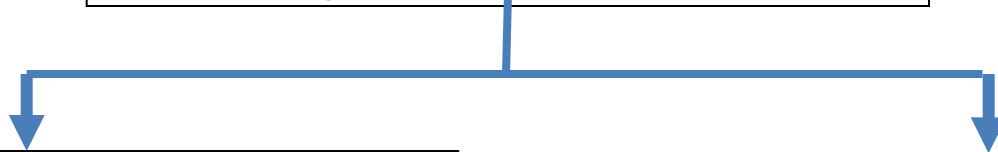

Biol. Sergio Caballero Figueroa
Administrador del Sistema Integral de
Gestión de Apoyos de la CONAFOR
(Personal de apoyo externo)

M.A.P. Alvin Yoshiel Molina Rueda
Responsable de Gestión Financiera
(Personal de apoyo)



Ing. Eva Yasmin Solano Vázquez
Responsable de Gestión Institucional
(Egresada F.C.A. UV)



Ing. Francisco Xavier Vásquez Pérez
Apoyo Logístico
(Egresado F.C.A. UV)





La Entidad de Certificación Forestal esta adscrita a la Facultad de Ciencias Agrícolas de la Universidad Veracruzana

Su objetivo es buscar la calidad en los servicios de asistencia técnica que den respuesta a las necesidades de los beneficiarios en el marco de los programas que opera la Comisión Nacional Forestal, con calidad, eficiencia y oportunidad.





Normas Institucionales de Competencia Laboral que actualmente oferta la Entidad de Certificación Forestal - UV

- Fortalecimiento del Capital Humano
- Fortalecimiento del Capital Social
- Desarrollo de la Cadena Productiva
- Reforestación y Suelos
- Servicios Ambientales
- Silvicultura Unidad 1
- Saneamiento Forestal
- Estudios Forestales



	Nombre	Capacidad Técnica
Evaluadores Certificados	Dra. Celia Cecilia Acosta Hernández (Fac. de Biología)	Estudios Forestales
	Biól. Bertha Irina Montes Galindo (Fac. de Ing. Ambiental)	Fortalecimiento del Capital Humano
	Mtro. Guillermo Rodríguez Rivas (FCA)	Reforestación y Suelos
	Mtro. Joaquín Jiménez Huerta (Fac. de Biología)	Fortalecimiento del Capital Social y Servicios Ambientales
	Mtro. Salvador Guzmán Guzmán (Fac. de Biología)	Silvicultura unidad 1
	Dra. Cristina Elizabeth Zuñiga Castañeda (FCA)	Desarrollo de la Cadena Productiva
	Mtro. Alejandro Salinas Castro (FCA)	Saneamiento Forestal
	Mtra. Liliana Gutiérrez Carvajal (FCA)	Reforestación y Suelos
	Biol. Sergio Caballero Figueroa (FCA)	Administrador del Sistema Integral de Gestión de Apoyos y Fortalecimiento del Capital Humano
	Ing. Eva Yasmin Solano Vázquez (FCA)	Responsable Gestión Institucional



Se impartieron dos cursos de capacitación

Nombre curso	Sede y fecha	No. participantes
Fortalecimiento del Capital Humano y su alineación a la norma	Zacapoaxtla, Puebla. 17 al 21 octubre 2016	25
Fortalecimiento del Capital Humano y su alineación a la norma	Huehuetla, Puebla. 07 al 11 noviembre 2016	28





6 Reuniones del Consejo Académico para la Certificación para la Validación de Asesores Técnicos en la Ciudad de México





Fortalecimiento Institucional a través del proyecto



Mantenimiento y equipamiento de Instalaciones donde opera la Entidad de Certificación Forestal UV





Impacto académico

Incorporación de estudiantes como prestadores de servicio social y en proyectos de experiencia recepcional vinculados en el área forestal



Becas de apoyo de servicio social

Apoyo para salidas de campo de los estudiantes del módulo forestal



Entidad de Certificación Forestal - UV Certificados generados

Año	Número de certificados
2015	86
2016	39
2017	4





Vivero Forestal Universitario

Informe de ingresos y gastos al mes de septiembre 2017

Proyecto	Ingresos	Gastos			Disponibilidad	Observaciones	Estatus
		Concepto	Monto	Porcentaje			
UV-CONAFOR CERT. FORESTAL 2015	\$858.400,00	Servicios Profesionales, Científicos, y Técnicos y Otros	\$639,568.75	72%	\$0.00	Contratación de 5 Personas (4 Egresados de la UV y 1 Profesionistas de CONAFOR) y subcontratación para impartir los dos cursos de capacitación y para evaluación, los otros conceptos se utilizaron propiamente para la operación del proyecto y algunas actividades de mantenimiento del Vivero Forestal	Finiquitado
		Materiales de Administración, Emisión de Documentos y Artículos Oficiales	\$32,395.68	4%			
		Viáticos en el País y Servicios de Alimentación	\$61,746.57	7%			
		Herramientas, Refacciones Y Accesorios Menores Y Materiales Y Artículos De Construcción Y De Reparación	\$6,289.00	1%			
		IVA	\$118,400.00	16%			
UV-CONAFOR CERT. FORESTAL 2016	\$765.600,00	Servicios Profesionales, Científicos, y Técnicos y Otros	\$477,702.14	63%	\$7,764.11	Contratación de 4 Personas (3 Egresados de la UV y 1 Profesionistas de CONAFOR) los otros conceptos se utilizaron propiamente para la operación del proyecto y algunas actividades de mantenimiento del Vivero Forestal, para asistencia a eventos forestales y en menor medida para actividades académicas	Finiquitado
		Materiales de Administración, Emisión de Documentos y Artículos Oficiales	\$106,649.36	13%			
		Viáticos en el País y Servicios de Alimentación	\$53,522.07	6%			
		Herramientas, Refacciones Y Accesorios Menores Y Materiales Y Artículos De Construcción Y De Reparación	\$14,362.32	2%			
		IVA	\$105,600.00	16%			
UV-CONAFOR CERT. FORESTAL 2017	\$382.800,00	Servicios Profesionales, Científicos, y Técnicos y Otros	\$200,025.00	52%	\$102,527.93	Contratación de 4 Personas (3 Egresados de la UV y 1 Profesionistas de CONAFOR) los otros conceptos se utilizaron propiamente para la operación del proyecto y algunas actividades de mantenimiento del Vivero Forestal, para asistencia a eventos forestales y en menor medida para actividades académicas (queda pendiente un pago por \$382,800.00)	Vigente
		Materiales de Administración, Emisión de Documentos y Artículos Oficiales	\$13,559.63	3%			
		Viáticos en el País y Servicios de Alimentación	\$12,850.96	3%			
		Herramientas, Refacciones Y Accesorios Menores Y Materiales Y Artículos De Construcción Y De Reparación	\$1,036.48	1%			
		IVA	\$52,800.00	16%			



Entidad Forestal

Informe de ingresos y gastos al mes de septiembre 2017

Proyecto	Ingresos		Gastos			Disponibilidad	Observaciones	Estatus
	Remanente año anterior	Ingreso en el año	Concepto	Monto	Porcentaje			
ENTIDAD DE CERTIFICACIÓN FORESTAL 2015	\$0.00	\$516,000.00	Servicios Profesionales, Científicos, y Técnicos y Otros	\$112,500.00	29%	\$118,852.37	Pago de 29 procesos de evaluación \$2,500.00 c/u, contratación de un estudiante de la FCA, mantenimiento de espacios en la Facultad así como del Vivero Forestal, compra de 1 computadora de escritorio, y gastos para operación en diversas actividades.	Vigente
			Materiales de Administración, Emisión de Documentos y Artículos Oficiales	\$35,294.30	9%			
			Viáticos en el País y Servicios de Alimentación	\$3,335.65	1%			
			Herramientas, Refacciones Y Accesorios Menores Y Materiales Y Artículos De Construcción Y De Reparación	\$130,362.51	32%			
			IVA	\$71,172.41	16%			
			Aportación UV	\$44,482.76	10%			
ENTIDAD DE CERTIFICACIÓN FORESTAL 2016	\$118,852.37	\$234,000.00	Servicios Profesionales, Científicos, y Técnicos y Otros	\$29,195.31	10%	\$202,865.04	Recertificación de la plantilla evaluadora, compra de 2 equipos de cómputo, y otros gastos de operación.	Vigente
			Materiales de Administración, Emisión de Documentos y Artículos Oficiales	\$2,505.36	1%			
			Viáticos en el País y Servicios de Alimentación	\$16,903.00	6%			
			Herramientas, Refacciones Y Accesorios Menores Y Materiales Y Artículos De Construcción Y De Reparación	\$48,935.39	16%			
			IVA	\$32,275.86	16%			
			Aportación UV	\$20,172.41	10%			



Entidad Forestal

Informe de ingresos y gastos al mes de septiembre 2017

Proyecto	Ingresos		Gastos			Disponibilidad	Observaciones	Estatus
	Remanente año anterior	Ingreso en el año	Concepto	Monto	Porcentaje			
ENTIDAD DE CERTIFICACIÓN FORESTAL 2017	\$202,865.04	\$24,000.00	Servicios Profesionales, Científicos, y Técnicos y Otros	\$55,989.18	25%	\$105,464.81	Contratación de 1 egresado de la Facultad de Agronomía, y pago de 5 procesos de evaluación \$ 2,500.00 c/u, y gastos operativos y en menor medida para actividades académicas	Vigente
			Materiales de Administración, Emisión de Documentos y Artículos Oficiales	\$11,449.72	5%			
			Viáticos en el País y Servicios de Alimentación	\$19,478.42	9%			
			Herramientas, Refacciones Y Accesorios Menores Y Materiales Y Artículos De Construcción Y De Reparación	\$29,103.60	13%			
			IVA	\$3,310.34	16%			
			Aportación UV	\$2,068.97	10%			



**ENTIDAD DE EVALUACIÓN
Y CERTIFICACIÓN
CONOCER**



Estándares de competencia que actualmente oferta la ECE - UV

- ECO020** Formulación del diseño de proyectos de inversión del sector rural.
- ECO049** Diseño de cursos de capacitación presencial.
- ECO050** Diseño de cursos de capacitación para ser impartidos mediante internet.
- ECO076** Evaluación de la competencia de candidatos con base en Estándares de Competencia.
- ECO107** Manejo de Procesador de textos digitales.
- ECO217** Impartición de cursos de formación de capital humano de manera presencial grupal.
- ECO249** Proporcionar servicios de consultoría en general.
- ECO301** Diseño de cursos de formación del capital humano de manera presencial grupal, sus instrumentos de evaluación y manuales del curso.
- ECO307** Atención Prehospitalaria Nivel Básico.
- ECO391** Verificación de las condiciones de seguridad e higiene en los centros de trabajo.
- ECO397** Vigilancia del cumplimiento de la normatividad en seguridad y salud en el trabajo.
- ECO454** Ejecución de cursos con el enfoque de competencias.
- ECO462** Ejecución de las Atribuciones de la Secretaría del Ayuntamiento.
- ECO585** Atención de primeros auxilios a la persona afectada/lesinada.
- ECO625** Administración de la obra Publica Municipal.
- ECO680** Supervisión en seguridad industrial para lideres de equipo de trabajo.
- ECO682** Dirección de Planeación, Ejecución y Gestión de Estrategias en organizaciones privadas y públicas.
- ECO689** Ejecución de las atribuciones de la hacienda pública municipal.
- ECO794** Producción de planta de café en vivero.
- ECO777** Ejecución de las atribuciones de contraloría municipal.



Estándares de competencia que actualmente oferta la ECE - UV

ENTIDAD
CONOCER
UV

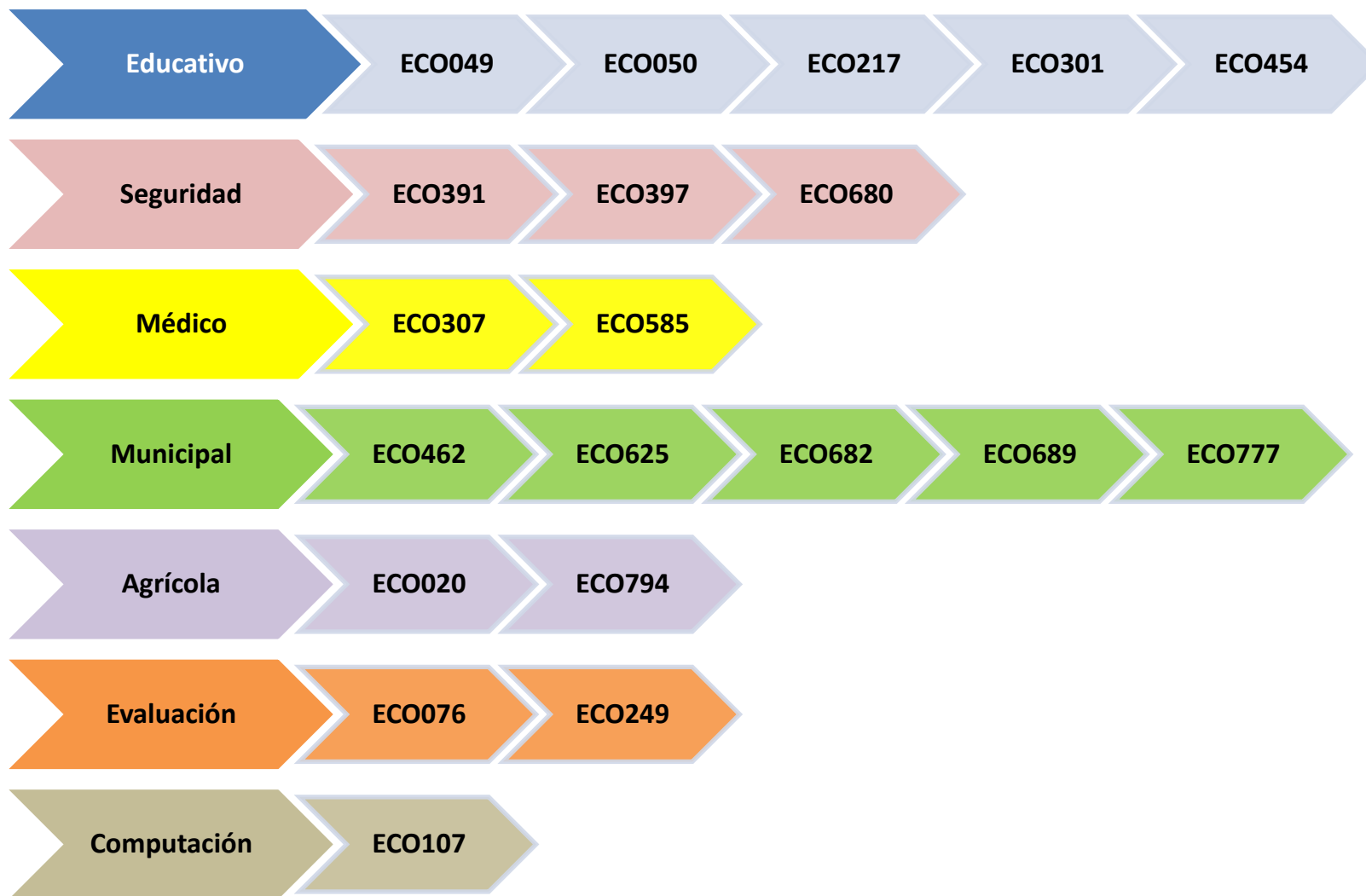



Estándares de competencia que actualmente oferta la ECE - UV

ENTIDAD
CONOCER
UV

¡CERTIFICATE!

Propósito del Estándar de Competencia:
Servir como referente para la evaluación y certificación de las personas que se desempeñan en el diseño de proyectos de empresas rurales, con base en lo establecido en la Ley de Desarrollo Rural Sustentable.



Competencia Laboral

EC0020: Formulación del diseño de proyectos de Inversión del sector rural



Universidad Veracruzana
Entidad de Certificación y Evaluación

INFORMES:
Facultad de Ciencias Agrícolas
Tel.: (228) 8421749, (228) 8421700 EXT. 11749, 11863
Correo: informes@uv.mx o uvce@uv.mx

¡CERTIFICATE!



EC0049 Diseño de cursos de capacitación presenciales, sus instrumentos de evaluación y material didáctico.

Perfil: Personas que deben contar con conocimientos, habilidades, destrezas y actitudes para elaborar cursos de capacitación presenciales de acuerdo a los requerimientos de los clientes, incluyendo la elaboración de los instrumentos de evaluación y el desarrollo del material didáctico necesario.



INFORMES:
Facultad de Ciencias Agrícolas
Tel.: (228) 8421749, (228) 8421700 EXT. 11749, 11863
Correo: informes@uv.mx o uvce@uv.mx

Curso de Alineación

EC0050 Diseño de cursos de capacitación para ser impartidos mediante Internet



DATOS DEL CURSO



INFORMES:
Facultad de Ciencias Agrícolas
Tel.: (228) 8421749, (228) 8421700 EXT. 11749, 11863
Correo: informes@uv.mx o uvce@uv.mx

Universidad Veracruzana
Entidad de Certificación y Evaluación

Certifícate en el estándar de Competencia Laboral EC0249:

“PROPORCIONAR SERVICIOS DE CONSULTORIA GENERAL”

Propósito:
Servir como referente para la evaluación y certificación de las personas que tienen a cargo funciones de consultoría, sin importar su especialidad, entendiendo por estas las personas que deben identificar la situación o el problema planteado, desarrollar alternativas de solución al dicho problema y orientar la solución a su cliente. Asimismo, puede ser referente para el desarrollo de programas de capacitación y de formación basados en EC.



INFORMES:
Facultad de Ciencias Agrícolas
Tel.: (228) 8421749, (228) 8421700 EXT. 11749, 11863
Correo: informes@uv.mx o uvce@uv.mx

Universidad Veracruzana
Entidad de Certificación y Evaluación

¿Eres maestro, instructor o capacitador?

TU COMPETENCIA!

¡CERTIFICA!



Propósito del Estándar de Competencia:
Servir como referente para la evaluación y certificación de las personas que imparten cursos de formación del capital humano de manera presencial y grupal.

EC0217: Impartición de cursos de formación de capital humano de manera presencial grupal

INFORMES:
Facultad de Ciencias Agrícolas
Tel.: (228) 8421749, (228) 8421700 EXT. 11749, 11863
Correo: informes@uv.mx o uvce@uv.mx

¡Certifícate!

Estándar de Competencia

EC0076: Evaluación de la competencia de candidatos con base en Estándares de Competencia



Propósito del Estándar de Competencia:
Servir como referente para la evaluación y certificación de las personas que evalúan la competencia de candidatos con base en Estándares de Competencia y otorgan la existencia en el proceso de evaluación de competencia.



INFORMES:
Facultad de Ciencias Agrícolas
Tel.: (228) 8421749, (228) 8421700 EXT. 11749, 11863
Correo: informes@uv.mx o uvce@uv.mx



Estándares que están en trámite para autorización

ESTÁNDAR	Dirigido y/o solicitado
EC0477 “Tutoría Académica para nivel medio y superior”	Profesores tutores del COBAEV y UV.
EC0439 “Facilitación de procesos de desarrollo participativo comunitario para la seguridad alimentaria”	Técnicos de los programas de SAGARPA, INAES, ...
ECO081 Manejo higiénico de los alimentos	Sector restaurantero



Vinculación

- ✓ Instituto de Investigaciones y Estudios Superiores de las Ciencias Administrativas (IIESCA)
- ✓ Instituto de investigaciones y estudios superiores Económicos y Sociales (IIESES)
- ✓ Secretaria del trabajo y previsión social de Xalapa
- ✓ Facultad de Psicología
- ✓ Facultad de Administración y Comercio
- ✓ Dirección de Vinculación
- ✓ Educación Continua Región Veracruz
- ✓ Educación Continua Región Tuxpan-Poza Rica
- ✓ Protección Civil del Estado
- ✓ Colegio de Ingenieros Civiles
- ✓ Colegio de Abogados
- ✓ Colegio de Odontólogos
- ✓ Colegio de Ingenieros Agrónomos
- ✓ Alcaldes electos



Número de certificados generados en 2017

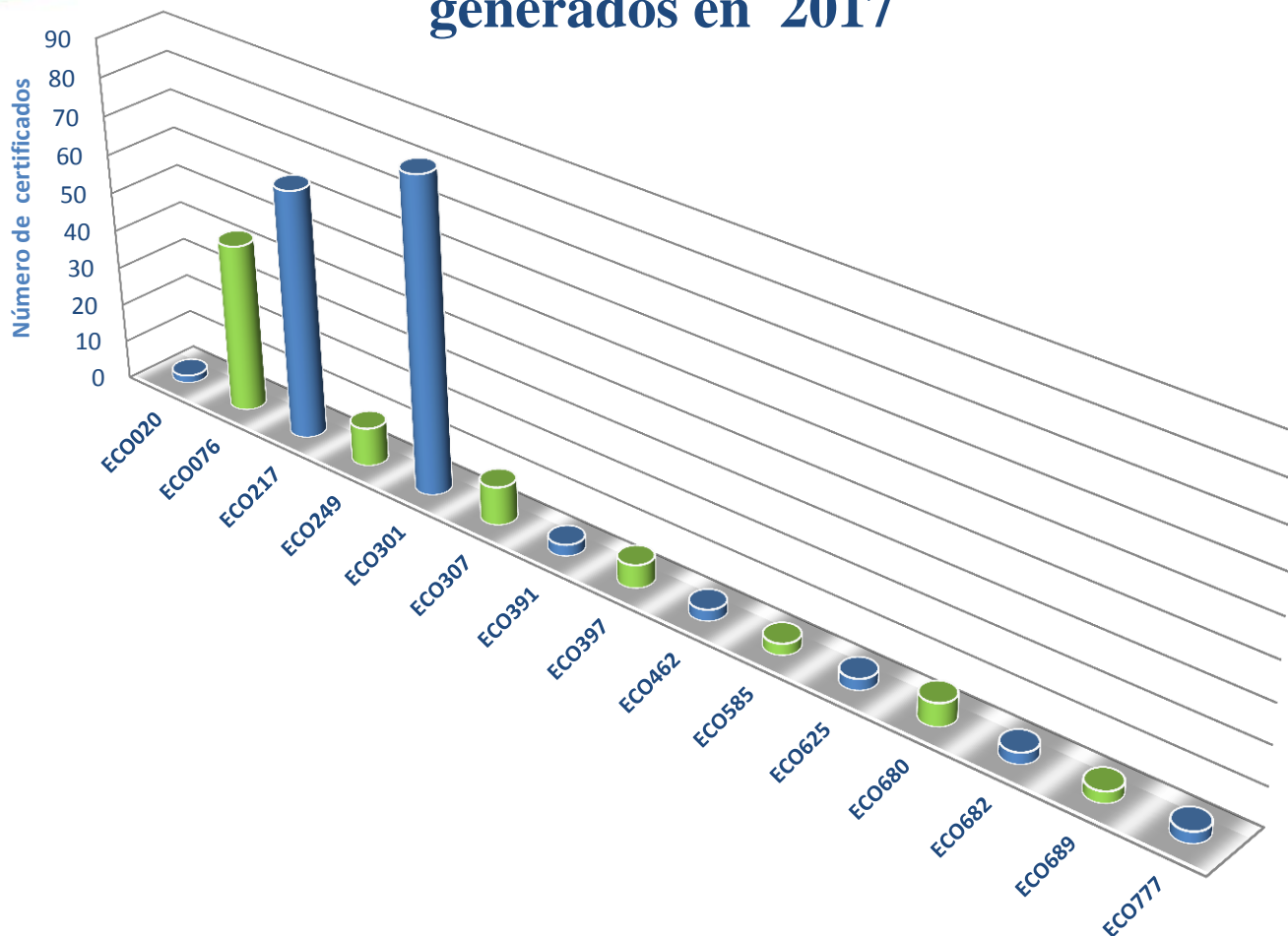

	ECO020	ECO076	ECO217	ECO249	ECO301	ECO307	ECO391	ECO397	ECO462	ECO585	ECO625	ECO680	ECO682	ECO689	ECO777
■ Series1	2	44	65	10	82	10	3	6	3	3	3	6	3	3	3



Ingresos de la ECE - UV

Año	Ingreso	Numero de certificados
2015	\$48,000.00	28
2016	\$123,500.00	56
2017	\$536,408.00	246

34 procesos pagados, pendientes de evaluar.

16% IVA

10% UV



Ingresos de la ECE - UV

Proyecto	Ingresos		Gastos			Disponibilidad	Observaciones	Estatus
	Remanente año anterior	Ingreso en el año	Concepto	Monto	Porcentaje			
ENTIDAD DE CERTIFICACIÓN CONOCER 2015	\$0.00	\$32,500.00	Servicios Profesionales, Científicos, y Técnicos y Otros	\$609.88	2%	\$22,390.09	Pago de servicios al CONOCER y traslados en taxi y en auto oficial	Vigente
			Materiales de Administración, Emisión de Documentos y Artículos Oficiales	\$0.00				
			Viáticos en el País y Servicios de Alimentación	\$2,200.07	9%			
			Herramientas, Refacciones Y Accesorios Menores Y Materiales Y Artículos De Construcción Y De Reparación	\$0.00				
			IVA	\$4,486.86	16%			
			Aportación UV	\$2,813.10	10%			



Ingresos de la ECE - UV

Proyecto	Ingresos		Gastos			Disponibilidad	Observaciones	Estatus
	Remanente año anterior	Ingreso en el año	Concepto	Monto	Porcentaje			
ENTIDAD DE CERTIFICACIÓN CONOCER 2016	\$22,390.09	\$158,000.00	Servicios Profesionales, Científicos, y Técnicos y Otros	\$14,490.30	9%	\$139,693.19	Pago de 11 procesos de evaluación de \$ 1,300.00 c/u, más gastos de operación.	Vigente
			Materiales de Administración, Emisión de Documentos y Artículos Oficiales	\$3,657.99	2%			
			Viáticos en el País y Servicios de Alimentación	\$728.00	1%			
			Herramientas, Refacciones Y Accesorios Menores Y Materiales Y Artículos De Construcción Y De Reparación	\$0.00				
			IVA	\$6,689.61	16%			
			Aportación UV	\$15,131.00	10%			



Ingresos de la ECE - UV

Proyecto	Ingresos		Gastos			Disponibilidad	Observaciones	Estatus
	Remanente año anterior	Ingreso en el año	Concepto	Monto	Porcentaje			
ENTIDAD DE CERTIFICACIÓN CONOCER 2017	\$139,693.19	\$497,600.00	Servicios Profesionales, Científicos, y Técnicos y Otros	\$126,481.85	24%	\$263,350.47	Pago de 72 procesos de evaluación \$ 1,300.00 c/u, así como acreditación y reacreditación de estándares, reposición y emisión de certificados, viaticos para asistir a eventos académicos y compra de materiales para mantenimiento de invernaderos y oficinas de la Entidad, además de gastos de operación.	Vigente
			Materiales de Administración, Emisión de Documentos y Artículos Oficiales	\$18,367.36	3%			
			Viáticos en el País y Servicios de Alimentación	\$62,251.11	12%			
			Herramientas, Refacciones Y Accesorios Menores Y Materiales Y Artículos De Construcción Y De Reparación	\$66,781.71	12%			
			IVA	\$55,889.66	16%			
			Aportación UV	\$44,171.03	10%			



**INFORME
FINANCIERO**



Concentrado por fondos

Fondo	Nombre del Fondo	Entradas	Gastos	Disponibilidad
131	EVENTOS AUTOFINANCIABLES	\$248,893.50	\$104,800.94	\$144,092.56
262	PROYECTOS ESPECIFICOS	\$21,694.62	\$9,800.51	\$11,894.11
922	PROYECTOS ESPECÍFICOS FEDERALES	\$1,959,963.47	\$1,165,699.48	\$794,263.99
924	INGRESOS PROPIOS GRAVADOS POR LIVA	\$1,358,066.71	\$513,528.66	\$844,538.05
TOTAL		\$3,588,618.30	\$1,793,829.59	\$1,794,788.71



Fondo 924 ingresos propios Gravados por LIVA

Clave Programática	Nombre del Proyecto	Entradas	Gastos	Disponibilidad
34480	ACUERDO ESPECIFICO UV-CONAFOR 2014	\$176,896.48	\$89,017.39	\$87,879.09
34501	UV-CONOCER CERTIFICACION	\$324,907.06	\$73,118.09	\$251,788.97
34526	UV-CONAFOR CERTIF. FORESTAL 2016	\$196,263.17	\$187,849.69	\$8,413.48
34546	UV-CONAFOR CERT. FORESTAL 2017	\$660,000.00	\$163,543.49	\$496,456.51
TOTAL		\$1,358,066.71	\$513,528.66	\$844,538.05



Fondo 922 Proyectos Específicos Federales

Clave	Nombre del Proyecto	Entradas	Gastos	Disponibilidad
34192	CONVENIO UV-UGTO/SAGARPA	\$177,146.69	\$106,696.29	\$70,450.40
34453	CONV. UV-SAGARPA-SEDARPA PESA 2012	\$212,230.40	\$140,421.19	\$71,809.21
34469	ACTIVIDADES UV-FIRCO	\$12,554.01	\$0.00	\$12,554.01
34471	CONV. UV-SAGARPA/SEDARPA PESA 2011	\$1,484,498.68	\$868,065.87	\$616,432.81
34480	ACUERDO ESPECIFICO UV-CONAFOR 2014	\$3,899.18	\$3,814.00	\$85.18
34504	UV-CONAFOR CERT. FORESTAL 2015	\$42,128.15	\$41,528.14	\$600.01
34505	UV-CONAFOR DIPL.-CURSOS SELVAS 2015	\$6,856.89	\$2,647.99	\$4,208.90
34518	UV-UACH CENACAFE 2015	\$9,848.35	\$2,526.00	\$7,322.35
34538	UV-CIMMYT PLATAF. EXPERIMENTAL 2016	\$10,801.12	\$0.00	\$10,801.12
TOTAL		\$1,959,963.47	\$1,165,699.48	\$794,263.99



Fondo 262 Proyectos Específicos

Clave Programática	Nombre del Proyecto	Entradas	Gastos	Disponibilidad
34191	CONVENIO UV-CONAFOR 05	\$10,517.39	\$2,068.02	\$8,449.37
34396	CONVENIO UV-CONAFOR TEC. FORESTAL	\$5,495.34	\$4,302.60	\$1,192.74
34428	CONVENIO UV-CONAFOR PRO-ARBOL	\$5,681.89	\$3,429.89	\$2,252.00
TOTAL		\$21,694.62	\$9,800.51	\$11,894.11



Fondo 131 Fondos Autofinanciables

Clave de proyecto/Descripción		Entradas	Gastos	Disponibilidad
18506	OTROS CURSOS AUTOFINANCIABLES	\$2,610.17	\$1,225.01	\$1,385.16
34471	CONV. UV SAGARPA/SEDARPA 2011	\$2,170.29	\$1,669.94	\$500.35
34480	ACUERDO ESPECIFICO UV-CONAFOR 2014	\$44,589.24	\$4,588.99	\$40,000.25
34501	UV-CONOCER CERTIFICACION	\$199,523.80	\$97,317.00	\$102,206.80
TOTAL		\$248,893.50	\$104,800.94	\$144,092.56



Gastos del Fondo 132 Fondo Patronato

Monto anual de **\$193,424.80**

Concepto de Gasto	Ejercido	Comprometido
Arrendamiento de Activos Intangibles (Membresía anual AMEAS).	20,000.00	
Gastos de Orden Social y Cultural	7,888.00	
Material de Limpieza	19,086.70	
Productos Alimenticios P/Personas (Coffee break para eventos académicos).	6,356.00	
Obras en Proceso (Recurso Comprometido desde el 2010-2011 para la remodelación del Laboratorio de Química).		34,747.30
Arrendamiento de Equipo de Transporte Autobuses (renta de camionetas para prácticas de campo).	27,759.99	

Gasto Total de **\$115,837.99**

Remanente para 2017

\$77,586.81



Gastos del Fondo 813 Fondo Ordinario

Monto anual de \$416,341.59

Gasto Total de \$416,341.59

Concepto de Gasto	Ejercido
Personal de Apoyo 15/Personal Eventual 16	\$57,312.00
Prima Vacacional Personal Eventual	398.00
Aguinaldo Eventual	6,368.00
Arrendamiento de Mobiliario y Equipo Adm. Educ. y Rec.	4,698.00
Otros Arrendamientos	1,793.36
Servicios de Capacitación	8,050.00
Prácticas de Campo	8,100.00
Mantenimiento de Inmueble Menor Realizado Entidades/Dep.	1,276.00
Rep. Mantenimiento de Eq. de Cómputo y Téc. de Informac.	600.00
Rep. Mantenimiento de Eq. e Instru. Médico y Laboratorio	4,872.00
Rep. Mantenimiento de Otro Mobiliario y Equipo Admon.	3,757.61
Viáticos Funcionarios, Admitivos. y Académicos en el País	15,832.30
Viáticos Personal de Base en el País. (Choferes SETSUV)	1,303.80
Viáticos Personal Académico en el País	33,237.81
Transporte Local (taxis y servicio urbano)	6,910.00
Combustibles, Lubricantes y Aditivos	21,499.44
Alimentos y Hospedaje	2,157.00
Serv. Apoyo Admvo. Fotocopiado e Impresión	2,932.20
Pasajes Aéreos	5,189.12
Pasajes Terrestres	18,756.13
Gastos de Orden Social y Cultural	8,120.00



Gastos del Fondo 813 Fondo Ordinario

Monto anual de \$416,341.59

Gasto Total de \$416,341.59

Concepto de Gasto	Ejercido
Medicinas y Productos Farmacéuticos (Botiquines)	973.01
Materiales, Accesorios y Suministros de Laboratorio	17,981.10
Materiales y Útiles de Impresión y Reproducción	266.99
Materiales Útiles y Eq. Menores de Tecnología e Inform.	29,508.08
Materiales Útiles y Eq. Menores de Oficina	28,134.44
Material de Limpieza	44,710.94
Material Eléctrico y Electrónico	9,486.11
Herramientas Menores	683.53
Productos Alimenticios P/Personas (Café, pago de comidas)	19,970.28
Utensilios P/Servicios de Alimentación	1,220.49
Artículos Metálicos P/Construcción	620.00
Otros Mat. y Art. de Construcción y Reparación	2,306.80
Fertilizantes, Pesticidas/Agroquímicos	479.01
Vestuario y Uniformes (batas para el personal)	4,802.40
Blancos y Otros Productos Textiles (batas para el personal)	4,268.79
Prendas de Seguridad y Protección (botas para el personal)	6,370.48
Refacciones y Acces. Menores/Edificio	5,686.80
Arrendamiento de Equipo de Transporte Vehículos (Camionetas para prácticas de Campo).	17,796.00
Gas (para tanques estacionarios de los laboratorios)	1,498.77
Instalaciones Computacionales (Cableado para habilitación de la red de internet del edificio "G").	6,414.80



Gastos del Fondo 133 PRO - MEJORAS

Monto anual de **\$694,000.00**

Concepto de Gasto	Ejercido
Prácticas de Campo	134,679.00
Asistencia de Estudiantes a Congresos, Convenciones, Seminarios, etc.	20,373.76
Reparación Mantenimiento de Eq. e Instrumental Méd. y Lab.	28,727.40
Gastos de Orden Social y Cultural	27,102.51
Materiales, Accesorios y Suministros de Laboratorio	35,997.12
Materiales Útiles y Eq. Menores de Tecnología e Información	7,859.98
Materiales Útiles y Eq. Menores de Oficina	6,021.62
Productos Químicos Básicos	1,525.40
Otros Productos Químicos	17,495.51
Arrendamiento de Equipo de Transporte Autobuses (para prácticas de campo).	135,939.99
Arrendamiento de Equipo de Transporte Vehículos (para prácticas de campo).	40,686.00
Instalaciones Computacionales (Laboratorio de Cartografía, Genética y modem inalámbrico).	17,713.20

Gasto Total de **\$474,121.49**

Remanente para 2017 **\$219,878.51**

Estimación de Ingresos para el 2017: \$686,000.00

Ingresos 2017 contabilizados en el sistema SIIU hasta el 14/08/2017: \$669,861.00



Número de estudiantes participantes en prácticas de campo y estancias académicas

Prácticas	Agosto 2016 - Enero 2017	Enero –Agosto 2017	Total
Prácticas de campo	420	390	810
Estancias	65	53	118
Total	485	443	928



PLADEA



LÍNEAS Y PROGRAMAS DE DESARROLLO ACADÉMICO

Comité de Calidad para el Programa Educativo de Ingeniero Agrónomo.
Línea 1. Normatividad interna
Programa 1: Normatividad académica y administrativa en la FCA
Proyecto 1: Diseñar e implementar la reglamentación interna de la FCA
Línea 2. Desarrollo académico
Programa 1: Elevar la calidad en los procesos de enseñanza-aprendizaje
Proyecto 1: Evaluación y consolidación del Plan de Estudios.
Proyecto 2: Fortalecimiento de la tutoría académica y la enseñanza tutorial
Proyecto 3: Movilidad del personal académico y estudiantes (MAPE).
Proyecto 4: Fortalecer el trabajo de las academias por área del conocimiento
Programa 2: Integración docencia – investigación.
Proyecto 1: Diversificación de la carga académica para los profesores de tiempo completo.
Proyecto 2: Organización académica-administrativa de la investigación.
Proyecto 3: Renovación de cuadros académicos.
Programa 3: Ampliación de la oferta educativa.
Proyecto 1: Programa de postgrado.
Proyecto 2: Educación continua.



LÍNEAS Y PROGRAMAS DE DESARROLLO ACADÉMICO

Programa 4: Formación, actualización y capacitación disciplinaria y pedagógica del personal académico y directivo.

Proyecto 1: Programa permanente de formación, actualización y superación del personal académico y directivo.

Proyecto 2: Tecnología e innovación educativa.

Programa 5: 5: Vinculación y difusión de la ciencia y la cultura

Proyecto 1: Microcuenca del río Actopan: Evaluación del desempeño de las cadenas productivas agroalimentarias como base para el desarrollo territorial

Proyecto 2: Diversificación de la producción para el aseguramiento del autoabasto alimentario e incremento del nivel de vida de las familias de la comunidad el paisano, municipio Rafael Ramírez, Veracruz

Proyecto 3: Plantaciones forestales a nivel experimental-demostrativo con productores cooperantes en tres ambientes geográficos de Veracruz

Proyecto 4: Vinculación mediante experiencias educativas: Módulos

Promover una cultura de consumo y abastecimiento de leña

Proyecto 5: Centro estatal de evaluación del programa soporte de SAGARPA componente asistencia técnica y capacitación.

Proyecto 6: Formulación y gestión de proyectos agroproductivos: caso vinculación u.v. –Sedesol

Proyecto 7: Vinculación mediante Servicio social, Experiencia Recepcional y Módulos.

Proyecto 8: Entidad Certificadora: Técnicos Pro-Árbol

Proyecto 9: Manejo Integrado de los Recursos en Espacios Educativos MIRE



LÍNEAS Y PROGRAMAS DE DESARROLLO ACADÉMICO

Programa 6: Niveles de satisfacción de usuarios.
Proyecto 1. Seguimiento de egresados.
Proyecto 2. Bolsa de trabajo.
Línea 3. Gestión académico- administrativa.
Programa 1: Aseguramiento de la transparencia en la gestión administrativa.
Proyecto 1: Consolidación de una administración eficiente y transparente del programa.
Línea 4. Adecuación y conservación de infraestructura para el desarrollo de la docencia, la investigación y los servicios.
Programa 1: Adecuación y conservación de infraestructura para el desarrollo académico de la FCA y certificación de laboratorios.
Proyecto 1. Consecución de recursos externos para la modernización de la infraestructura.
Proyecto 2. Acreditación y/o certificación de laboratorios.



**PROPUESTA DE TRABAJO
COLEGIADO**



Plan General de Desarrollo 2030

Programas genéricos

- 🌱 Habilidadación de la planta académica.
- 🌱 **Formación y profesionalización académica.**
- 🌱 Consecución de recursos extraordinarios para la obtención de grado preferente.
- 🌱 **Certificación de competencias docentes y disciplinares.**
- 🌱 Fortalecer la evaluación del desempeño académico como herramienta para la toma de decisiones de desarrollo académico.
- 🌱 Perfil académico integral para la mejora de sus resultados
- 🌱 Adecuación de las políticas de ingreso, promoción y permanencia del personal académico.
- 🌱 **Revisión y adecuación permanente de programas que suponen otorgamiento de reconocimientos y estímulos al desempeño.**
- 🌱 Fomento a la operación de redes de colaboración intra e interinstitucional
- 🌱 **Consolidación de cuerpos académicos.**
- 🌱 **Fortalecimiento de la investigación.**
- 🌱 **Impulso a la innovación de estrategias docentes.**
- 🌱 **Actualización de estrategias para la evaluación de aprendizajes.**



Estándares de competencia

ECO217 Impartición de cursos de formación del capital humano de manera presencial grupal.

Propósito del Estándar de Competencia:

Servir como referente para la evaluación y certificación de las personas que imparten cursos de formación del capital humano de manera presencial y grupal. Asimismo, puede ser referente para el desarrollo de programas de capacitación y de formación basados en el Estándar de Competencia (EC).

Descripción del Estándar de Competencia

El Estándar de Competencia contempla las funciones sustantivas de **preparar, conducir y evaluar** cursos de capacitación. Preparar la sesión mediante la planeación de la sesión y la comprobación de la existencia y el funcionamiento de los recursos requeridos para la misma. Conducir la sesión realizando el encuadre, desarrollo y cierre, empleando técnicas instruccionales y grupales que faciliten el proceso de aprendizaje. Evaluar el aprendizaje antes, durante y al final del curso, considerando la satisfacción de los participantes.



Estándares de competencia

Estándares relacionados:

 **EC0049** Diseño de cursos de capacitación presenciales, sus instrumentos de evaluación y material didáctico.

 **EC0084** Uso didáctico de las tecnologías de información y comunicación en procesos de aprendizaje: nivel básico.

Perfil del Estándar de Competencia Estándar de Competencia.

ECO217 Impartición de cursos de formación del capital humano de manera presencial grupal.



Impartición de cursos de formación del capital humano de manera presencial grupal Preparar la sesión de cursos de capacitación Elemento.



Conducir los cursos de capacitación Elemento.



Evaluar los cursos de capacitación