



UNIVERSIDAD VERACRUZANA



FACULTAD DE CIENCIAS AGRÍCOLAS

INFORME DE ACTIVIDADES 2017 - 2018



Dr. Andrés Rivera Fernández
Director





Índice

Innovación Académica con Calidad

- Programas educativos con los estándares de calidad nacionales e internacionales
- Planta académica con calidad
- Atracción y retención de estudiantes de calidad
- Investigación de calidad socialmente pertinente

Presencia en el entorno con pertinencia e impacto social

- Reconocimiento del egresado como un medio para generar impacto
- Reconocimiento e impacto de la UV en la sociedad
- Fortalecimiento de la vinculación con el medio
- Respeto a la equidad de género y la interculturalidad

Gobierno y gestión responsables y con transparencia





UNIVERSIDAD VERACRUZANA



FACULTAD DE CIENCIAS AGRÍCOLAS

**CALIDAD DE LA OFERTA
EDUCATIVA**





Proceso de acreditación

Reconocimiento de Reacreditación por COMEAA



Vigencia del 30 de mayo de 2014
a 29 de mayo de 2019.

Acciones efectuadas

Inicio Historia Plan de estudios Código de ética Plades Primer Informe
Reglamento del Comité Directorio

Universidad Veracruzana Facultad de Ciencias Agrícolas



Primer Informe de Atención de Recomendaciones del Refrendo de
Acreditación del Programa Educativo Ingeniero Agrónomo,
Campus Xalapa

COMEAA
Comité Mexicano de Acreditación de la Educación Agronómica, A.C.
Facultad de Ciencias Agrícolas - Xalapa
Circuito Agustín Beltrán S/N,
Zona Universitaria
CP 91000
Xalapa Enríquez, Veracruz
Teléfono (228) 8421149
Corredor (228) 8421700 8422700
Extensión 11749, 11620, 11621

- Se han atendido a la fecha los informes correspondientes a las recomendaciones en tiempo y forma.





Resumen de recomendaciones atendidas y de no atendidas

Categoría	Recomendaciones	
	Emitidas	No atendidas
I. Normatividad y políticas generales	5	0
II. Conducción académico-administrativa	2	0
III. Planeación evaluación	3	0
IV. Modelo educativo y plan de estudios	9	0
V. Alumnos	2	1
VI. Personal académico	2	0
VII. Servicios de apoyo a los estudiantes	4	1
VIII. Instalaciones, equipos y servicios	4	1
IX. Trascendencia del programa	6	2
X. Productividad académica en docencia	5	0
XI. Productividad académica en investigación	4	2
XII. Vinculación con los sectores de la sociedad	3	1
Total	49	8
Porcentaje de recomendaciones atendidas	83.7%	
Porcentaje de recomendaciones no atendidas	16.3%	



Resumen de recomendaciones no atendidas

Categoría	Actividad a realizar
V. Alumnos.	Mecanismos de retroalimentación entre el personal educativo y las instituciones de educación media y superior. (Programas de inserción laboral).
VII. Servicios de apoyo a los estudiantes.	A la fecha no se han tenido resultados que garanticen la inserción laboral.
VIII. Instalaciones, equipos y servicios.	Demostrar la eficiencia y efectividad de los servicios de apoyo, especialmente en los relacionados con bolsa de trabajo.
IX. Trascendencia del programa.	Realización de reuniones anuales de egresados que permita retroalimentar el P.E.
	Reactivar estudios de seguimiento de egresados formales que permitan retroalimentar el P.E, involucrando a los egresados en procesos de Educación Continua.
XI. Productividad académica en investigación	Llevar un seguimiento puntual y documentado de las actividades relacionadas directamente con el P.E. que permita realizar análisis y con los resultados establecer su pertinencia e impacto al interior y exterior de la institución.
XII. Vinculación con los sectores de la sociedad.	Contar con la información sobre cuantos egresados del P.E, participa en los diferentes cursos y talleres que se imparten.





Total de matrícula del periodo escolar

Generación	2016-2017	2017	2017-2018	2018
2001	0	0	1	1
2009	0	0	2	0
2010	3	3	3	0
2011	32	13	4	2
2012	89	56	30	11
2013	112	99	75	53
2014	132	128	125	126
2015	139	126	121	115
2016	164	153	152	151
2017	--	--	163	148
Total	671	579	676	607





Inscripción por periodo

Año de ingreso	Hombre	Mujer	Total	% Hombre	% Mujer
2006	102	37	139	73	27
2007	85	48	133	64	36
2008	83	38	121	69	31
2009	91	42	133	68	32
2010	107	48	155	69	31
2011	96	63	159	60	40
2012	105	49	154	68	32
2013	109	60	169	64	36
2014	115	50	165	70	30
2015	117	54	171	68	32
2016	119	49	168	71	29
2017	94	69	163	58	42
2018	98	65	163	60	40
Total	1321	672	1993	66.3	33.7





Retención al 3er período

Generación	Alumnos Aceptados	% de retención
2006	139	95.68
2007	133	91.73
2008	121	90.08
2009	133	87.22
2010	155	84.52
2011	159	92.45
2012	154	92.86
2013	169	89.94
2014	165	94.55
2015	171	92.98
2016	168	94.05
2017	163	85.89
Total	1,830	91.00





Comportamiento de la matrícula por cohorte generacional

Estatus	Periodos							Total	%
	22 Periodos	20 Periodos	18 Periodos	16 Periodos	14 periodos	12 periodos			
	2007	2008	2009	2010	2011	2012			
Egresados	73	67	73	80	86	69	448	51.9	
Baja definitiva	28	29	46	44	38	23	208	24.1	
Baja Temporal	0	0	0	1	1	0	2	0.2	
Baja por escolaridad *	0	22	4	26	6	10	68	7.9	
Deserción *	32	5	9	1	22	20	89	10.3	
Inscritos	0	3	1	3	6	35	48	5.6	
Total	133	126	133	155	159	157	863		

* Alumnos que fueron dados de baja por reprobar en alguna experiencia educativa a última oportunidad.

* Alumnos que dejaron de asistir sin hacer ningún trámite administrativo.





Egreso por periodos

Generación	Periodos												Egresados
	6	7	8	9	10	11	12	13	14	15	16	17	
2008	0	0	24	25	9	5	2	0	1	0	0	1	67
2009	1	10	19	12	8	15	6	2	0	0	0	0	73
2010	0	2	32	12	18	12	4	0	0	0	0	-	80
2011	2	3	18	32	13	13	4	1	0	-	-	-	86
2012	0	8	21	16	1	22	1	-	-	-	-	-	69
2013	0	3	16	18	22	-	-	-	-	-	-	-	59
2014	0	4	15	-	-	-	-	-	-	-	-	-	19
N° de estudiantes	3	30	145	115	71	67	17	3	1	0	0	1	453
%	0.66	6.62	32.01	25.39	15.67	14.79	3.75	0.66	0.22	0.00	0.00	0.22	
Acumulado	0.66	7.28	39.29	64.68	80.35	95.14	98.90	99.56	99.78	99.78	99.78	100.00	

Tiempo mínimo: 7 periodos

Tiempo promedio: 9 periodos

Tiempo máximo: 11 periodos





Egreso por tipo de titulación

Periodo	Tesis	Reporte Técnico	Promedio	Monografía	EGEL	Total
Febrero – Julio 17	36	0	7	0	0	43
Agosto 17 – Enero 18	36	5	0	1	0	42
Febrero – Julio 18	26	7	0	3	8	44
Total	98	12	7	4	8	129





Proceso de tutoría académica

Periodo	Total de alumnos	Alumnos asistentes	%
Enero – Agosto 2017	593	584	98
Agosto 2017 - Enero 2018	692	492	71
Enero – Agosto 2018	616	431	70





Tutores Académicos

Tipo de contratación	Periodo		
	Feb – Jul 17	Ago 17 – Ene 18	Feb – Jul 18
Tiempo completo	27	28	28
Investigador	5	4	4
Técnico Académico	10	10	11
Docente por asignatura	7	12	10
Total	49	54	53





Notas Laudatorias

Generación	2016-2017		2017		2017 - 2018		2018		Total
2012	4		0		6		2		12
2013	15		7		16		2		40
2014	21		17		31		13		82
2015	12		15		16		10		53
2015	24		26		19		24		93
2017	0		0		24		36		60
Total	76		65		112		87		340
	F	M	F	M	F	M	F	M	
	40	36	30	35	60	52	39	48	
	52.63	47.3	46.15	53.85	53.57	46.43	44.83	55.17	





Índices de reprobación por academia

Academia	Feb-Julio 17	Agos-Enero 17	Ago17- Enero 18	Feb- julio 18
	%	%	%	%
Botánica y Ecología	17.18	19.00	15.42	15.96
Genética	16.30	26.36	10.73	15.94
Matemáticas	25.37	38.50	31.76	20.00
Parasitología	12.94	19.92	19.76	23.51
Química	14.36	26.36	24.49	20.00
Sistemas de Producción	30.99	44.29	19.44	23.61
Socioeconómica	23.17	22.69	19.83	20.64
Suelos	23.17	25.81	18.55	16.79





Índices de reprobación por academia

Academia	Ago16-Ene 17	Febrero-Julio 17	Ago17 – Ene18	Feb- julio 18
	%	%	%	%
Botánica y Ecología	19.00	17.18	15.42	15.96
Genética	26.36	16.30	10.73	15.94
Matemáticas	38.50	25.37	31.76	20.00
Parasitología	19.92	12.94	19.76	23.51
Química	26.36	14.36	24.49	20.00
Sistemas de Producción	44.29	30.99	19.44	23.61
Socioeconómica	22.69	23.17	19.83	20.64
Suelos	25.81	23.17	18.55	16.79





Alumnos en Movilidad académica a la FCA

Periodo	Peñuela	Tuxpan
2015-2016	2	3
2016-2016	4	1
2016-2017	6	2
2017-2017	5	3
2017-2018	4	4
2018-2018	2	3





Alumnos en EE de AFEL en la FCA

Área Académica	Periodo					
	2015-2016	2016-2016	2016-2017	2017-2017	2017-2018	2018-2018
Área técnica	5	8	0	5	4	6
Económico – Administrativo	2	5	1	1	3	2
Humanidades	7	13	1	6	7	8
Ciencias de la Salud	9	18	2	7	10	10
Artes	1	0	0	0	0	0
Biológico - Agropecuaria	2	9	1	4	3	3





Movilidad Nacional e Internacional Estudiantes recibidos

Estudiantes	Procedencia	Movilidad
7	Universidad de los Llanos, Colombia	Internacional
1	Universidad de Polonia	Internacional
1	Universidad Autónoma de Querétaro.	Nacional





Movilidad Nacional e Internacional Alumnos FCA

Estudiantes		Movilidad
1	Universidad de Granada España	Internacional
1	Universidad de León España	Internacional
1	Instituto Tecnológico y de estudios Superiores de Monterrey. Campus Guadalajara, Jalisco.	Nacional
3	Centro de Investigaciones Biológicas del Noreste, Baja California Sur.	Nacional
2	Universidad Autónoma de Baja California Sur. La Paz Baja California.	Nacional





FACULTAD DE CIENCIAS AGRÍCOLAS

Planta docente de la Facultad

B
a
s
e

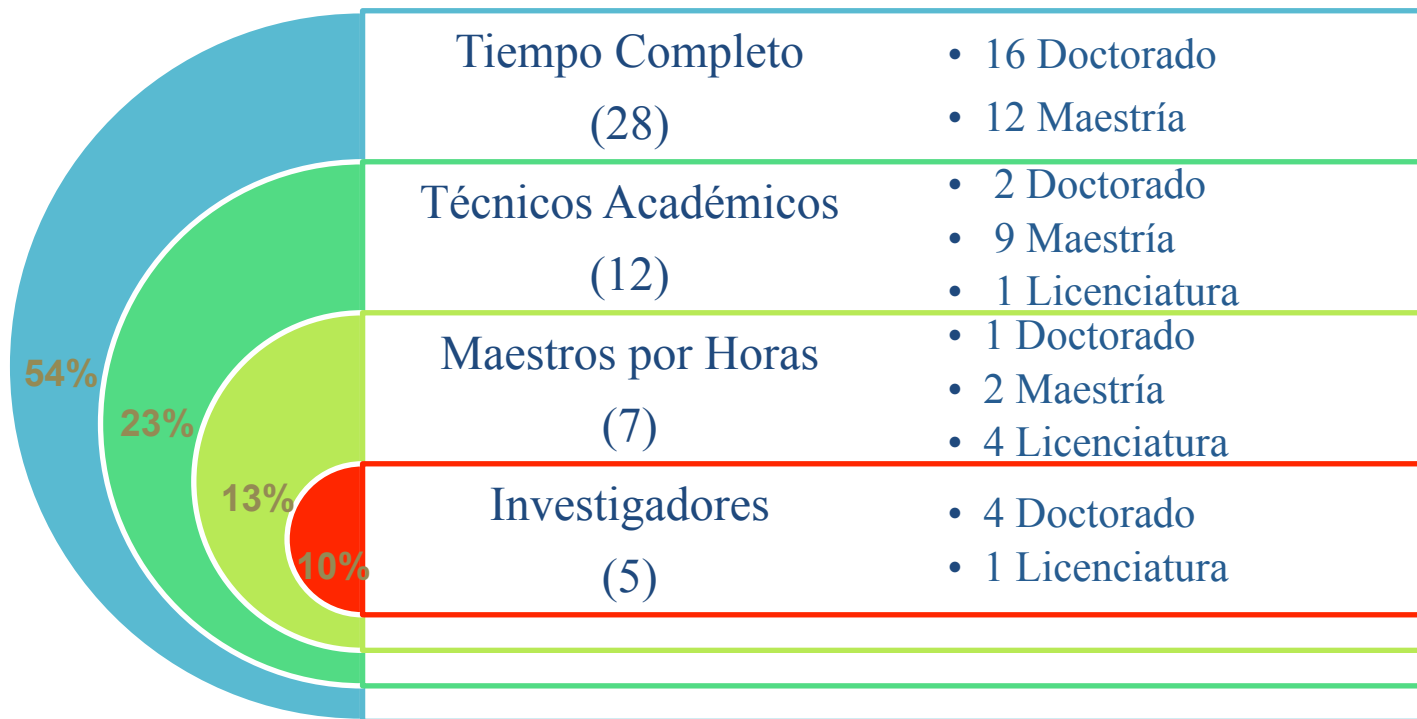

I
n
t
e
r
i
n
o
s

	Profesores Interinos	Licenciatura	Maestría	Doctorado
6 Técnicos Académicos		0	4	2
16 Maestros por Horas		3	8	5
4 Investigadores comisionados		0	0	4
3 Área Básica General		0	0	3





Edad de la Planta docente de la Facultad

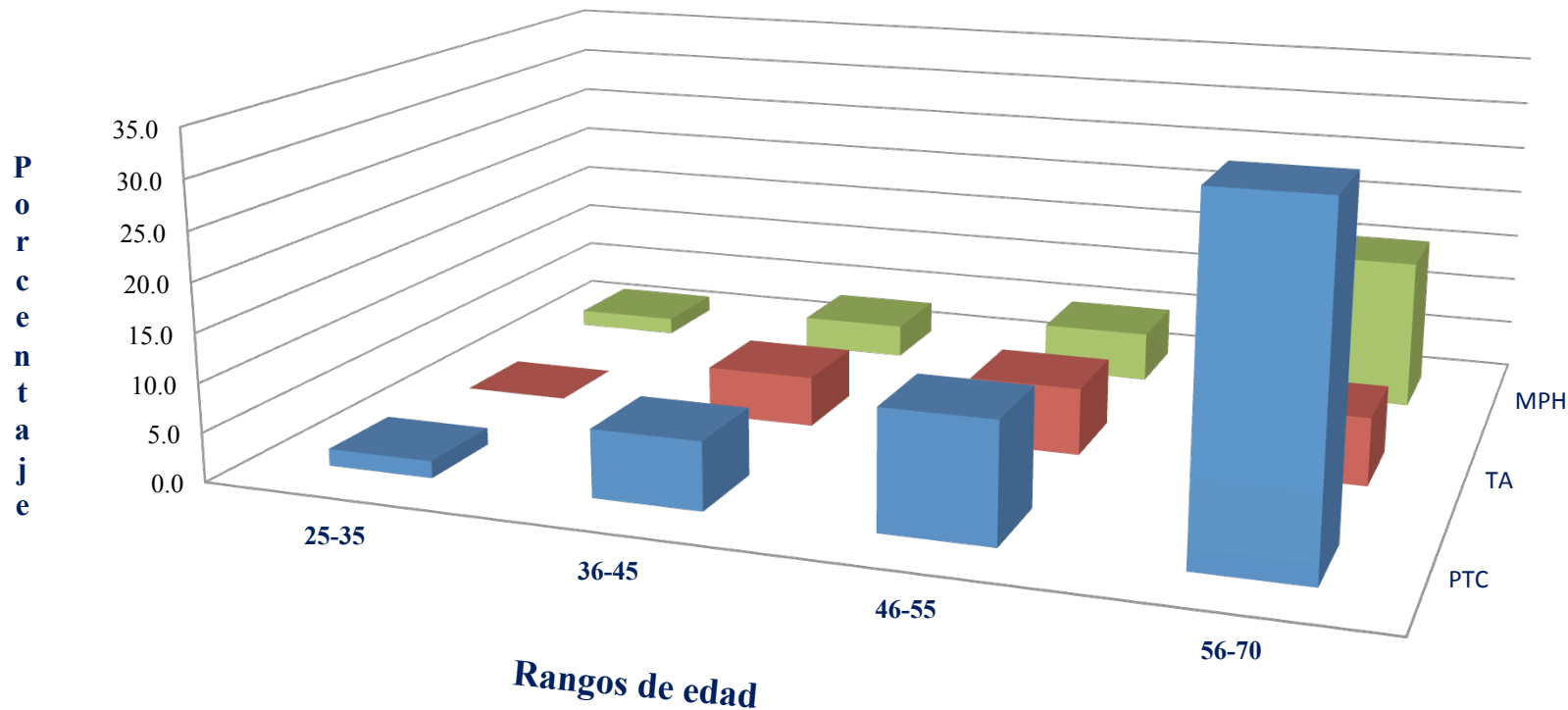

	25-35	36-45	46-55	56-70
■ PTC	1.7	6.9	12.1	34.5
■ TA	0.0	5.2	6.9	6.9
■ MPH	1.7	3.4	5.2	15.5





Antigüedad de la Planta docente de la Facultad

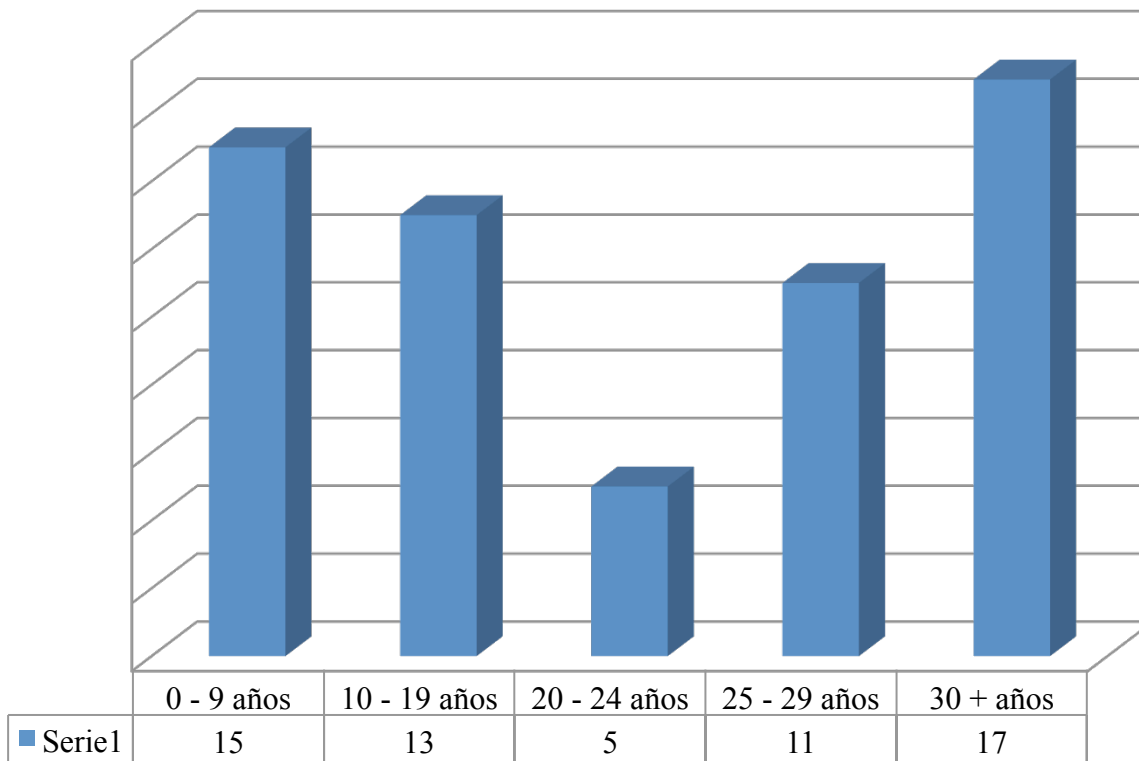

Número de Profesores





Productividad del personal académico

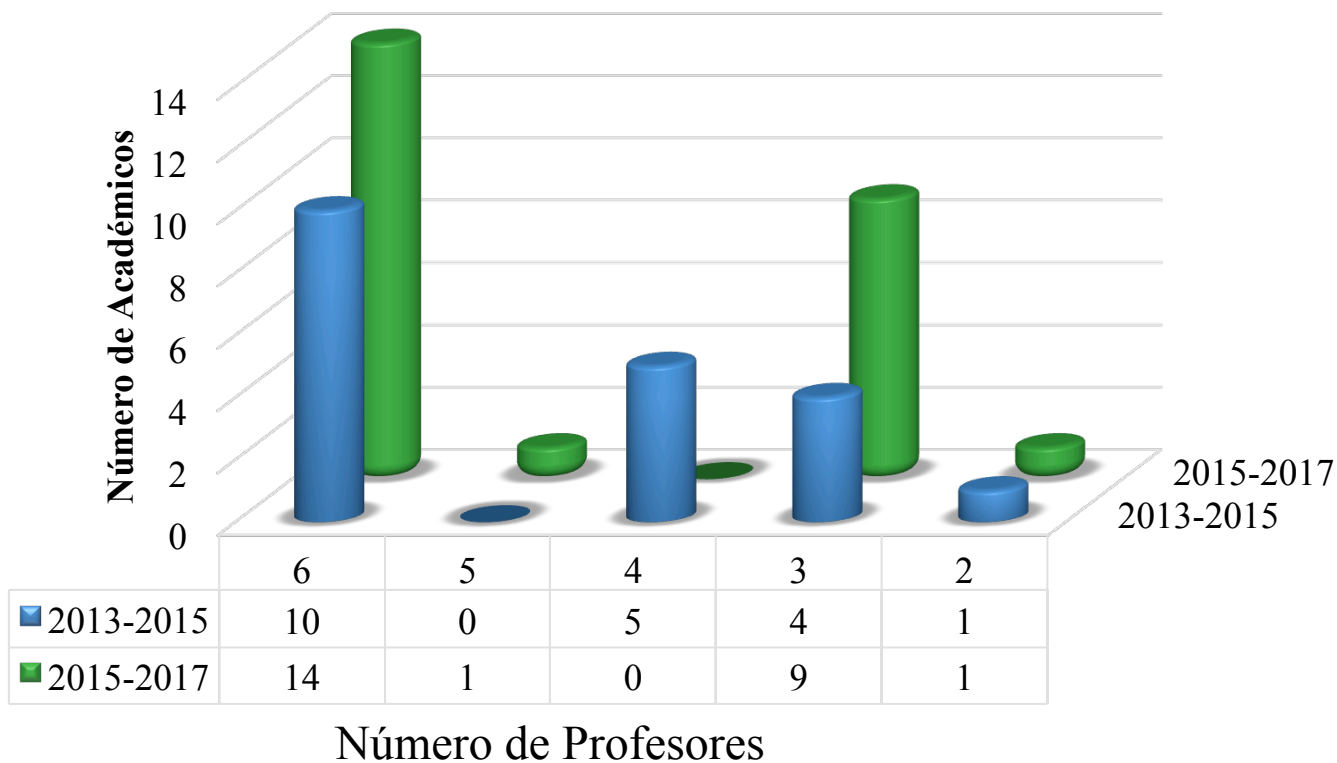



Productividad del personal académico

Académico	PDPA	PRODEP	SNI		PRODEP 2018
			2017	2018	
Alvarado Castillo Gerardo	Si	---	Candidato	N1	2017
Abato Zarate Marycruz	Si	2015	Candidato	---	2015
Castillo Rocha Doris Guadalupe	Si	2014		---	2016
Cerdán Cabrera Carlos Roberto	Si	2014	Candidato	Candidato	2017
Chiquito Contreras Roberto Gregorio	Si	2015	Candidato	Candidato	2015
Escalona Aguilar Miguel Ángel	Si	2014	---	---	2016
Lara Capistran Liliana	Si	2014	---	----	2017
Martinez Rodriguez José Luis	si	2014	---	----	2016
Martinez Hernández Maria de Jesús	Si	2014	Candidata	N1	2015
Mendoza Cervantes Guillermo	Si	-----	Candidato	N1	2016
Núñez Sánchez Ángel Enrique	Si	2014	----	---	2016
Ortiz Ceballos Gustavo Celestino	Si	2014	----	Candidato	2017
Rivera Fernández Andrés	Si	2014	----	----	2017
Sánchez Viveros Gabriela	Si	2014	N1	N1	2017
Suárez Guerrero Ana Isabel	Si	2015	---	---	2015
Sangabriel Conde Wendy	----	----	Candidato	Candidato	
Trejo Aguilar Dora	Si	2014	N1	N1	2016
Vidal Hernández Librado	Si	2014	----	---	2016
Zulueta Rodríguez Ramón	Si	2014	N1	N1	2017
Luna Rodríguez Mauricio	Si	2014	N1	N1	2017
Total	19	17	7 C 4 N1	4 C 7 N1	



Productividad del personal académico Trabajos de Experiencia Recepcional

Directores	Febrero - agosto 2017	Agosto 17 - Febrero 18	Febrero - agosto 2018	Total
Doctorado	24	24	21	69
Maestría	17	16	14	47
Licenciatura	1	1	0	2
	42	41	35	118

Asesores	Febrero - agosto 2017	Agosto 17 - Febrero 18	Febrero - agosto 2018	Total
Doctorado	33	33	26	92
Maestría	33	27	38	98
Licenciatura	8	5	9	22
	74	65	73	212





Reconocimientos por su desempeño docente

Dra. Dora Trejo Aguilar

M.C. Doris Guadalupe Castillo Rocha

M.C. Liliana Lara Capistran





Movilidad académica

Docentes que desarrollaron Movilidad Internacional.

- Dr. Jorge Ricaño Rodríguez
- M.E. Enrique Aguirre López
- Dr. Gustavo Ortiz Ceballos
- M.C. Angel E. Nuñez Sánchez
- M.C. Carmen Nuñez Camargo
- Dr. Andrés Rivera Fernández





Proyectos innovadores

Actualmente se desarrollan más de 5 proyectos educativos innovadores:

- Optativa III y IV de Agricultura protegida
- Bioquímica y fundamentos de química.
- Mercadotecnia y comercialización
- Mejoramiento Genético.





Producción Multimedia

Nombre del producto	Solicitante	Producto
Grabación de Audio y realización de Video Memoria del Observatorio del Café	Observatorio del Café	Productos Audiovisuales
Curso diseño gráfico para estudiantes de Agronomía	Facultad de Agronomía	Docencia
Plática para la docencia: Diseño de Cartel	Mtra Nadia	
Análisis estadísticos de datos para tesis de licenciatura y asesoría para diseño de análisis cualitativo gráfico de datos	Beatriz/Mtro Escalona	
Análisis estadístico de datos para Tesis de licenciatura	Karla/Mtro. Escalona	
Revisión de Tesis de licenciatura	Carlos/Mtra. Marycruz Abato	
Infografías TAAS Composta	Facultad de Agronomía	Producción gráfica
Poster científico Producción abonos orgánicos	Facultad de Agronomía	
Cartel XVIII Foro Módulo de Integración Intermedia y Terminal	Facultad de Agronomía	
Banner Cédula de Pre-egreso para web de la Facultad Agronomía	Facultad de Agronomía	
Postales Feria de la Milpa 2017	Facultad de Agronomía	
Cartel abonos orgánicos	Facultad de Agronomía	
Diploma abonos orgánicos	Facultad de Agronomía	
Etiquetas abonos orgánicos	Facultad de Agronomía	
Guía para la elaboración de abonos orgánicos	Facultad de Agronomía	
Cartel XIX Foro de Exposición de carteles	Facultad de Agronomía	
Banner Certificación Facultad de Agronomía	Facultad de Agronomía	
Registro fotos notas laudatorias	Facultad de Ciencias Agrícolas	
Actualización del sitio web de la Facultad de Ciencias Agrícolas	Facultad de Agronomía	Productos Web y multimedia



Seguimiento de Egresados

Campo laboral	Número	%
Relacionado con la profesión	151	75.5
No relacionado con la profesión	19	9.5
Estudia	9	4.5
Desempleado	21	10.5

Población objetivo 470 egresados
Tamaño de muestra 200 egresados





Cuerpos Académicos

Nombre	Grado	Responsable	LGAC
Biotecnología, biodiversidad y manejo de los recursos naturales.	En Consolidación	Dra. Dora Trejo Aguilar	La biofertilidad aplicada a la producción agrícola sustentable
Manejo Sustentable De Recursos Hortofrutícolas.	En Consolidación	Dr. Romeo Ruiz Bello	Investigación holística y desarrollo tecnológico para el manejo sustentable de especies hortofrutícolas.
Tecnologías Alternativas Para La Agricultura Sustentable	En Consolidación	Dr. Miguel Ángel Escalona Aguilar	Diseño, implementación y evaluación de agroecosistemas sustentables con enfoque agroecológico.
Agroforestaría y silvicultura sustentable	En Consolidación	Dr. Carlos Roberto Cerdán Cabrera	Agroforestería para el uso sostenible de los recursos naturales.
Biología, sistemática y ecología molecular con fines agrícolas y forestales	En Consolidación	Dr. Mauricio Luna Rodríguez	<ul style="list-style-type: none">• Sistemática y ecología molecular de organismos de interés agrícola forestal.• Biotecnologías con fines agrícolas y forestales.





Cuerpos Académicos

Nombre	Participantes	Participación en trabajos de ER		
		Febrero – Julio 2017	Agosto 17 – Enero 18	Febrero – julio 2018
Biotechnología, biodiversidad y manejo de los recursos naturales.	1 Responsable 3 Miembros 2 Colaboradores	5	7	6
Manejo sustentable de recursos hortofrutícolas.	1 Responsable 3 Miembros 5 Colaboradores	9	7	7
Tecnologías alternativas para la agricultura sustentable	1 Responsable 2 Miembros 4 Colaboradores	13	10	22
Agroforestaría y silvicultura sustentable	1 Responsable 2 Miembros 9 Colaboradores	10	7	15
Biotechnología, sistemática y ecología molecular con fines agrícolas y forestales	1 Responsable 2 Miembros 1 Colaboradores	12	6	11





Cursos de Educación Continua

CURSO	PERIODO	STATUS	RESPONSABLE
Formación de Consultores para el Diseño Participativo de Empresas Integrales	17 de junio al 2 de Julio de 2016.	Concluido	M.C. Isabel Alemán Chávez
Agricultura Urbana: Lombricomposta	7 - 21 de octubre de 2016	Concluido	Dr. Miguel Ángel Escalona Aguilar
Agricultura Urbana: Composta	24 - 25 de noviembre de 2016	Concluido	
Abonos Líquidos	1º al 3 de diciembre de 2016	Concluido	
Bases de la planeación rural participativa	11 al 25 de mayo de 2018	Concluido	Dr. Andrés Rivera Fernández





UNIVERSIDAD VERACRUZANA



FACULTAD DE CIENCIAS AGRÍCOLAS

**MAESTRÍA Y DOCTORADO
EN CIENCIAS
AGROPECUARIAS**





Comportamiento generacional del posgrado

Situación	Maestría en Ciencias Agropecuarias					Total
	(Generaciones)					
	1ª 2013	2ª 2014	3ª 2015	4ª 2016	5ª 2017	
Ingreso	8	8	9	6	6	37
Deserción	1	0	2	0	0	3
Egreso	7	8	7	N/A	N/A	22
Inscritos	0	0	0	6	6	12

Situación	Doctorado en Ciencias Agropecuarias (Generaciones)					Total
	1ª 2013	2ª 2014	3ª 2015	4ª 2016	5ª 2017	
Ingreso	7	4	4	5	3	20
Deserción	0	0	0	1	0	2
Baja definitiva	3	0	1	0	0	4
Baja por escolaridad	1	0	0	0	0	1
Egreso	2	N/A	N/A	N/A	N/A	1
Inscritos	1	4	3	4	3	12





Movilidad del programa de posgrado

Programa	Año	Nacional	Internacional
Maestría	2016- 2017	9	2
	2017-2018	10	2
Doctorado	2016- 2017	6	1
	2017-2018	7	2





Producción estudiantil por programa de posgrado

Nivel	Producción	
	Artículos	Memoria
Maestría	4	1
Doctorado	5	1
Total	9	2

Nivel	Ponencias/conferencias		Premios/reconocimientos	
	Maestría	Doctorado	Maestría	Doctorado
Regional	4	0	1	0
Nacional	2	2	0	0
Internacional	3	1	0	0





Remodelación de las oficinas del postgrado





Cubículo de alumnos





Remodelación de las aulas de postgrado





Invernaderos





Invernaderos





Rancho “La Bandera”





Rancho "La Bandera"

Egreso

Concepto	Monto
Mantenimiento de Maquinaria y equipo	\$3,824.00
Pago de agua de agua (Unidad de riego la Esperanza)	\$1,600.00
Paqueteria	\$400.00
Disel	\$1,351.00
Sueldo del auxiliar (Enero)	\$3,960.00
Sueldo del auxiliar (Febrero)	\$3,600.00
Sueldo del auxiliar (Marzo)	\$3,960.00
Sueldo del auxiliar (Abril)	\$3,780.00
	\$22,670.00

Ingreso

Cultivo	Rejas	Monto
Chicozapote	70	\$7,000.00
Madera	1	\$200.00
Mango	758	\$75,000.00
		\$82,200.00



Remanente 2017	\$2,090.00	
Ingreso 2018	\$82,200.00	\$84,290.00
Egreso		\$22,670.00
Saldo actual		\$61,620.00





Vinculación





Convenios

- **Colegio de Bachilleres del Estado de Veracruz**
- **Universidad Autónoma Agraria Antonio Narro**





Atención a Escuelas



Actividades de educación ambiental con primarias.



Capacitación y establecimiento de huertos urbanos en bachilleratos.



Capacitación y establecimiento de huerto en Secundarias.



Capacitación y establecimiento de maíz en secundaria.





Atención a Escuelas





Atención al Sector productivo



Trabajos conjuntos con productores de maíz en la zona de Perote.



Asesoría a productores de frijol en la zona de Perote





Atención al Sector productivo



Mejoramiento Genético en maíz, en coordinación con la UAAAN, ITUG y UV.



Certificación de Viveristas de Café.





Atención a Egresados



Capacitación para el desarrollo y la competitividad





UNIVERSIDAD VERACRUZANA



FACULTAD DE CIENCIAS AGRÍCOLAS

**CENTRO ESTATAL DE
CAPACITACIÓN Y
SEGUIMIENTO**





Actividades CECs

Cuarto ciclo de conferencia sobre gestión de servicios ambientales en sistemas agroforestales en cafetaleros.
Curso: Producción masiva de <i>Beauveria bassiana</i> para el control biológico de la broca del café
Foro Internacional de Investigación para el Sector Cafetalero
Curso: Enriquecimiento de agroecosistemas como una alternativa ante la crisis del café
Inauguración de La cafecultura Mexicana, Actualidad y Escenarios Futuros.
Mesa I: Ecología del café
Día demostrativo de abonos orgánicos por parte del Dr. Miguel Ángel Escalona Aguilar
Stand de CONAFOR
Cursos: Semioquímicos para la captura de la broca del café. Dr. Guillermo Mendoza Cervantes
Seminario: La cafecultura Mexicana, Actualidad y Escenarios Futuros
Mesa II: Economía del café
Seminario: La cafecultura Mexicana, Actualidad y Escenarios Futuros
Mesa III: Tecnología y producción cafetalera
Taller de injertos
Resultados del programa Plataformas de Innovación Tecnológica, convocatoria 2016 – 2017
Seminario: La cafecultura Mexicana, Actualidad y Escenarios Futuros.
Mesa IV: Tecnología y Procesos Industriales del Café.
Seminario: La cafecultura Mexicana, Actualidad y Escenarios Futuros;
Mesa V: Organización de productores de Café. Convenio con la Coordinación Universitaria de Observatorios.
Mesa VI: Políticas públicas hacia el sector cafetalero.
Mesa VII: Cultura del café.
Evento demostrativo: Producción de planta de café en vivero, injerto y producción de abonos orgánicos.
Gestión para Convenio con el Instituto Interamericano de Cooperación para la Agricultura (IICA).





UNIVERSIDAD VERACRUZANA



FACULTAD DE CIENCIAS AGRÍCOLAS

ENTIDAD FORESTAL





Normas Institucionales de Competencia Laboral que actualmente oferta la Entidad de Certificación Forestal - UV

- **Fortalecimiento del Capital Humano**
- **Fortalecimiento del Capital Social**
- **Desarrollo de la Cadena Productiva**
- **Reforestación y Suelos**
- **Servicios Ambientales**
- **Silvicultura Unidad 1**
- **Saneamiento Forestal**
- **Estudios Forestales**



Cursos de Capacitación Asesores Técnicos

Nombre curso	Sede	Nº participantes
Desarrollo de la Cadena Productiva Forestal	Chignahuapan, Puebla.	26
Protección, Conservación y Restauración Forestal (Reforestación y Suelos)	Puebla, Puebla	21





Asesores Técnicos Certificados

Estado	Capacidad técnica	Año 2017	Año 2018
Puebla	Fortalecimiento del Capital Humano	8	4
	Fortalecimiento del Capital Social	1	0
	Reforestación y Suelos	9	11
	Servicios Ambientales	1	2
Veracruz	Fortalecimiento del Capital Humano	0	2
	Reforestación y Suelos	0	1
	Servicios Ambientales	1	2
Tlaxcala	Reforestación y Suelos	1	0
TOTAL		21	22





Desglose del presupuesto asignado como lo establece la CONAFOR

N°	Concepto	Monto (\$)
1.	Contratación de un administrador del sistema	300,000.00
2.	Apoyo administrativo	75,000.00
3.	Servicio de traslado y viáticos	150,000.00
4.	Servicios básicos y de arrendamiento	15,000.00
5.	Mantenimiento y equipo	15,000.00
6.	Alimentos y utensilios	10,000.00
7.	Materiales de administración, emisión de documentos y artículos de oficina	15,000.00
8.	Dos cursos de capacitación para asesores técnicos y prestadores de servicios técnicos forestales	80,000.00
	Subtotal	660,000.00
	IVA	105,600.00
	Sub-Total	765,600.00



Ingresos por concepto de pago de certificaciones

Concepto	Monto
Pago a la UV de 43 certificaciones por parte de los asesores técnicos	258,000
Pago a los evaluadores por concepto de certificación	107,500
Recurso neto disponible para fortalecimiento institucional	150,500
Total neto disponible para operar el proyecto	810,500



Entidad de Certificación Forestal - UV Certificados generados

Año	Número de certificados
2015	86
2016	39
2017	21
2018	22





**ENTIDAD DE EVALUACIÓN
Y CERTIFICACIÓN
CONOCER**





Estándares de competencia que actualmente oferta la ECE - UV

- ECO020** Formulación del diseño de proyectos de inversión del sector rural.
- ECO049** Diseño de cursos de capacitación presencial.
- ECO050** Diseño de cursos de capacitación para ser impartidos mediante internet.
- ECO076** Evaluación de la competencia de candidatos con base en Estándares de Competencia.
- ECO107** Manejo de Procesador de textos digitales.
- ECO217** Impartición de cursos de formación de capital humano de manera presencial grupal.
- ECO249** Proporcionar servicios de consultoría en general.
- ECO301** Diseño de cursos de formación del capital humano de manera presencial grupal, sus instrumentos de evaluación y manuales del curso.
- ECO307** Atención Prehospitalaria Nivel Básico.
- ECO391** Verificación de las condiciones de seguridad e higiene en los centros de trabajo.
- ECO397** Vigilancia del cumplimiento de la normatividad en seguridad y salud en el trabajo.
- ECO435** Prestación de servicios para la atención, cuidado y desarrollo integral de las niñas y los niños en Centros de Atención Infantil.
- ECO439** Facilitación de procesos de desarrollo participativo comunitario para la seguridad alimentaria
- ECO474** Acondicionamiento físico de jóvenes y adultos para el mantenimiento de la salud
- ECO454** Ejecución de cursos con el enfoque de competencias.
- ECO462** Ejecución de las Atribuciones de la Secretaría del Ayuntamiento.
- ECO585** Atención de primeros auxilios a la persona afectada/lesinada.
- ECO625** Administración de la obra Publica Municipal.
- ECO680** Supervisión en seguridad industrial para lideres de equipo de trabajo.
- ECO682** Dirección de Planeación, Ejecución y Gestión de Estrategias en organizaciones privadas y públicas.
- ECO689** Ejecución de las atribuciones de la hacienda pública municipal.
- ECO794** Producción de planta de café en vivero.
- ECO777** Ejecución de las atribuciones de contraloría municipal.





Estándares de competencia que actualmente oferta la ECE - UV

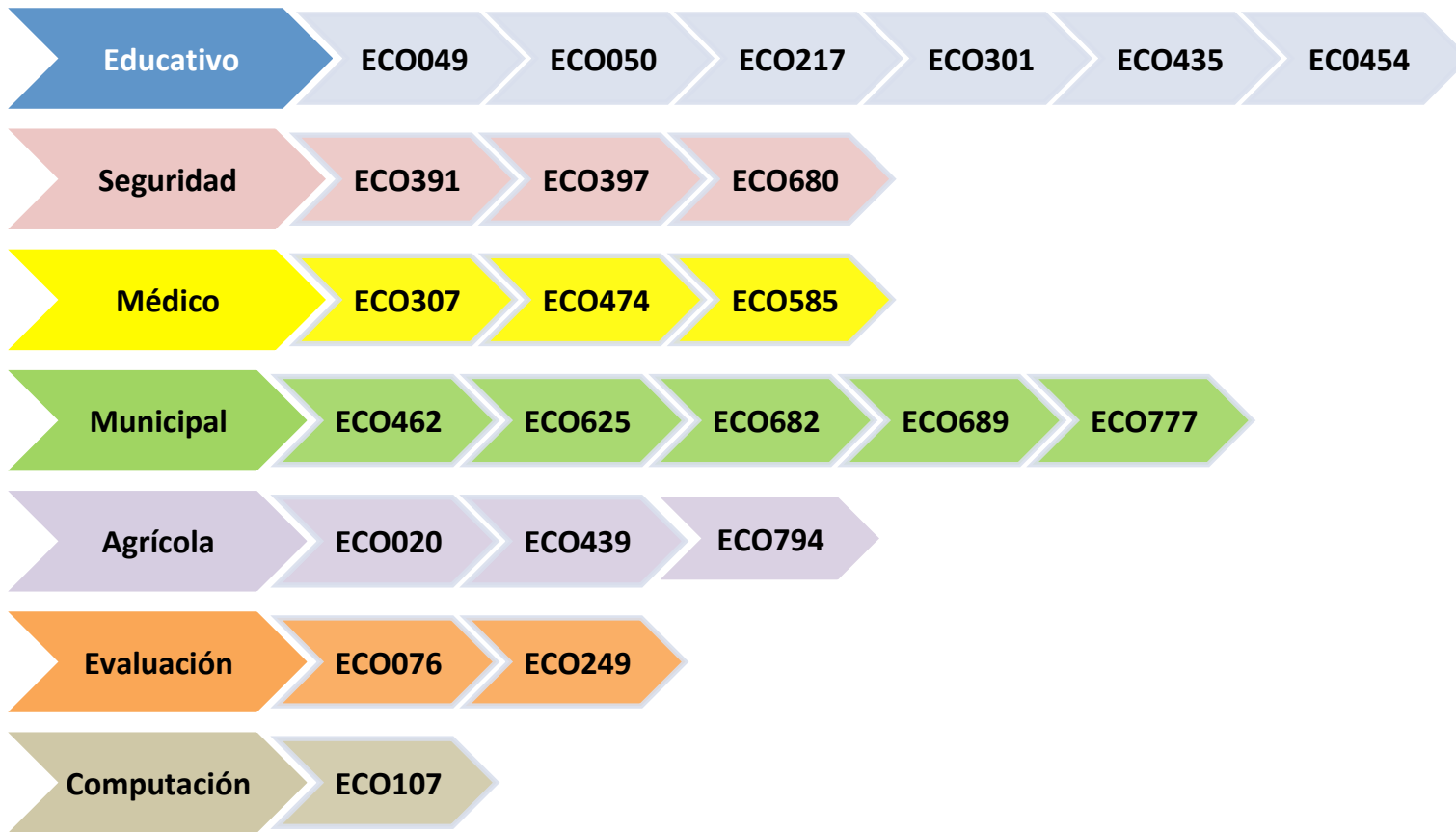



Estándares que están en trámite para autorización

ESTÁNDAR	Dirigido y/o solicitado
EC0477 “Tutoría Académica para nivel medio y superior”	Profesores tutores del COBAEV y UV.
ECO557 “Promoción del Desarrollo Rural Sustentable de la Agricultura Familiar”	Municipio de Xalapa y Académicos de la UV.





Vinculación

- ✓ Instituto de Investigaciones y Estudios Superiores de las Ciencias Administrativas (IIESCA)
- ✓ Instituto de investigaciones y estudios superiores Económicos y Sociales (IIESES)
- ✓ Secretaria del trabajo y previsión social de Xalapa
- ✓ Facultad de Psicología
- ✓ Facultad de Administración y Comercio
- ✓ Dirección de Vinculación
- ✓ Educación Continua Región Veracruz
- ✓ Educación Continua Región Tuxpan - Poza Rica
- ✓ Protección Civil del Estado
- ✓ Colegio de Ingenieros Civiles
- ✓ Colegio de Abogados
- ✓ Colegio de Odontólogos
- ✓ Colegio de ingenieros Agrónomos
- ✓ Municipio





Ingresos de la ECE - UV

Año	Numero de certificados
2015	28
2016	56
2017	331
2018	148





Distribución de gastos ECE-UV 2017

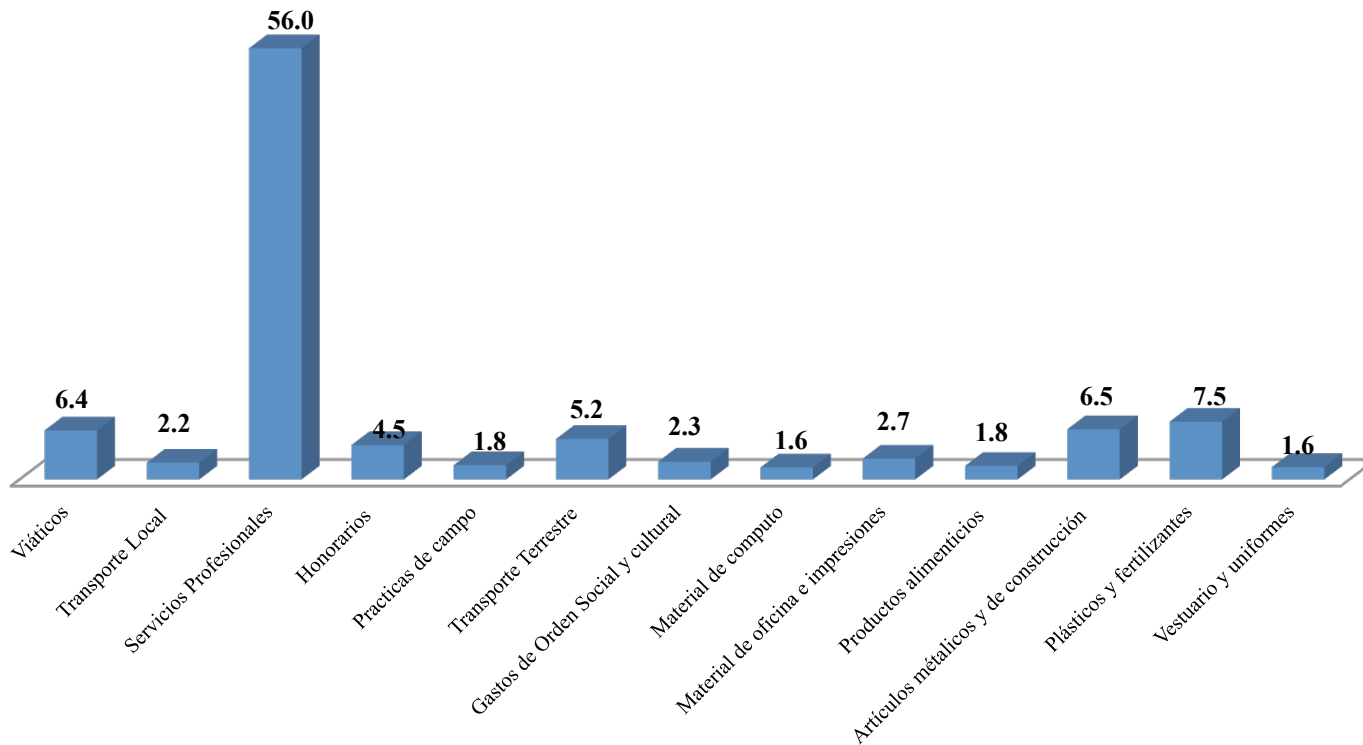



Distribución de gastos ECE-UV 2018

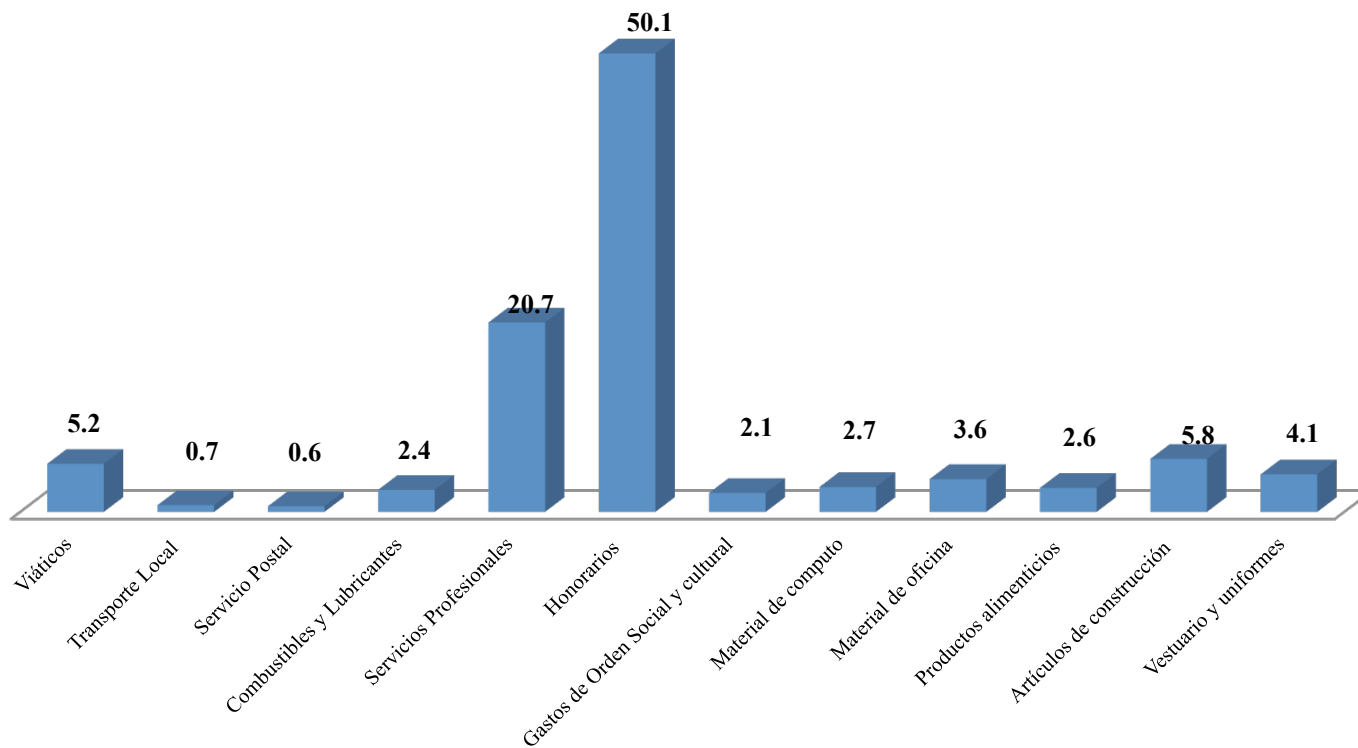



INFORME FINANCIERO





INGENIERO AGRONOMO (SUBSIDIO ESTATAL ORDINARIO)							
INFORME DE INGRESOS Y GASTOS DEL PERIODO 2017 - 2018							
Proyecto	Ingresos		Gastos			Disponibilidad	Estatus
	Remanente año anterior	Ingreso en el año	Concepto	Monto	Porcentaje		
INGENIERIA EN AGRONOMIA 2017	\$0.00	\$839,739.88	Servicios Profesionales, Científicos, y Técnicos y Otros	\$534,395.30	64%	\$0.00	Finiquitado
			Materiales de Administración, Emisión de Documentos y Artículos Oficiales	\$121,483.28	14%		
			Viáticos en el País y Servicios de Alimentación	\$127,358.95	15%		
			Herramientas, Refacciones Y Accesorios Menores Y Materiales Y Artículos De Construcción Y De Reparación	\$56,502.35	7%		
INGENIERIA EN AGRONOMIA 2018	\$0.00	\$894,221.60	Servicios Profesionales, Científicos, y Técnicos y Otros	\$355,055.09	40%	\$314,011.28	Vigente
			Materiales de Administración, Emisión de Documentos y Artículos Oficiales	\$57,974.28	6%		
			Viáticos en el País y Servicios de Alimentación	\$139,071.04	15%		
			Herramientas, Refacciones Y Accesorios Menores Y Materiales Y Artículos De Construcción Y De Reparación	\$28,109.91	3%		





Gastos del Fondo 132 Fondo Patronato

El remanente del ejercicio 2017 fue de:		\$165,119.68
Los Gastos del Ejercicio 2018 se repartieron de la siguiente forma:		
Mat. De Limpieza		\$30,000.00
Obras en Proceso (Recurso Comprometido)		34,747.30
Arrendamiento de Equipo de Transporte Autobuses		59,076.00
Arrendamiento de Equipo de Transporte Vehiculos		41,296.38
Egresos hasta el 31 de julio de 2018:		
Mat. De Limpieza		\$7,571.32
Obras en Proceso (Recurso Comprometido)		34,747.30
Arrendamiento de Equipo de Transporte Autobuses		39,356.00
Arrendamiento de Equipo de Transporte Vehículos		38,338.00
Total de Egresos al 31 de julio de 2018		\$85,265.32
SALDO AL 31 DE JULIO DE 2018		\$45,107.06





Fondo 133 Comité Pro-Mejoras

Remanente 2017 y aportaciones 2018:	\$1,128,201.57
Gastos del Ejercicio 2018 se repartieron de la siguiente forma:	
Servicios de Capacitación	\$25,000.00
Prácticas de campo	122,754.00
Rep. Mto. De Equipo e instrumental Médico y Lab.	20,323.22
Gastos de Orden Social y Cultural	13,920.00
Equipo Médico y de Laboratorio	40,627.84
Instrum. Médico y de Laboratorio	11,602.32
Comprometidos 8,500 + 1,508.00 (Arrendamiento)	10,008.00
Arrendamiento de Equipo de Transporte Autobuses	231,068.01
Arrendamiento de Equipo de Transporte Vehículos	67,280.00
Egresos al 31 de julio de 2018	\$542,583.39
SALDO AL 31 DE JULIO DE 2018	\$585,618.18





Número de estudiantes participantes en prácticas de campo y estancias académicas

Prácticas	Agosto 2016 - Enero 2017	Enero –Julio 2017	Agosto 2017 - Enero 2018	Enero –Julio 2018
Prácticas de campo	420	390	520	485
Estancias	65	53	75	78
Total	485	443	595	563





INFORME DE INGRESOS Y GASTOS AL MES DE SEPTIEMBRE 2018

Proyecto	Remanente 2017	Gastos			Disponibilidad	Estatus
		Concepto	Monto	Porcentaje		
CONVENIO UV-UGTO/ SAGARPA 34192	\$71.548,20	Servicios Profesionales, Científicos, y Técnicos y Otros	\$18,312.00	25%	\$142.77	Vigente
		Materiales de Administración, Emisión de Documentos y Artículos Oficiales	\$0.00	0%		
		Viáticos en el País y Servicios de Alimentación	\$0.00	0%		
		Herramientas, Refacciones Y Accesorios Menores Y Materiales Y Artículos De Construcción Y De Reparación	\$53,093.43	74%		
CONVENIO UV SAGARPA- SEDARPA PESA 2012	\$31.886,56	Servicios Profesionales, Científicos, y Técnicos y Otros	\$0.00	0%	\$6,538.27	Vigente
		Materiales de Administración, Emisión de Documentos y Artículos Oficiales	\$2,700.00	8%		
		Viáticos en el País y Servicios de Alimentación	\$12,515.29	39%		
		Herramientas, Refacciones Y Accesorios Menores Y Materiales Y Artículos De Construcción Y De Reparación	\$10,133.00	32%		
CONVENIO UV-SAGARPA/ SEDARPA 2011	\$509.882,41	Servicios Profesionales, Científicos, y Técnicos y Otros	\$196,464.56	39%	\$238.966,53	Vigente
		Materiales de Administración, Emisión de Documentos y Artículos Oficiales	\$5,112.02	1%		
		Viáticos en el País y Servicios de Alimentación	\$47,588.83	9%		
		Herramientas, Refacciones Y Accesorios Menores Y Materiales Y Artículos De Construcción Y De Reparación	\$21,750.47	4%		





VIVERO FORESTAL UNIVERSITARIO

INFORME DE INGRESOS Y GASTOS DEL PERIODO 2017 - 2018

Proyecto	Ingresos		Gastos			Disponibilidad	Estatus
	Remanente 2017	Ingreso 2018	Concepto	Monto	Porcentaje		
ENTIDAD DE CERTIFICACIÓN FORESTAL 2018	\$181.644,10	\$48.000,00	Servicios Profesionales, Científicos, y Técnicos y Otros	\$141.005,04	59%	\$69.613,23	Vigente
			Materiales de Administración, Emisión de Documentos y Artículos Oficiales	\$4.918,80	2%		
			Viáticos en el País y Servicios de Alimentación	\$682,25	1%		
			Herramientas, Refacciones Y Accesorios Menores Y Materiales Y Artículos De Construcción Y De Reparación	\$2.666,16	1%		
			IVA	\$6.620,69	16%		
			Aportación UV	\$4.137,93	10%		





VIVERO FORESTAL UNIVERSITARIO

INFORME DE INGRESOS Y GASTOS AL MES DE SEPTIEMBRE 2018

Proyecto	Ingresos	Gastos			Disponibilidad	Estatus
		Concepto	Monto	Porcentaje		
UV-CONAFOR CERT. FORESTAL 2017	\$179.200,72	Servicios Profesionales, Científicos, y Técnicos y Otros	\$152.512,66	85%	\$1.057,34	Finiquitado
		Materiales de Administración, Emisión de Documentos y Artículos Oficiales	\$9.091,19	5%		
		Viáticos en el País y Servicios de Alimentación	\$8.913,56	5%		
		Herramientas, Refacciones Y Accesorios Menores Y Materiales Y Artículos De Construcción Y De Reparación	\$7.625,97	4%		
UV-CONAFOR CERT. FORESTAL 2018	\$765.600,00	Servicios Profesionales, Científicos, y Técnicos y Otros	\$320.264,86	42%	\$252.925,13	Vigente
		Materiales de Administración, Emisión de Documentos y Artículos Oficiales	\$21.009,58	3%		
		Viáticos en el País y Servicios de Alimentación	\$47.705,00	6%		
		Herramientas, Refacciones Y Accesorios Menores Y Materiales Y Artículos De Construcción Y De Reparación	\$18.095,43	2%		
		IVA	\$105.600,00	16%		





ENTIDAD DE CERTIFICACIÓN Y EVALUACIÓN UV

INFORME DE INGRESOS Y GASTOS DEL PERIODO 2017-2018

Proyecto	Ingresos		Gastos			Disponibilidad	Estatus
	Remanente 2017	Ingreso 2018	Concepto	Monto	Porcentaje		
ENTIDAD DE CERTIFICACIÓN CONOCER 2017	\$187.783,60	\$194.000,00	Servicios Profesionales, Científicos, y Técnicos y Otros	\$162.529,19	43%	\$144.914,06	Vigente
			Materiales de Administración, Emisión de Documentos y Artículos Oficiales	\$9.673,23	3%		
			Viáticos en el País y Servicios de Alimentación	\$10.918,04	3%		
			Herramientas, Refacciones Y Accesorios Menores Y Materiales Y Artículos De Construcción Y De Reparación	\$10.266,32	3%		
			IVA	\$26.758,62	16%		
			Aportación UV	\$16.724,14	10%		





UNIVERSIDAD VERACRUZANA



FACULTAD DE CIENCIAS AGRÍCOLAS

**RESPONSABILIDAD
SOCIAL**





UNIVERSIDAD VERACRUZANA



FACULTAD DE CIENCIAS AGRÍCOLAS

Atención al sector educativo





Evento de Carteles

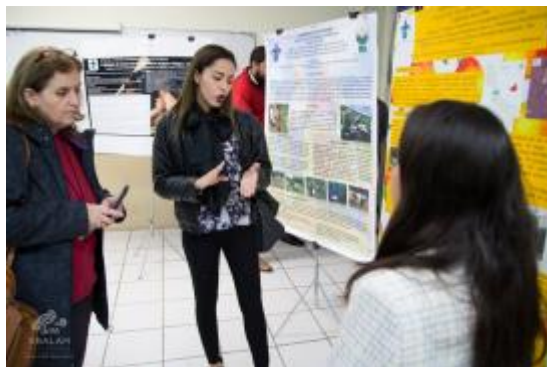



Vinculación y transferencia de tecnología con productores





UNIVERSIDAD VERACRUZANA



FACULTAD DE CIENCIAS AGRÍCOLAS

PLADEA
Reglamento Interno





Comisión del PLADEA

M.C. Ángel Enrique Núñez Sánchez

Dr. Romeo Ruiz Bello

Dr. Carlos Roberto Cerdán Cabrera

Dra. María Ariadna Escalante Rebolledo

Dr. Valentín Medina Mendoza

M.E. Enrique Aguirre López

Dr. Roberto Gregorio Chiquito Contreras

Comisión del Reglamento Interno

M.C. Manuel Castañeda Armenta

Dra. Wendy Sangabriel Conde

M.C. José Luis Martínez Rodríguez

Dr. Gustavo C. Ortiz Ceballos

Dr. Mauricio Rodríguez Luna

Dr. Ramón Zulueta Rodríguez

M.C. Isabel Alemán Chávez





Comité de Calidad para el Programa Educativo de Ingeniero Agrónomo.
Línea 1. Normatividad interna
Programa 1: Normatividad académica y administrativa en la FCA
Proyecto 1: Diseñar e implementar la reglamentación interna de la FCA
Línea 2. Desarrollo académico
Programa 1: Elevar la calidad en los procesos de enseñanza-aprendizaje
Proyecto 1: Evaluación y consolidación del Plan de Estudios.
Proyecto 2: Fortalecimiento de la tutoría académica y la enseñanza tutorial
Proyecto 3: Movilidad del personal académico y estudiantes (MAPE).
Proyecto 4: Fortalecer el trabajo de las academias por área del conocimiento
Programa 2: Integración docencia – investigación.
Proyecto 1: Diversificación de la carga académica para los profesores de tiempo completo.
Proyecto 2: Organización académica-administrativa de la investigación.
Proyecto 3: Renovación de cuadros académicos.
Programa 3: Ampliación de la oferta educativa.
Proyecto 1: Programa de postgrado.
Proyecto 2: Educación continua.





Programa 4: Formación, actualización y capacitación disciplinaria y pedagógica del personal académico y directivo.

Proyecto 1: Programa permanente de formación, actualización y superación del personal académico y directivo.

Proyecto 2: Tecnología e innovación educativa.

Programa 5: Vinculación y difusión de la ciencia y la cultura

Proyecto 1: Microcuenca del río Actopan: Evaluación del desempeño de las cadenas productivas agroalimentarias como base para el desarrollo territorial

Proyecto 2: Diversificación de la producción para el aseguramiento del autoabasto alimentario e incremento del nivel de vida de las familias de la comunidad el paisano, municipio Rafael Ramírez, Veracruz

Proyecto 3: Plantaciones forestales a nivel experimental-demostrativo con productores cooperantes en tres ambientes geográficos de Veracruz

Proyecto 4: Vinculación mediante experiencias educativas: Módulos

Promover una cultura de consumo y abastecimiento de leña

Proyecto 5: Centro estatal de evaluación del programa soporte de SAGARPA componente asistencia técnica y capacitación.

Proyecto 6: Formulación y gestión de proyectos agroproductivos: caso vinculación u.v. –Sedesol

Proyecto 7: Vinculación mediante Servicio social, Experiencia Recepcional y Módulos.

Proyecto 8: Entidad Certificadora: Técnicos Pro-Árbol

Proyecto 9: Manejo Integrado de los Recursos en Espacios Educativos MIRE





Programa 6: Niveles de satisfacción de usuarios.
Proyecto 1. Seguimiento de egresados.
Proyecto 2. Bolsa de trabajo.
Línea 3. Gestión académico- administrativa.
Programa 1: Aseguramiento de la transparencia en la gestión administrativa.
Proyecto 1: Consolidación de una administración eficiente y transparente del programa.
Línea 4. Adecuación y conservación de infraestructura para el desarrollo de la docencia, la investigación y los servicios.
Programa 1: Adecuación y conservación de infraestructura para el desarrollo académico de la FCA y certificación de laboratorios.
Proyecto 1. Consecución de recursos externos para la modernización de la infraestructura.
Proyecto 2. Acreditación y/o certificación de laboratorios.





UNIVERSIDAD VERACRUZANA



FACULTAD DE CIENCIAS AGRÍCOLAS

**PROPUESTA DE TRABAJO
COLEGIADO**





Plan General de Desarrollo 2030

Programas genéricos

🌱 Formación y profesionalización académica.

🌱 Certificación de competencias docentes y disciplinares.

🌱 Fortalecer la evaluación del desempeño académico como herramienta para la toma de decisiones de desarrollo académico.

🌱 Perfil académico integral para la mejora de sus resultados

🌱 Revisión y adecuación permanente de programas que suponen otorgamiento de reconocimientos y estímulos al desempeño.

🌱 Fomento a la operación de redes de colaboración intra e interinstitucional

🌱 Consolidación de cuerpos académicos.

🌱 Fortalecimiento de la investigación.

🌱 Impulso a la innovación de estrategias docentes.

🌱 Actualización de estrategias para la evaluación de aprendizajes.





Estándares de competencia

ECO217 Impartición de cursos de formación del capital humano de manera presencial grupal.

Propósito del Estándar de Competencia:

Servir como referente para la evaluación y certificación de las personas que imparten cursos de formación del capital humano de manera presencial y grupal. Asimismo, puede ser referente para el desarrollo de programas de capacitación y de formación basados en el Estándar de Competencia (EC).

Descripción del Estándar de Competencia

El Estándar de Competencia contempla las funciones sustantivas de **preparar, conducir y evaluar** cursos de capacitación. Preparar la sesión mediante la planeación de la sesión y la comprobación de la existencia y el funcionamiento de los recursos requeridos para la misma. Conducir la sesión realizando el encuadre, desarrollo y cierre, empleando técnicas instruccionales y grupales que faciliten el proceso de aprendizaje. Evaluar el aprendizaje antes, durante y al final del curso, considerando la satisfacción de los participantes.





Estándares de competencia

Estándares relacionados:

🌱 **EC0049** Diseño de cursos de capacitación presenciales, sus instrumentos de evaluación y material didáctico.

🌱 **EC0084** Uso didáctico de las tecnologías de información y comunicación en procesos de aprendizaje: nivel básico.

Perfil del Estándar de Competencia Estándar de Competencia.

ECO217 Impartición de cursos de formación del capital humano de manera presencial grupal.

🌱 Impartición de cursos de formación del capital humano de manera presencial grupal Preparar la sesión de cursos de capacitación Elemento.

🌱 Conducir los cursos de capacitación Elemento.

🌱 Evaluar los cursos de capacitación





UNIVERSIDAD VERACRUZANA



FACULTAD DE CIENCIAS AGRÍCOLAS



Muchas Gracias

