75 ANIVERSARIO
Universidad Veracruzana
1944-2019

Universidad Veracruzana
Instituto de Medicina Forense

2° Informe de Actividades 2018-2019

30 de septiembre de 2019

"Lis de Veracruz: Arte, Ciencia, Luz"

Vicerrector

Dr. Alfonso Gerardo Pérez Morales

Secretario Académico Regional

Ing. Ulises Gonzalo Aguirre Orozco

Secretario de Administración y Finanzas Regional

Mtro. Juan Pablo Munguía Tiburcio

Coordinadora de Desarrollo Institucional Regional

Mtra. Martha Elena Aguirre Serena

Oferta educativa de calidad.

Tabla 1.1
Programas educativos de la región Veracruz

Nivel	Total
Licenciatura	
Técnico Superior Universitario	105
Especialidad médica	
Especialización	
Maestría	20
Doctorado	
Total	125

Fuente: Dirección General de Administración Escolar

Tabla 1.1.1
Matrícula de nuevo ingreso en TSU, licenciatura y posgrado.

Nivel	Matrícula		
	Mujeres	Hombres	Total
Técnico Superior Universitario	28	12	40
Licenciatura			
Posgrado	2	7	9
Total	30	19	49

Fuente: Dirección General de Administración Escolar

SURVIV

Programas y matrícula de calidad en licenciatura y posgrado.

Tabla 1.3.5 Matrícula en programas educativos de calidad en el periodo 2017-2018			
Nivel	Matrícula de PE evaluables	Matrícula de calidad	Porcentaje de matrícula de calidad
Licenciatura			
Posgrado*		20	100%
Fuente: Sistema Integral de Información Universitaria ***No se considera a las Especialidades médicas.**			

Características de la planta académica.

Tabla 2.1.1 Profesores de tiempo completo.		
Nivel de estudio	Total	%
Doctorado	9	82 %
Maestría	2	18%
Especialización		
Licenciatura		
Total		100

Tabla 2.1.2 Profesores de tiempo parcial y por asignatura		
Nivel de estudio	Total	%
Doctorado	1	50%
Maestría	1	50%
Especialización		
Licenciatura		
Otros		
Total		
Fuente: Entidades académicas de la región		

Tabla 2.1.3 Técnico académico por nivel máximo de estudios		
Nivel de estudio	Total	%
Doctorado		
Maestría	3	100%
Especialización		
Licenciatura		
Otros		
Total		
Fuente: Entidades académicas de la región.		

Tabla 2.1.5 Docentes Perfil PRODEP y SNI		
Reconocimiento	Académicos	Porcentaje en relación a PTC
Perfil PRODEP	6	55%
SNI	4	40%
Total	10	93%
Fuente: Dirección General de Planeación.		

Programas de Estímulos al Desempeño del Personal Académico (PEDPA) y al Desempeño en la Ejecución Artística (PEDEA), y número de beneficiados.

Programa de estímulos al Desempeño del Personal Académico (2018-2019)

Nivel	Total	%
I		
II		
III	4	26
IV		
V	1	7
VI	2	14
Total		
Fuente: entidades académicas de la región		

Tabla 2.3			
Académicos que participaron en el ProFA II 2018 (Dic 2018- Ene 2019)			
Tipo de curso	Inscritos	Acreditados	Eficiencia Terminal
Formación pedagógica			
Formación disciplinar	14	14	14

Apoyo al estudiante

Retención de estudiantes
100%

Sistema Institucional de Tutorías.

100%

Egresados de TSU, licenciatura y posgrado.

Tabla 3.3.1 Egresados por nivel en el periodo 2018-2019	
Nivel	Egresados
TSU	22
Licenciatura	
Posgrado	9
Total	31
Fuente: Sistema Integral de Información Universitaria (SIIU).	

Investigación, innovación y desarrollo tecnológico.

4.1. Miembros del Sistema Nacional de Investigadores (SNI).

Tabla 4.1

Sistema Nacional de Investigadores – Región Veracruz

Dependencia	Candidato	Nivel			Total en la entidad
		1	2	3	
Instituto de Medicina Forense		3	1		4

Cuerpos académicos y líneas de generación y aplicación del conocimiento.

Cuerpos Académicos	No.	%
Cuerpos académicos Consolidados		
Cuerpos académicos En Consolidación		
Cuerpos académicos En Formación	2	100
Total		100%

Producción científica

Tipo de Producción	Cantidad
Artículos ISI	8
Artículos CONACyT	13
Otros Artículos	20
Capítulos de libros	10
Libros	2
TOTAL	

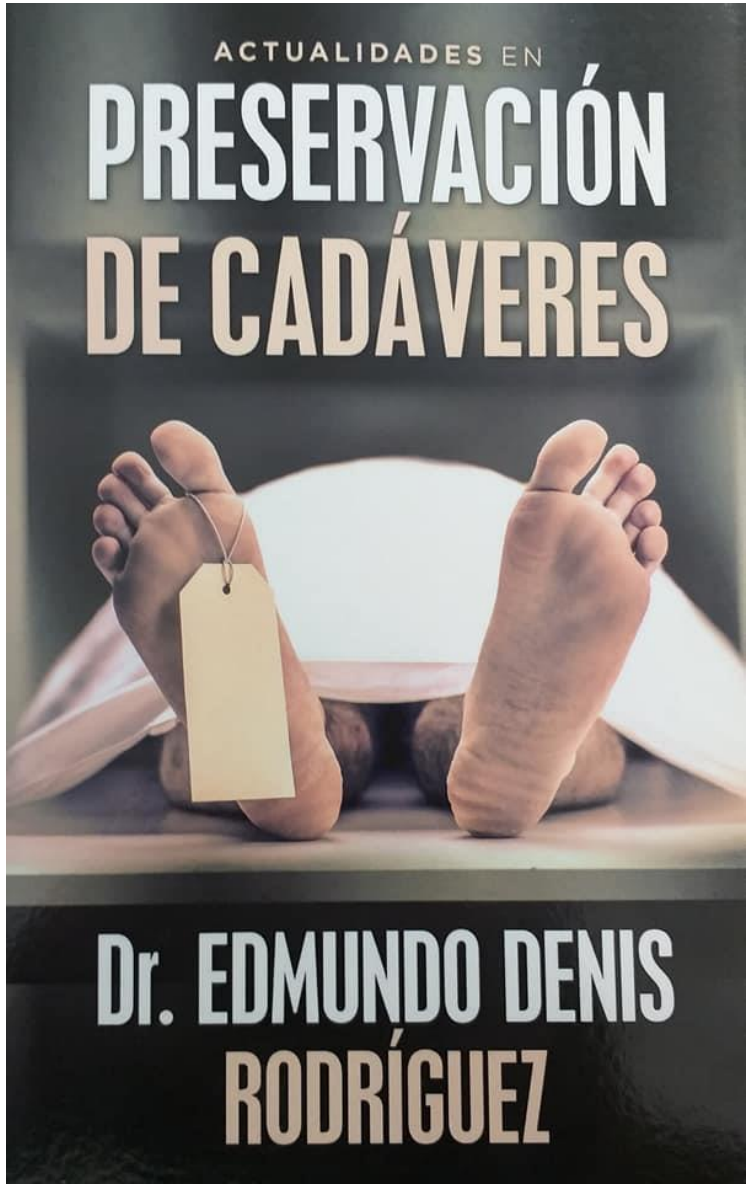

En este año se publicaron:

3 números correspondientes al volumen 4 de la Revista Mexicana de Medicina Forense

2 suplementos en revistas indexadas derivados del Congreso Internacional del CONACAO

(Consejo Nacional de Cuerpos Académicos en Odontología)

Vinculación y responsabilidad social universitaria.

Se han realizado vinculaciones con instituciones publicas y privadas, destacan las siguientes:

- **IMSS**
- **ISSSTE**
- **SSA**
- **Fiscalía General del Estado de Veracruz**
- **Fiscalía de Jalisco**
- **Fiscalía de Mérida**
- **Instituto de Ciencias Forenses de la Ciudad de México**
- **Agencias funerarias**

Oferta de educación continua

Curso Taller de Antropología Forense

Curso de Psiquiatría Forense

Se realizó el curso de Psiquiatría Forense impartido por el Dr. Moisés Ponce Malaver, a través de video conferencia en vivo desde Perú.

Congreso Internacional de Ciencias Forenses

Se realizó el Congreso Internacional de Ciencias Forenses donde contamos con la destacada participación de ponentes reconocidos a nivel nacional e internacional. Tuvimos representantes de México, Bolivia y Perú.

Curso de tinciones especiales dirigido a alumnos de TSU y Maestría .

Emprendimiento y egresados.

Alumnos egresados de nuestro Instituto han colaborado a la creación de fuentes de empleo inaugurando dos agencias funerarias una en Las Vigas y otra en Xalapa.

Programa de Protección Civil y Seguridad.

Se actualizo el relleno de los extintores por finiquito de su seguridad.

Cultura humanista y desarrollo sustentable.

Cambios a lámparas LED en todo el Instituto.

Plan maestro de la universidad sustentable.

Mantenimiento preventivo correctivo de la planta de tratamiento de aguas rojas del área de quirófano, misma que se encuentra operando con normalidad.

Horno Crematorio.

Se realizó el mantenimiento al horno crematorio, después de años sin funcionar, nuevamente se encuentra listo para ofrecer el servicio de cremaciones, obteniendo así recursos que serán utilizados para mejoras del Instituto.

Horno crematorio

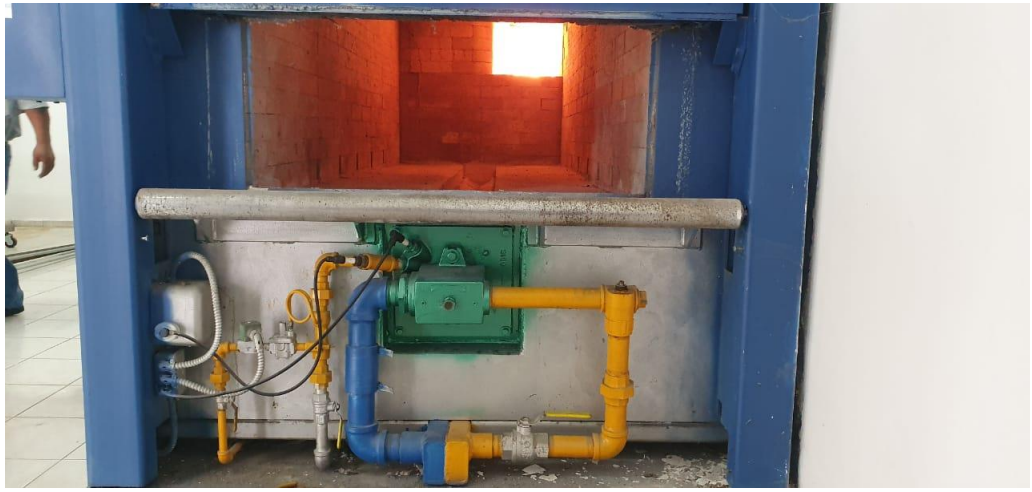

Convenios formalizados:

Universidad de Bolivia

IMSS

ATEMBAL

Vinculación regional:

Fiscalía General del Estado de Veracruz

Hospitales del sector privado: Ángeles de Xalapa

Hospitales del sector público: IMSS, ISSSTE, Sector Salud

Vinculación con el sector privado.

Funerarias en la zona conurbada Veracruz- Boca del Río, así como del todo el Estado de Veracruz, además, entidades como Guanajuato, Durango, Jalisco, San Luis Potosí y Tabasco se han mandado alumnos para realizar prácticas y egresados para laborar en ellas.

Simulacro de Sismos

Como cada año y como parte de la campaña de prevención se desarrolló con el personal administrativo, docente y alumnos del Instituto el simulacro de sismo.

Actividades de grupos y proyectos artísticos.

Internacionalización e interculturalidad.

Universidad de Bolivia

Programa “conoce tu universidad”

GOBIERNO Y GESTIÓN RESPONSABLE Y CON TRANSPARENCIA.

Gobernanza universitaria: Se hace con transparencia a través de informes mensuales.

Elaboración de reglamentos internos.

Reglamento del Instituto de Medicina Forense, aprobado y en operación

Plataforma tecnológica.

Cambio del todo el cable de Red del Instituto.

Se instalaron 2 gabinetes de seguridad para los equipos Switch.

Se actualizó el programa de México Conectado.

Se colocaron 2 cámaras de vigilancia nuevas.

Al personal administrativo y académico se le adquirieron 6 computadoras y 2 multifuncionales.

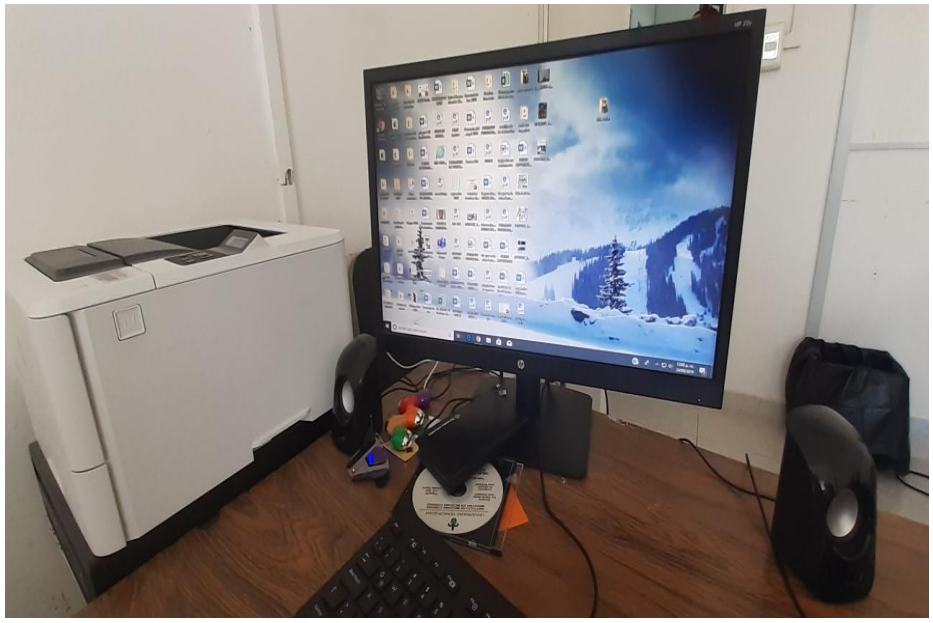

Equipos de laboratorio:

Se adquirieron con fondos de PFCE nuevos microscopios, micrótomos y embebedores de parafina para equipar los laboratorios donde practican los alumnos del Instituto y reciban una preparación adecuada con equipo funcional y nuevo.

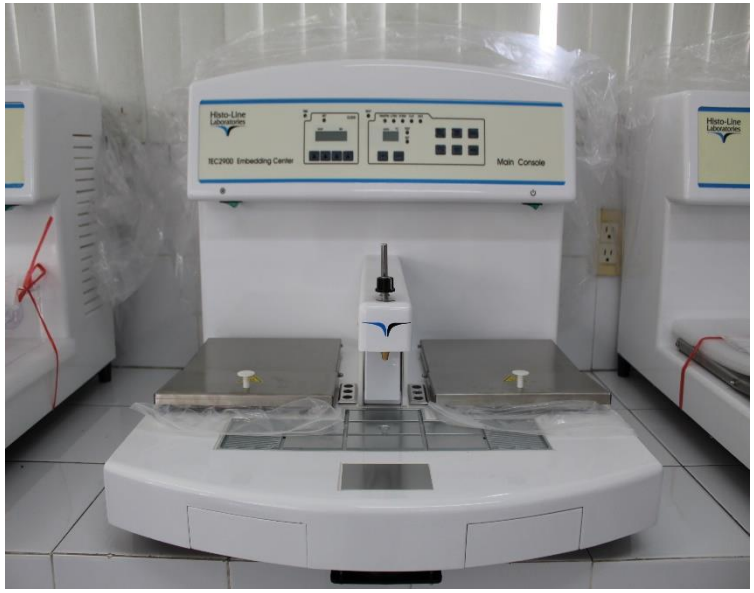

Infraestructura:

Inicio de la remodelación completa del área de descanso para los estudiantes que hacen guardia en el Servicio Médico Forense que es pagado con recursos del convenio con ATEMBAL y el comité Pro-Mejoras.

Construcción de área para almacenamiento y manejo adecuado de RPBI

Se instaló un tanque de gas nuevo con capacidad de 3,400 litros de combustible para abastecer el recién remodelado horno crematorio, con válvulas nuevas y una malla perimetral para evitar daños por golpes.

Financiamiento.

Situación presupuestal:

Gracias al segundo convenio con Atembal, la situación financiera del Instituto es positiva.

Fondo Ordinario se ejerce en su totalidad.

Ingreso de Fondo PRODEP gracias a la formación de un nuevo cuerpo académico.

Ingresos:

Está por iniciar el servicio de cremación para el público en general.

Obtención de recursos:

Federales a través de Prodep.

Convenio Atembal.

Recurso Estatal.

Comité Promejoras.

Presupuesto Atembal

Atembal

SISTEMA INTEGRAL DE INFORMACION UNIVERSITARIA
Modulo de Finanzas
Reporte de Movimientos de Ingresos y Costos por Dependencia y Clave Programatica
Del 01 de Enero del 2019 al 26 de Septiembre del 2019

No. DE DOCTO	FECHA	CONCEPTO	CODIGO BANCO	IMPORTE	DESCRIPCION	No. DE CHEQUE	MONTO CHEQUE
FONDO	624	INGRESOS PROPIOS GRAVADOS					
C. PROGRAMATICA	03026	HISTOTECNÓLOGO Y					
DEPENDENCIA	22003	INSTITUTO TOXICOLOGIA FORENSE					
PARTIDA	5711	Sanciones Administrativas					

TOTAL DEPENDENCIA	**1,147,119.08**
TOTAL C. PROGRAMATICA	**1,147,119.08**
TOTAL FONDO	**1,147,119.08**

Comité Pro-mejoras

Universidad Veracruzana

SISTEMA INTEGRAL DE INFORMACION UNIVERSITARIA
Modulo de Finanzas
Reporte de Movimientos de Ingresos y Gastos por Dependencia y Clave Programatica
Del 01 de Enero del 2019 al 26 de Septiembre del 2019

FWRPDTP
Fecha: 26-09-2019
Hora: 03:03 PM
Hoja: 6
Por Programa

No. DE DOCTO	FECHA	CONCEPTO	CODIGO BANCO	IMPORTE	DESCRIPCION	No. DE CHEQUE	MONTO CHEQUE

FONDO 133 COMITÉS PRO-MEJORAS
C. PROGRAMATICA 13126 HISTOTECNÓLOGO Y
DEPENDENCIA 22403 INST MEDICINA FORENSE
PARTIDA 5242 Cuotas Voluntarias

TOTAL DEPENDENCIA	**255,427.50**
TOTAL C. PROGRAMATICA	**255,427.50**
TOTAL FONDO	**255,427.50**

Control patrimonial:

Nuestros levantamientos de inventario físico han sido positivos.

No habido pérdidas por robos o equipos desaparecidos.

Se ha dado seguimiento a los bienes no localizados de acuerdo a las nuevas políticas de administraciones pasadas.

Y los dos consumibles que se encuentran en esta ubicación ya se depreciaron a 1 peso y están a punto de eliminarse de nuestro control de bienes.

¡Muchas gracias!

Dra. Guadalupe Melo Santiesteban