



# Caso de Estudio

## Sistema de Control de Eventos Académicos (SCEA)



**Diagramas de UML**

**MIS. Lizbeth A. Hernández González**

# Paquetes de análisis

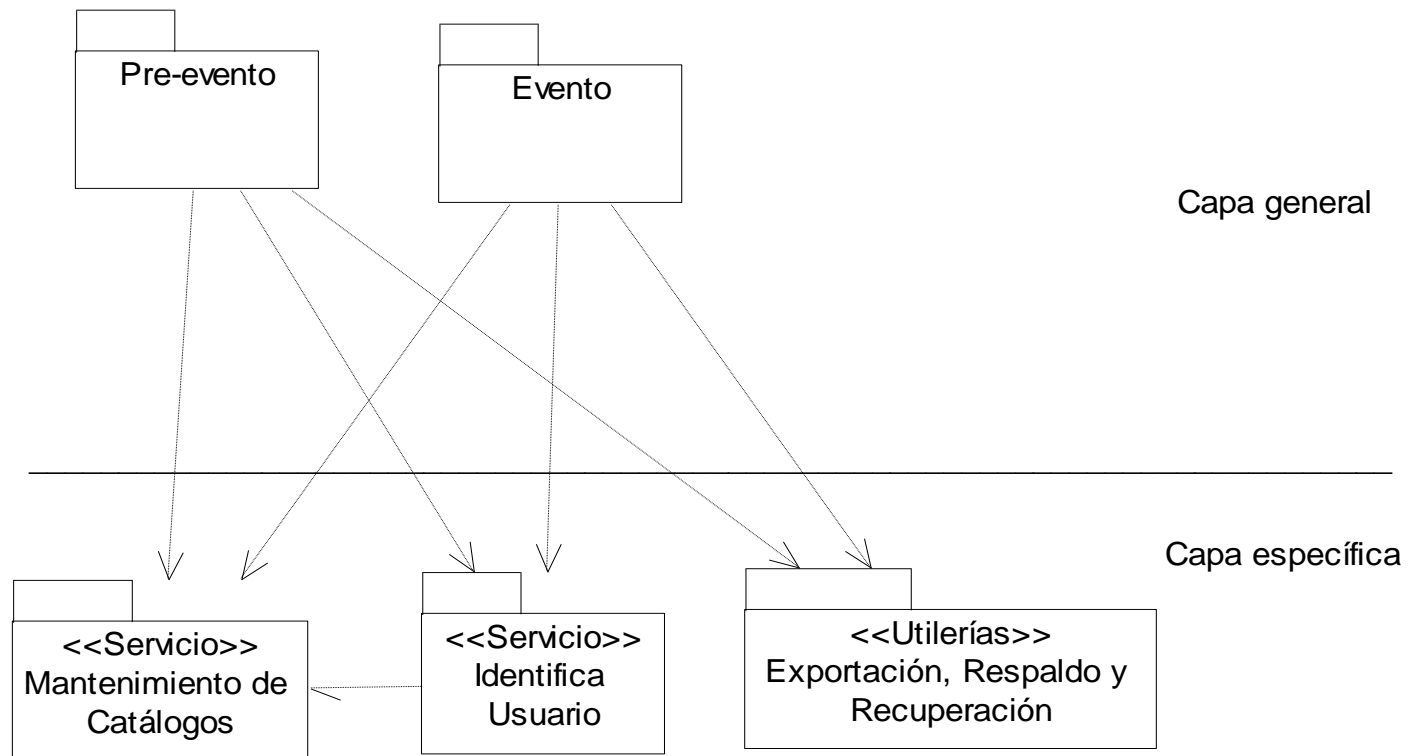



# DIAGRAMAS DE CU POR PAQUETE

# Paquete Pre-evento

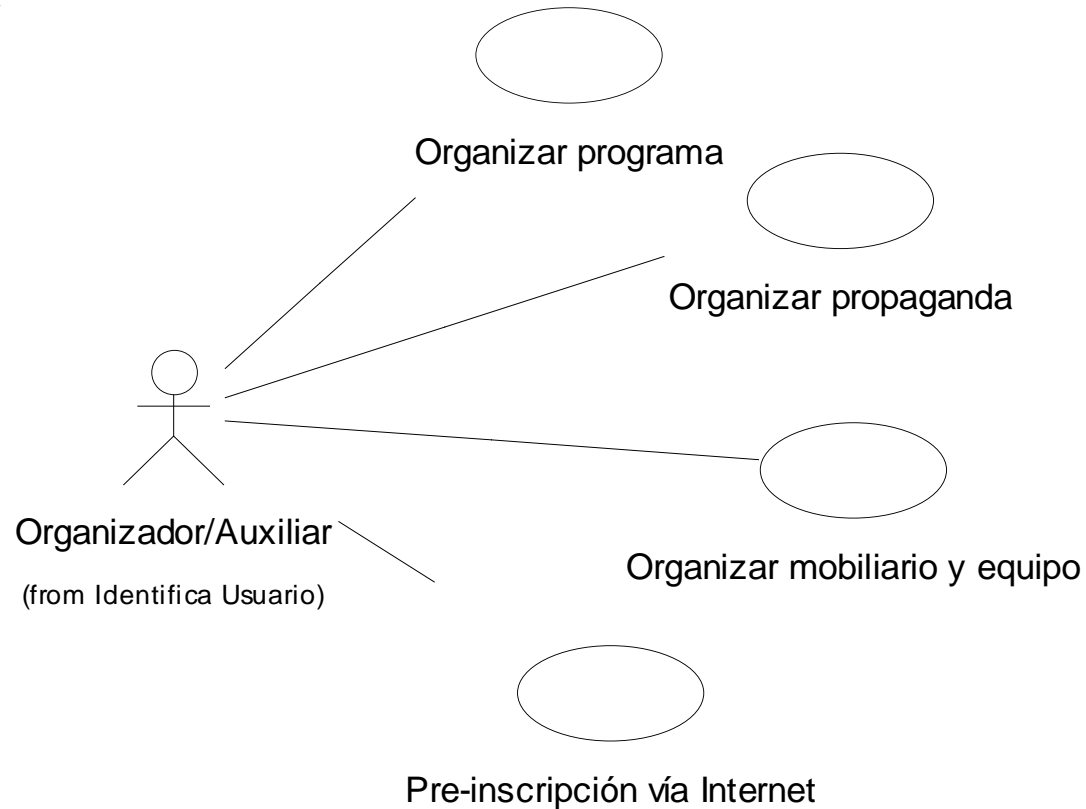

# Paquete Evento

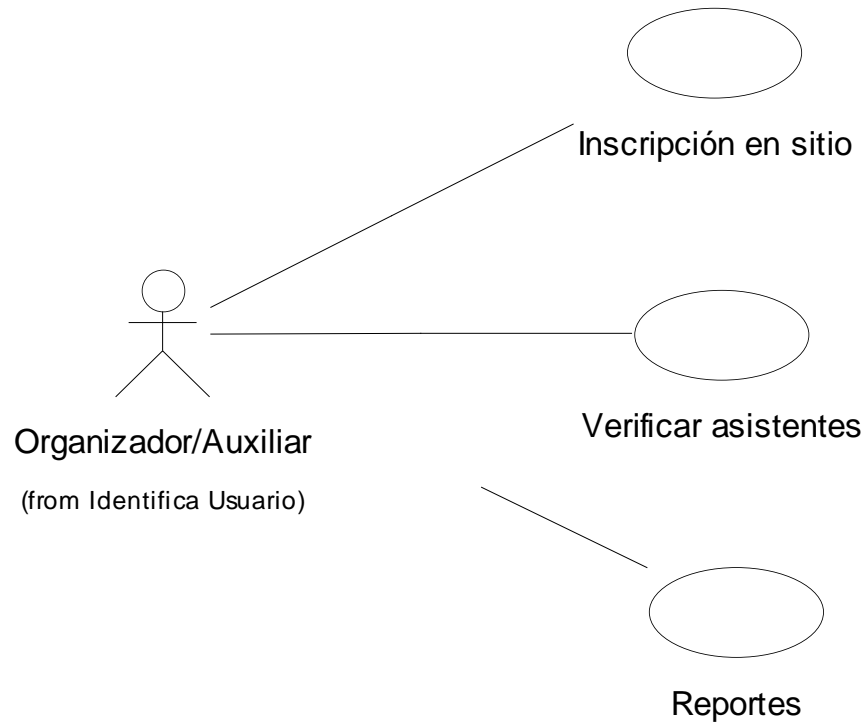

# Paquete Mantenimiento de Catálogos

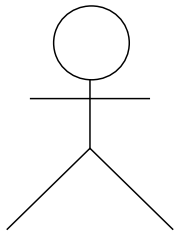

Organizador/Auxiliar

(from Identifica Usuario)

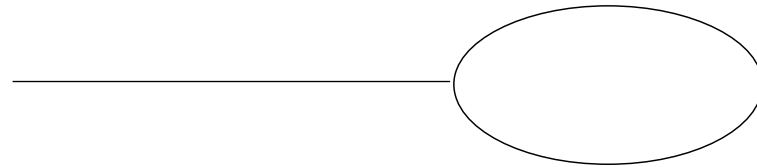

ActualizaCatálogos

# Paquete del Servicio Identifica Usuario

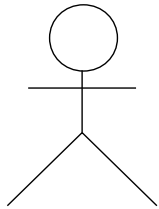

Organizador /  
Auxiliar

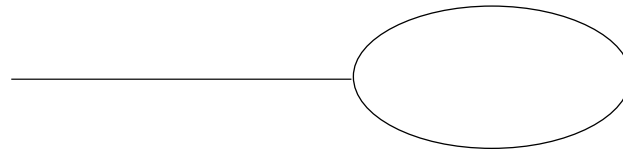

Identificación

# Paquete Utilerías

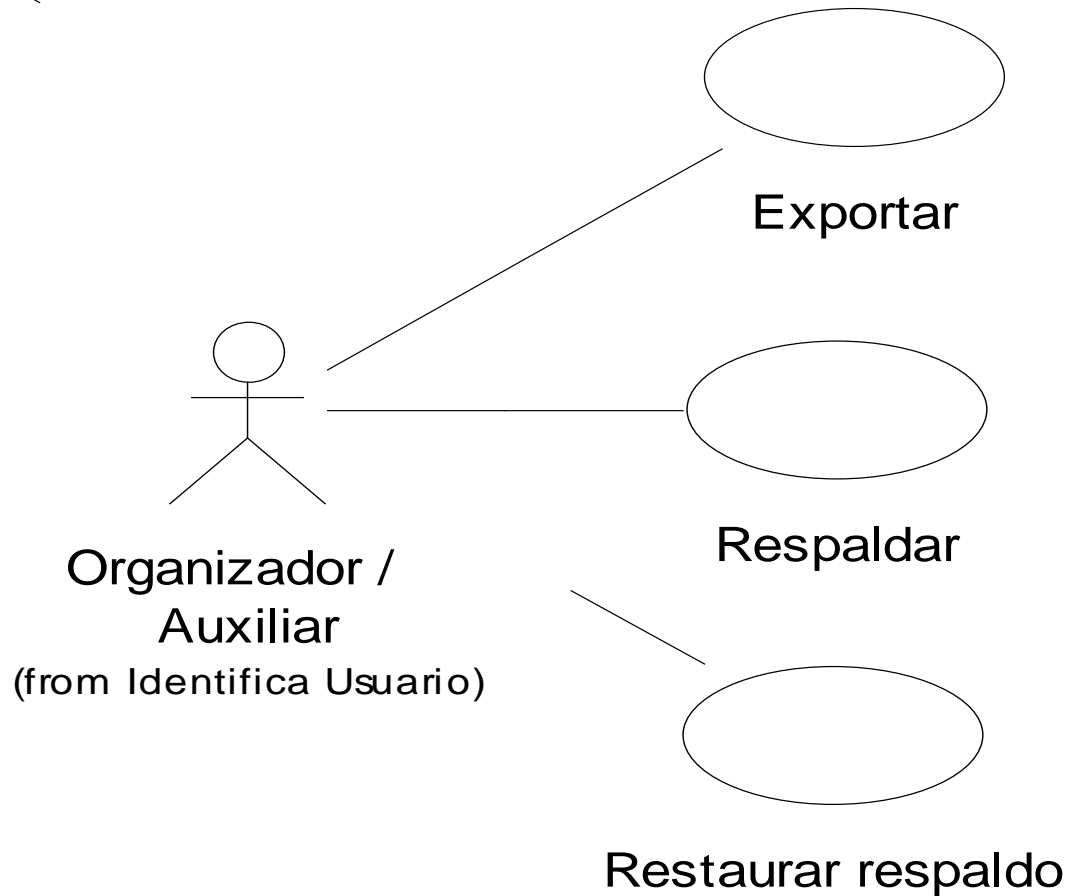



# Diagrama de Clases de Análisis CU Organizar Programa

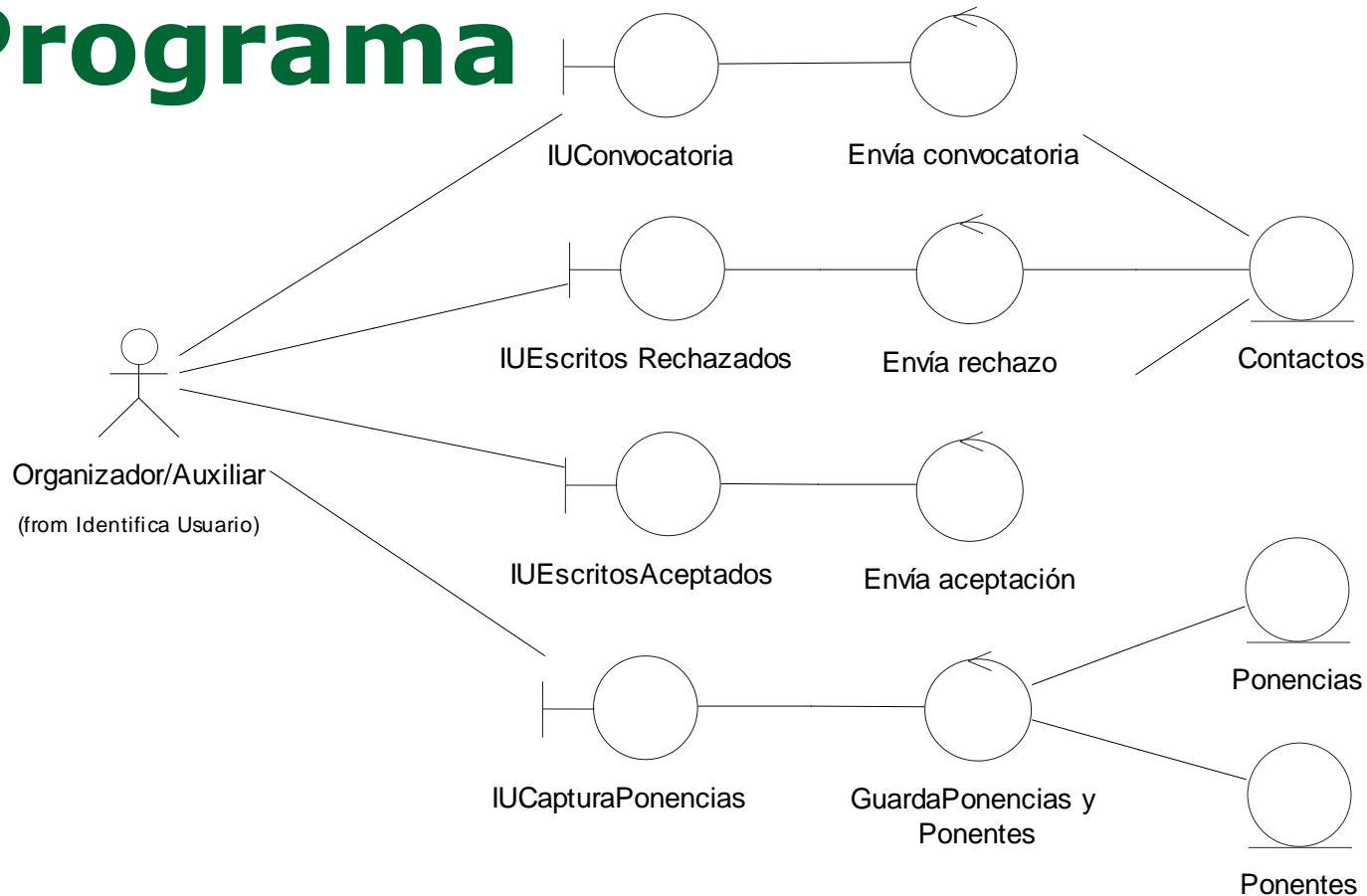

# Diagrama de Colaboración CU Organizar Programa

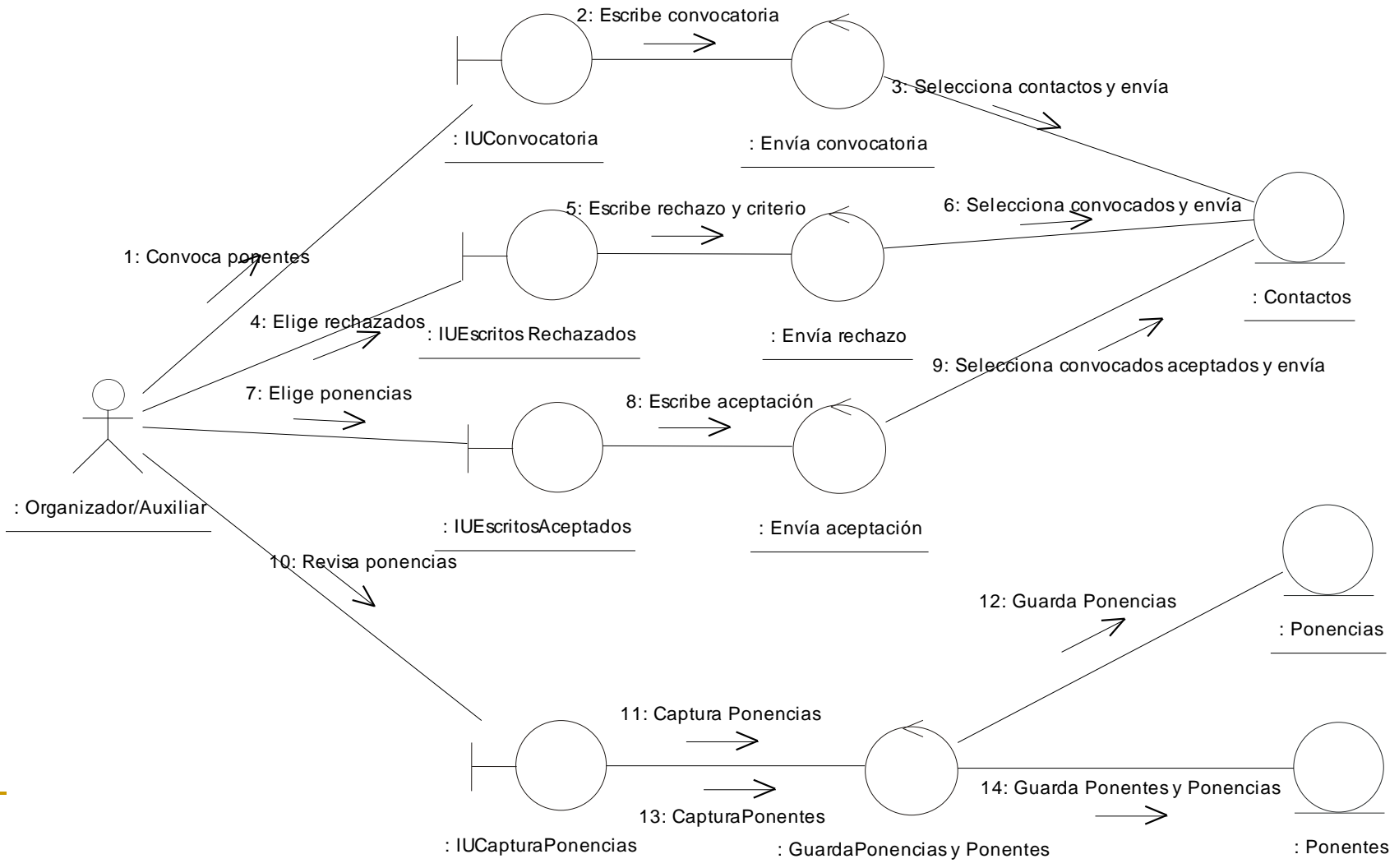

# Diagrama de capas (diseño)

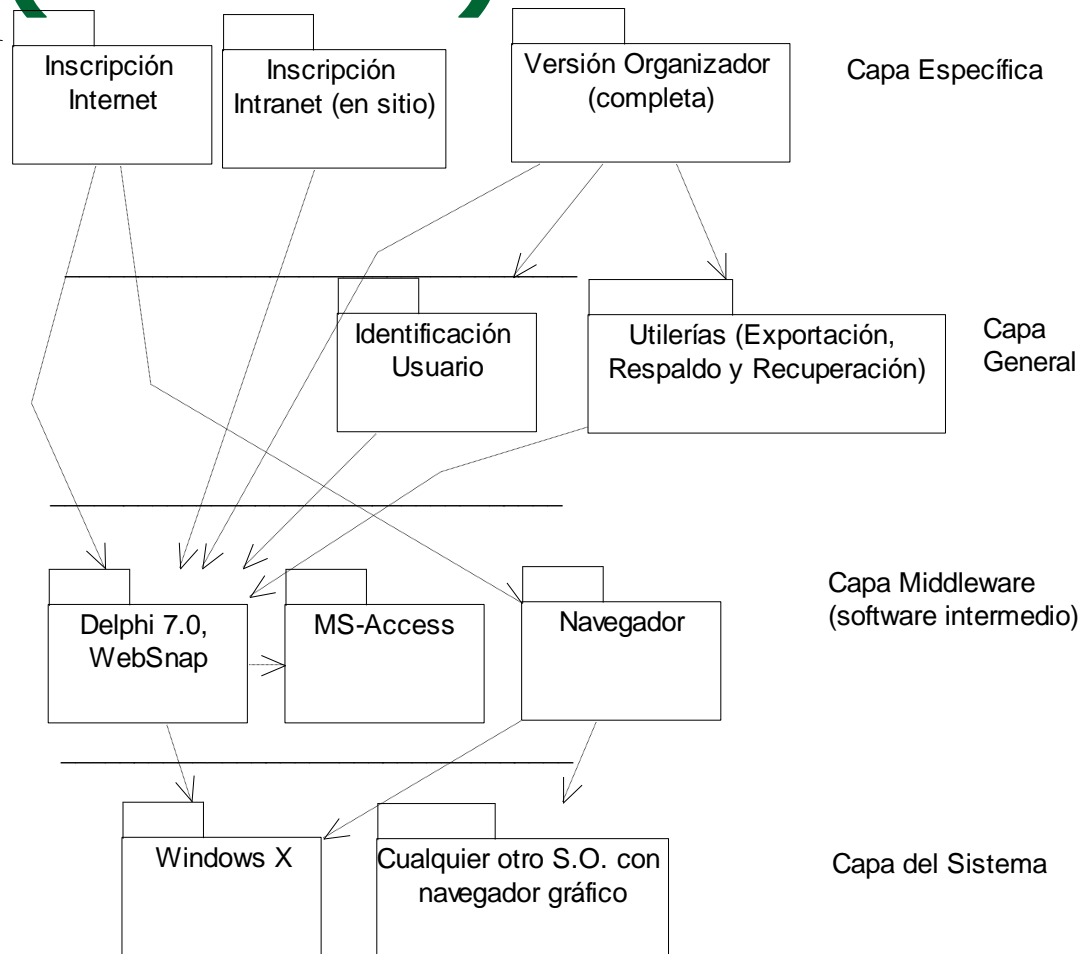

Recuerden que cada capa se apoya en las de abajo.  
Las líneas que unen paquetes de la capa Específica a la Middleware no deben ir.

# Subsistemas de diseño

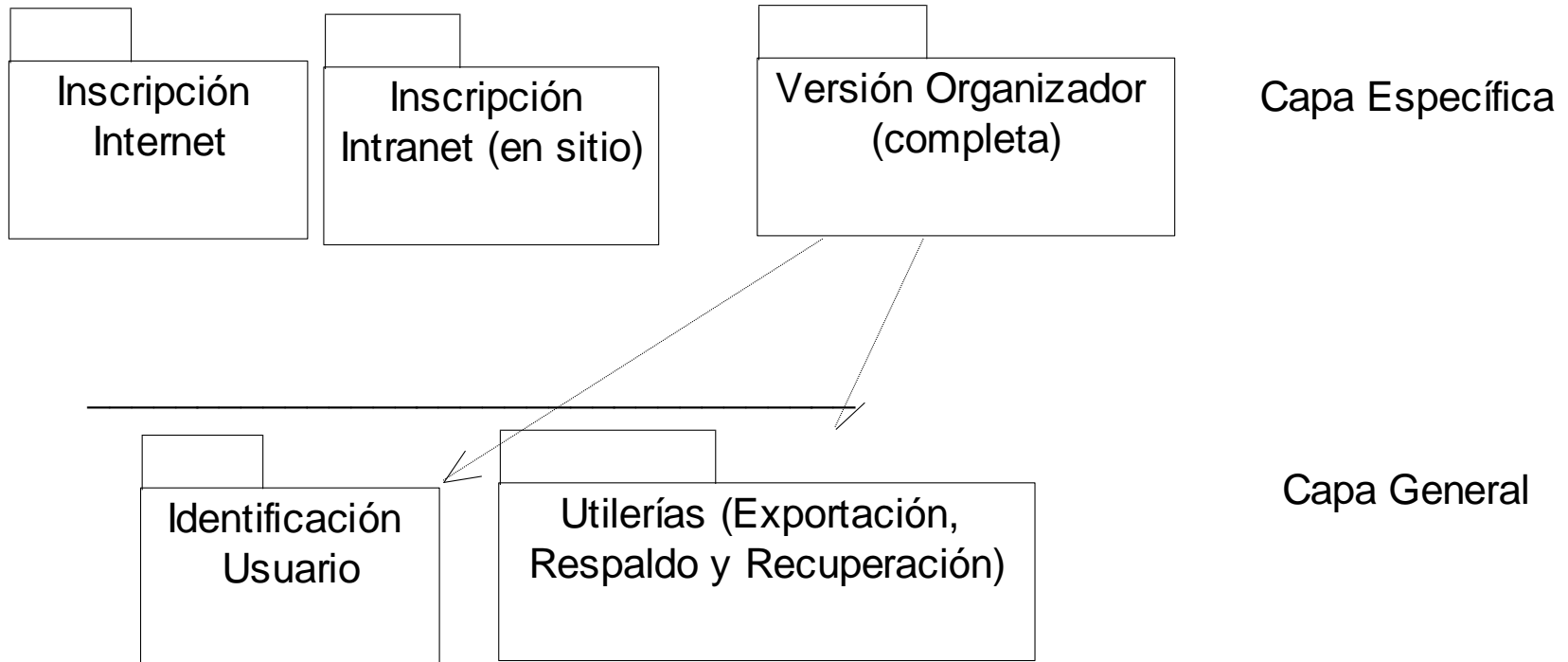

# CU. Organizar programa

## Diagrama de secuencia: Enviar convocatoria

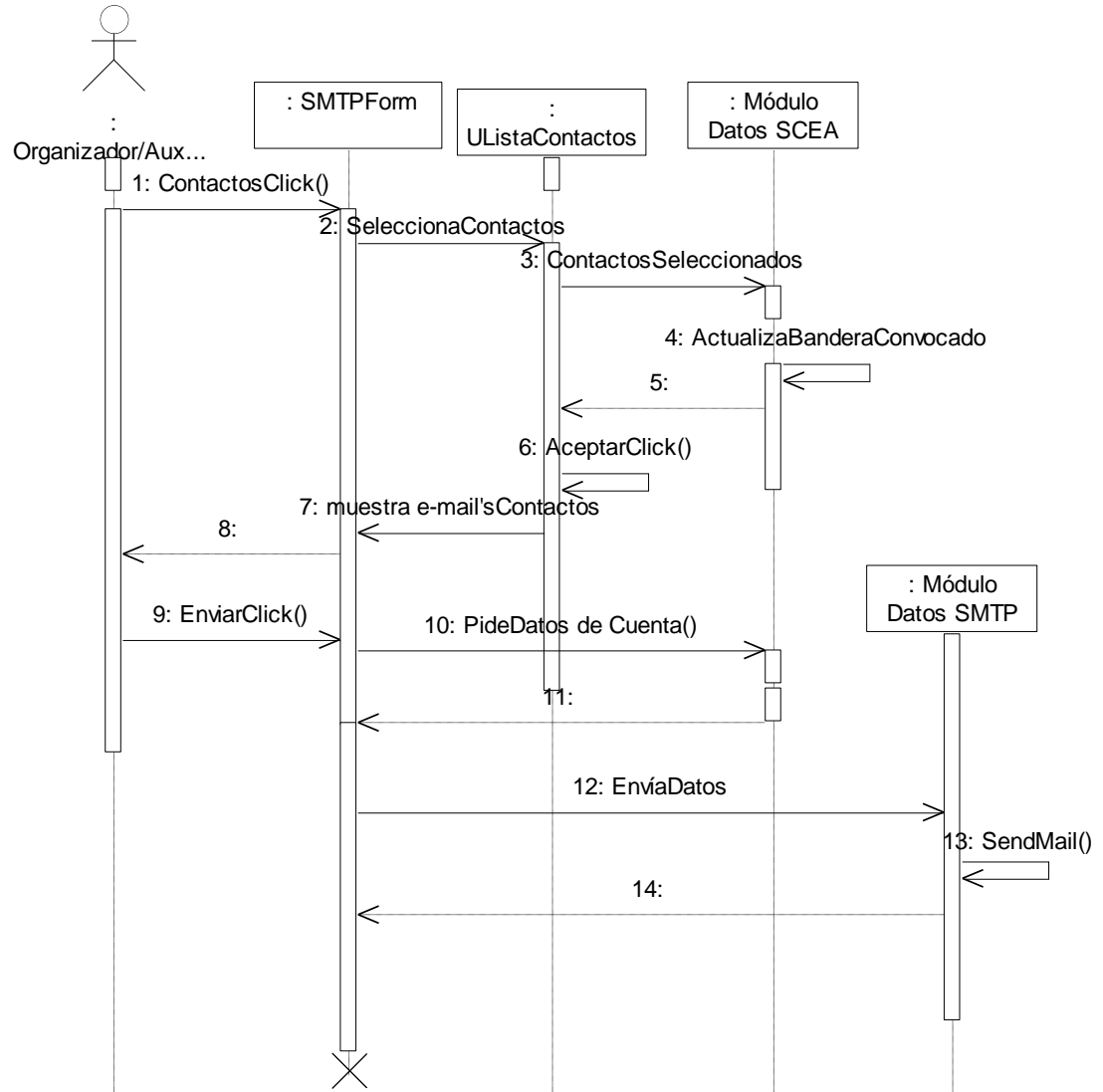

# CU. Organizar programa

## Diagrama de secuencia: Aceptación de escritos

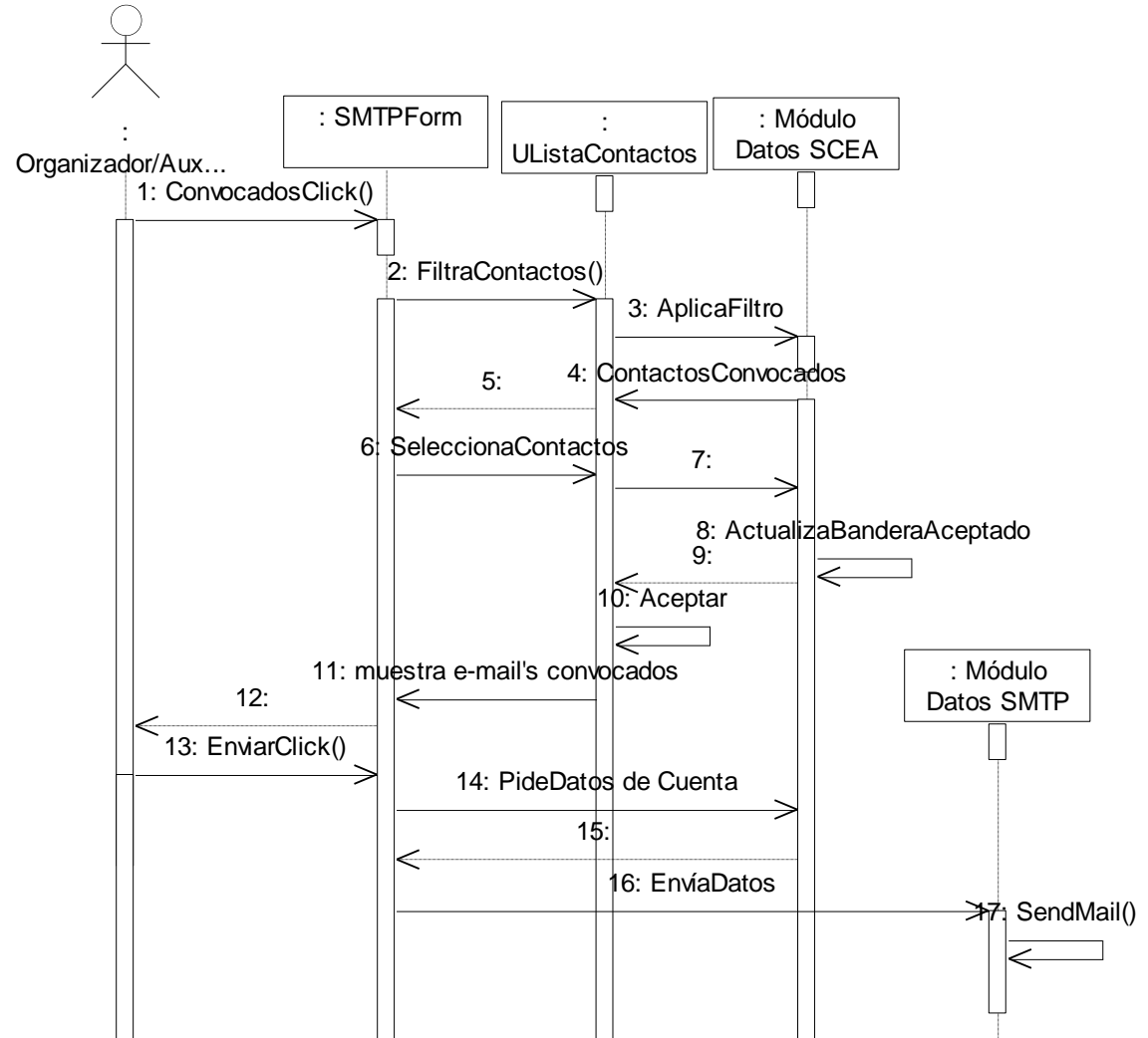

# Diagrama de componentes



Servidor

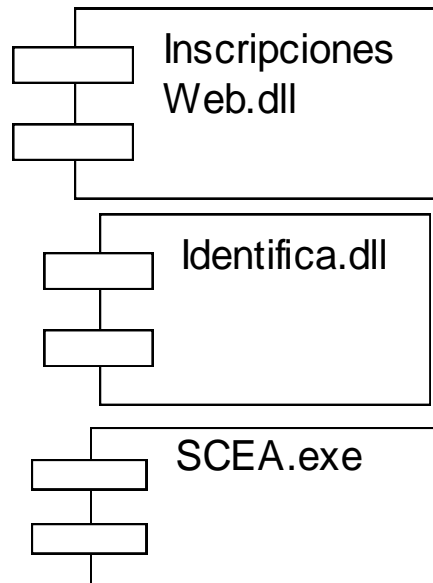

Cliente

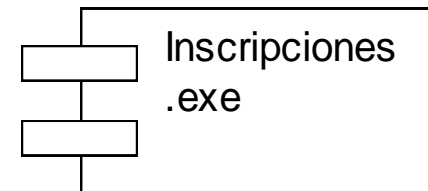

# Diagrama de componentes de la versión completa SCEA.exe

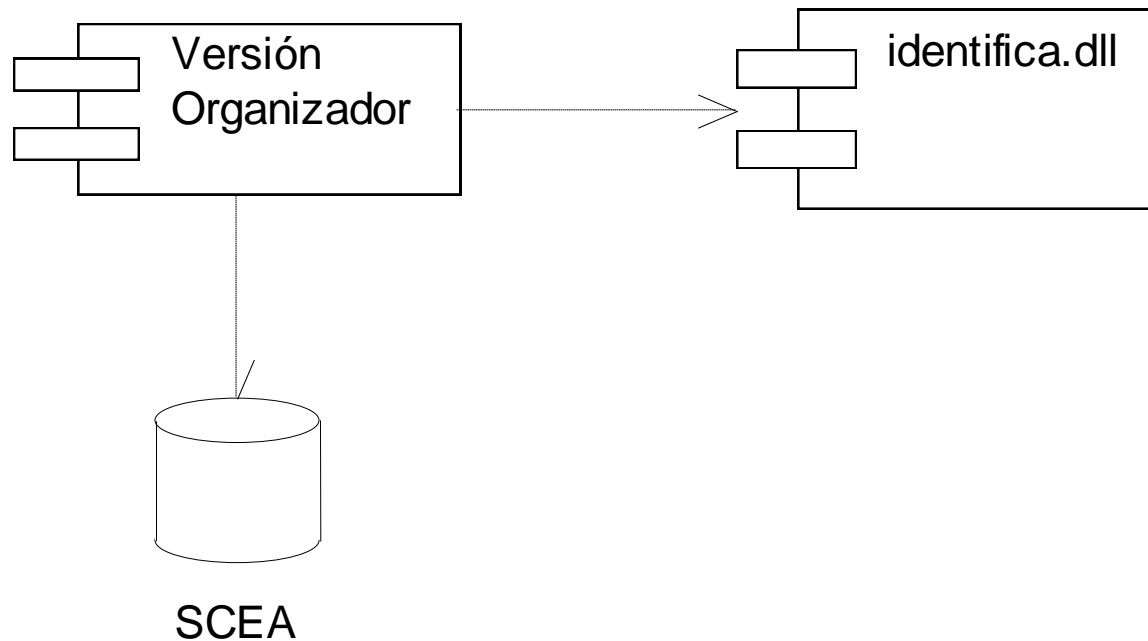



# Diagrama de despliegue (nodos)

