

# Metalogix

---

<http://www.metalogix.net/>

Esta empresa se especializa en Migraciones de SharePoint a SharePoint; es decir, entre versiones de SharePoint. Cosa que no es poca, porque como ya he comentado antes, es sumamente complejo un proceso de migración entre servidores o versiones de SharePoint.



En ese tipo de cosas son Top Rated user Product.

Su apartado para otro tipo de migraciones, incluye migración entre servidores de archivos, EMC, Oracle Content Server y contenido de Exchange. Lo más cercano a nuestras necesidades es el que “**acelera**” (no migra todo) la migración de un Sitio Web a SharePoint: *Website migration Manager*.



## Website Migration Manager.

Ofrece varias soluciones para migrar, pero ninguna solo una es especial para sitios Web. Se llama Website Migration Manager.

Puntualizando lo que hace es:

- Genera nuevos URLs en el sitio destino.
- Copia y pega secciones de código HTML que uno le dice (snippets) en el sitio destino.
- Actualiza los links.

Lo que hace es un “crawling” al sitio (así como hacen los buscadores) y va agarrando el HTML de las páginas y las mete en páginas de SharePoint. Obviamente esto no es del todo eficiente, por lo que para poder afirmar que “puede migrar prácticamente todo”, te dan un framework para que programes, cosa que ellos mismos no recomiendan.

Ofrecen una versión de 15 días con funcionalidad solo para 500 elementos. Al descargarlo pide una licencia que te mandan por correo. Lo probé tratando de migrar contenido del sitio Web UV y este es el reporte:

## Uso de WMM en UV

La verdad el software hace lo que me imagine que haría, te deja seleccionar una región de HTML de tu fuente, la coloca en un campo y luego te pregunta si quieres migrar ese campo a SharePoint.

No es inteligente ni nada por el estilo, el proceso es muy manual como me imagine que sería. Aquí la explicación detallada:

Paso 1. Hay que importar lo que queremos migrar de UV. En este ejemplo, el sitio de la facultad de bioanálisis. No agarra todos los archivos, sino únicamente lo ligado.

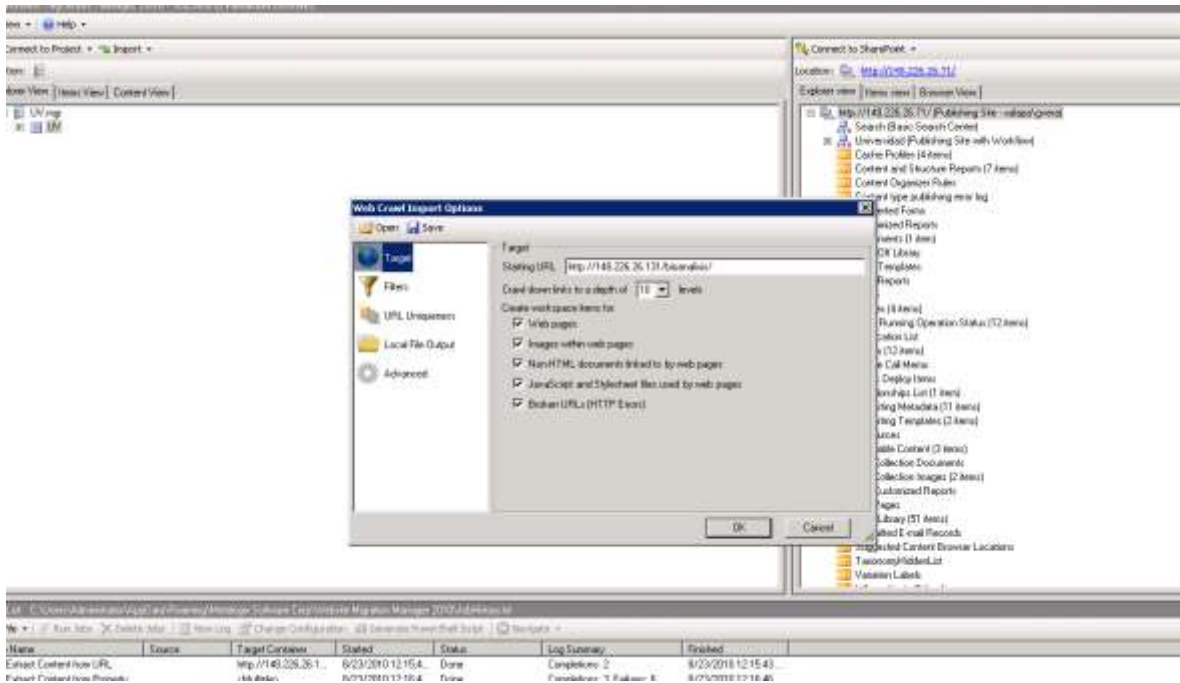

Paso 2. Hay que decirle, que pedacitos de HTML quiero extraer. Por ejemplo, el título y el contenido.

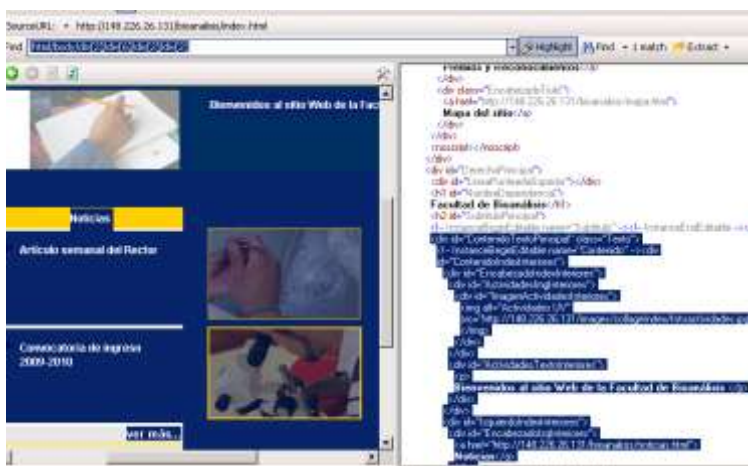

Paso 3. Seleccionamos los archivos a migrar y como si fuera FTP, le damos copiar.

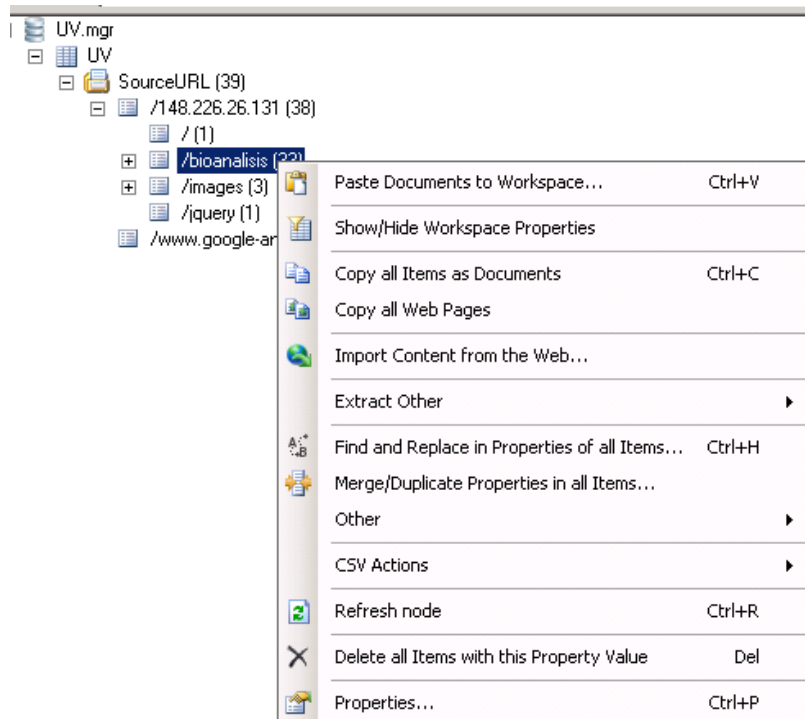

Paso 4. Tenemos que armar una biblioteca de páginas donde queramos poner estos archivos, y como si fuera FTP, le damos Pegar.

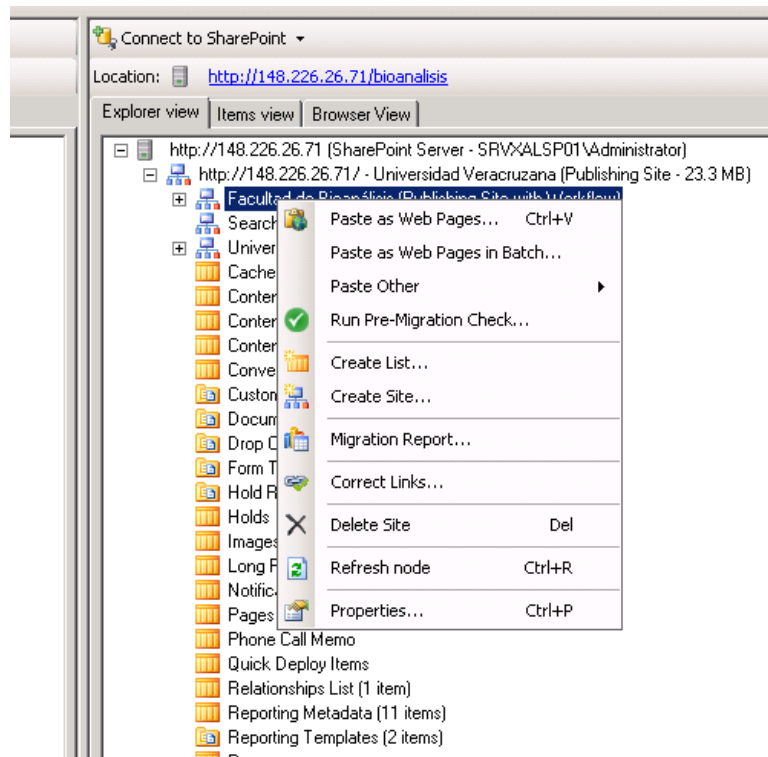

Paso 5. Revisar los resultados.

Universidad Veracruzana

Inicio | Académicos | Administrativos | Aspirantes | Directivos | Egresados | Estudiantes

Facultad de bioanálisis

Última modificación realizada el 24/08/2010 12:14 por SRVXALSP01Administrator [Modificar esta página]

Bienvenidos al sitio Web de la Facultad de Bioanálisis

Noticias

- Artículo semanal del Rector
- Convocatoria de ingreso 2009-2010

Proceso de ingreso 2009-2010

Decálogo del estudiante de la Universidad Veracruzana

Contacto@nos

Facultad de Bioanálisis  
Médicos y Odontólogos s/n  
C.P. 91010  
Xalapa, Veracruz, México

Teléfono: (228) 815-35-10  
Commutador: (228) 842-17-00  
842-27-00  
Extensión: 10140, 10141

Responsable:  
Liliana Castañeda Sánchez  
Fecha de última actualización:  
05/01/2010

<http://148.226.26.71/bioanálisis/Paginas/default.aspx>

Interiores

Universidad Veracruzana

Inicio | Académicos | Administrativos | Aspirantes | Directivos | Egresados | Estudiantes

Facultad de bioanálisis

Historia

Última modificación realizada el 24/08/2010 12:09 por SRVXALSP01Administrator [Modificar esta página]

Los antecedentes de esta licenciatura se remontan al 4 de marzo de 1978, cuando en Sesión de Consejo Universitario del Área Médico-Biológica de la Universidad Veracruzana se presentó el plan de estudios, mismo que fue ratificado el 10 de abril del mismo año, dando lugar a su creación formal. Esta carrera se cursaría en ocho semestres; estaría enfocada directamente al laboratorio clínico y con una formación vinculada al área de la salud, por lo que la facultad de Bioanálisis se ubicó en la Unidad de Ciencias de la Salud región Xalapa.

Como referencia académica se propuso que el profesionista formado en este marzo se denominara Licenciado en Bioanálisis, pero antes de egresar la primera generación se modificó el nombre de la carrera proponiéndose el de Licenciado en Química Clínica.

Esta carrera constituyó una respuesta a la necesidad social de formar un profesionista con conocimientos suficientes en todas las áreas del laboratorio clínico que fuera capaz de colaborar eficazmente con el equipo de salud en el diagnóstico, prevención, tratamiento y control de las enfermedades en humanos y animales.

Para tal fin se contó con un Plan de estudios que incluía básicamente ciencias químicas y biológicas y otras complementarias para facilitar la relación armoniosa con sus semejantes, despertar su interés por la investigación y proporcionar recursos para transmitir el conocimiento adquirido.

El Plan de estudios ha tenido modificaciones a lo largo de estos años, siendo la más significativa la realizada en Julio de 2002, que sustentó el cambio del modelo educativo rígido- que había prevalecido desde el inicio de la carrera- a un modelo educativo flexible en el cual se propuso un perfil de egreso con los atributos que el Químico-clínico, como profesional de la salud debería poseer para responder a los retos actuales de eficiencia y calidad, los nuevos paradigmas en salud y la expansión de sus ámbitos laborales.

Adujamente la Facultad de Bioanálisis goza de un prestigio a nivel nacional logrado por el desempeño profesional de sus egresados, principalmente en el campo de la investigación así como por la calidad de su programa académico que se encuentra ubicado en el Nivel 1 por los Comités Internacionales para la Evaluación de la Educación Superior (CIEES).

<http://148.226.26.71/bioanálisis/Paginas/historia.aspx>

Esto es lo más avanzado que llega para seleccionar un pedacito de HTML de una página. Si quieres, aquí un video demostrativo:

<http://download.metalogix.net/videodemos/WMM/ExtractingData/ExtractingData.html>

### *Problemas encontrados*

- Como la herramienta busca las ligas con un crawler (es como una araña que va revisando los links que encuentra), es difícil delimitar y que no se vaya a otro sitio externo.
- Olviden que respeta la navegación original. La herramienta pone lo encontrado dentro de Pages, y no respeta la estructura de folders.
- Si migra las imágenes incrustadas y documentos, pero de nuevo, los pone en PublishingImages y Documents respectivamente.
- Tiene problemas con ligas relativas y absolutas. Se confunde, o identifica la absoluta (con todo y [www.uv.mx](http://www.uv.mx) o identifica la relativa).
- El menú izquierdo interior se tiene que depurar a mano y se perderá su estructura en secciones.
- El menú superior también se tiene que hacer a mano.
- Tiempo estimado para migrar un sitio pequeño como de facultades: 1 persona x 2 días.

### **Conclusión**

La verdad la herramienta hace más de lo que yo esperaba. No creo que encontremos mucho mejores herramientas que esta. La mayoría serán de este tipo, donde se puede lograr una migración parcial de ciertos contenidos y después debe de entrar el cambio humano para lograr el look & feel requerido, verificar enlaces, archivos, etc.

*Yo veo que están muy interesados en el ranking de webometrics y lo toman como prioridad para tomar decisiones, por lo que **NO RECOMIENDO MIGRAR A SHAREPOINT** pues perderán el ranking actual al perder toda la navegación del sitio y las ligas rotas se multiplicarán por montones.*