

Cindy Flores



PERIODONCIA E IMPLANTOLOGÍA

CASO 1

PL JS

- 51 años
- Soltero
- Ingeniero
- MOTIVO CONSULTA:
Pérdida dental



Aparatos y sistemas

Aparentemente sano

Ant. Heredo- familiares

Madre: Hipertensión
Diabetes

Padre: Parkinson
Miastemia gravis

**Ant. Personales
patológicos**

Varicela en
infancia

Tabaquismo
15/día

**Ant. Personales no
patológicos**

Cepilla 3
veces al día,
no usa hilo
ni enjuague







PERIODONCISTA CINDY C. FLORES GRACIA

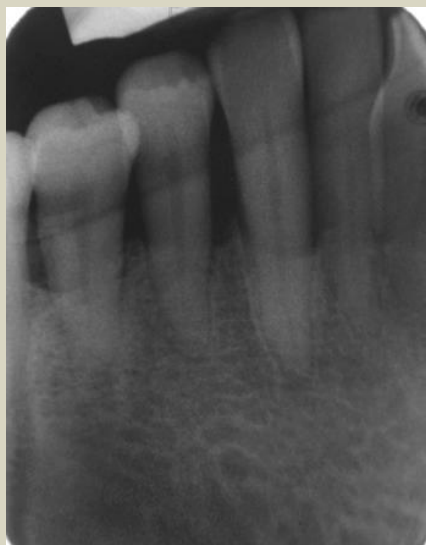

PERIODONCISTA CINDY C. FLORES GRACIA

| | | | | | | | | | | | | | | |
|---------|--|-----|-----|-----|-----|-----|-----|-----|-----|-----|-----|-----|-----|--|
| PB | | 355 | 635 | 546 | 324 | 334 | 424 | 445 | 644 | 645 | 655 | 534 | 544 | |
| UCE /MG | | 4 | | | 3 | 4 | 4 | 6 | 4 | 2 | 2 | 4 | 3 | |
| MOV | | I | I | I | I | I | II | II | II | I | I | I | I | |
| SS | | +++ | +++ | +++ | +++ | +++ | +++ | +++ | +++ | +++ | +++ | +++ | +++ | |

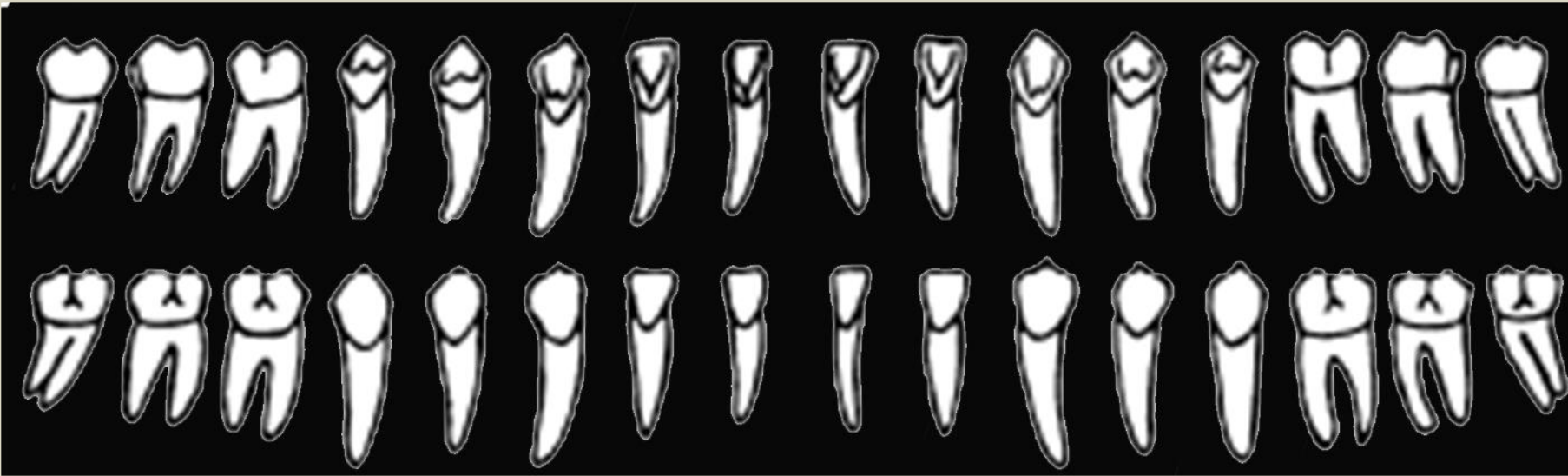

| | | | | | | | | | | | | | | |
|---------|--|-----|-----|-----|-----|-----|-----|-----|-----|-----|-----|-----|-----|--|
| PB | | 415 | 414 | 517 | 546 | 545 | 615 | 516 | 525 | 515 | 413 | 413 | 642 | |
| UCE /MG | | 1 | 3 | 4 | 3 | 4 | 3 | 4 | 4 | 3 | 5 | 5 | 2 | |
| FUR CA | | II | | | | | | | | | | | III | |
| SS | | + + | + + | +++ | +++ | +++ | +++ | +++ | +++ | + + | + + | +++ | | |

DIAGNÓSTICO



```
graph TD; A[DIAGNÓSTICO] --> B[PRONÓSTICO]; B --> C[PLAN DE TRATAMIENTO];
```

PRONÓSTICO

PLAN DE TRATAMIENTO

CASO 2

L V E

- 55 AÑOS
- Actriz y Maestra de actuación
- Soltera
- Aparentemente sana
- **MOTIVO CONSULTA:**
Molestia y movilidad en el OD 11



Aparatos y sistemas

Aparentemente sano.



Ant. Heredo- familiares

Abuela materna y madre: hipertensión

Ant. Personales patológicos

Sarampión, varicela , Amigdalectomía
2Cesáreas



Ant. Personales no patológicos

Cepilla 2 veces al día, no usa hilo ,si usa enjuague.

Realiza Yoga 3/semana



PERIODONCISTA CINDY C. FLORES GRACIA





| | | | | | | | | | | | | | | | | |
|------------|-----|-----|-----|-----|-----|-----|-----|--|-----|-----|-----|-----|-----|---|-----|--|
| PB | 333 | 224 | 323 | 214 | 413 | | 212 | | 212 | 212 | 211 | 113 | 412 | | 423 | |
| UCE/ MG | 1 | 3 | 2 | 1 | | | | | | | | | | | | |
| MOV | | | | | | | | | | | | | | | | |
| SS | | + | + | + | +++ | +++ | | | +++ | + | | + | + | + | +++ | |

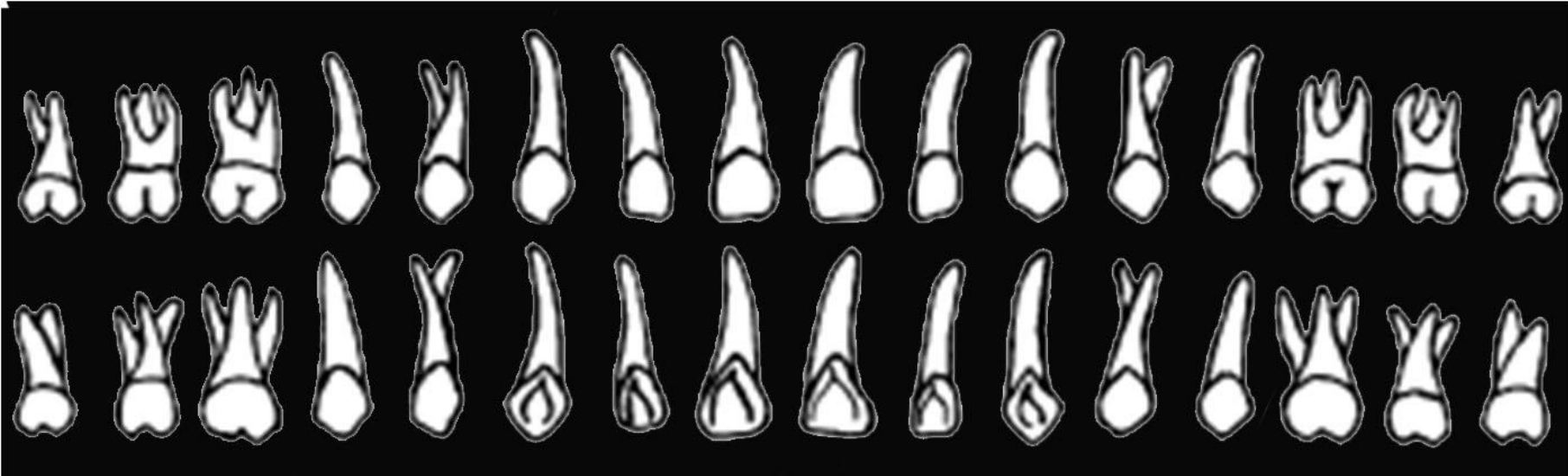

| | | | | | | | | | | | | | | | | |
|------------|-----|-----|-----|-----|-----|---|-----|--|-----|-----|-----|-----|-----|---|-----|--|
| PB | 322 | 325 | 614 | 323 | 322 | | 222 | | 312 | 212 | 213 | 212 | 512 | | 633 | |
| UCE/ MG | | | | | | | | | | | | | | | | |
| MOV | | | | | | | | | | | | | | | | |
| SS | +++ | +++ | +++ | + | + | + | + | | +++ | ++ | + | + | + | + | +++ | |

| | | | | | | | | | | | | | | | | |
|------------|--|-----|--|-----|-----|-----|-----|-----|-----|-----|-----|-----|-----|--|-----|--|
| PB | | 323 | | 212 | 212 | 213 | 211 | 111 | 112 | 213 | 312 | 212 | 222 | | 232 | |
| UCE/ MG | | 2 | | 2 | | | | | 2 | 1 | | | | | | |
| MOV | | | | | | | | | | | | | | | | |
| SS | | | | + | +++ | + | | + | | + | | + | | | | |

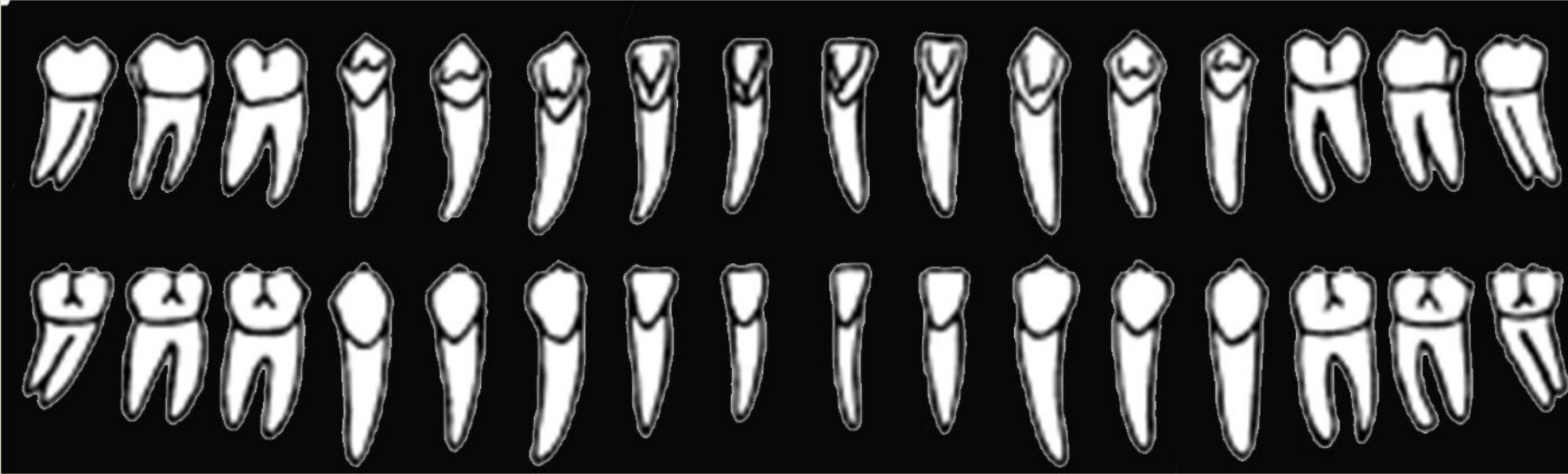

| | | | | | | | | | | | | | | | | |
|------------|--|-----|--|-----|-----|-----|-----|-----|-----|-----|-----|-----|-----|--|-----|--|
| PB | | 623 | | 212 | 312 | 213 | 313 | 212 | 213 | 313 | 312 | 212 | 212 | | 123 | |
| UCE/ MG | | | | 2 | 3 | 2 | | | | | | | 3 | | 3 | |
| MOV | | | | | | | | | | | | | | | | |
| SS | | + | | + | + | | | | | | | | + | | + | |



• HALLAZGOS CLÍNICOS

- **CARIES**
- **FRACTURA CORONAL DEL OD 11**
- **SOBREERUPCIÓN OD17**
- **AUSENCIA OD 13,26,28,38,36,46,48**

DENTAL

- **CONTROL DE PLACA DEFICIENTE**
- **HALITOSIS**
- **3.**
- **4.**

PERIODONTAL

DIAGNÓSTICO



```
graph TD; A[DIAGNÓSTICO] --> B[PRONÓSTICO]; B --> C[PLAN DE TRATAMIENTO];
```

PRONÓSTICO

PLAN DE TRATAMIENTO

CASO 3

SVR

- 49 años
- Casado
- Empleado UNAM
- MOTIVO CONSULTA:

Movilidad dental de los dientes de enfrente desde hace 6 años, era mínimo, desde hace 3 meses siente un incremento y aunque le colocaron una férula, aún se mueven



Aparatos y sistemas

Aparentemente sano



Ant. Heredo- familiares

Madre:
Infarto
Padre:
Neumonía

Ant. Personales patológicos

Sarampión a 3 años
Fiebre de malta a 6 años
Transfusión



Ant. Personales no patológicos

Cepilla 3 veces al día sus dientes









PERIODONCISTA CINDY C. FLORES GRACIA

| | | | | | | | | | | | | | | | | |
|------------|--|-----|-----|-----|-----|-----|-----|-----|-----|-----|-----|-----|-----|-----|-----|--|
| PB | | 321 | 225 | 321 | 224 | 412 | 212 | 225 | 613 | 313 | 313 | 315 | 423 | 313 | 316 | |
| UCE/ MG | | 000 | 001 | 111 | 111 | 211 | 222 | 222 | 212 | 201 | 202 | 101 | 111 | 111 | 111 | |
| MOV | | I | | | | | | I | I | II | I | | | | | |
| SS | | | | | | | | | | | | | | | | |

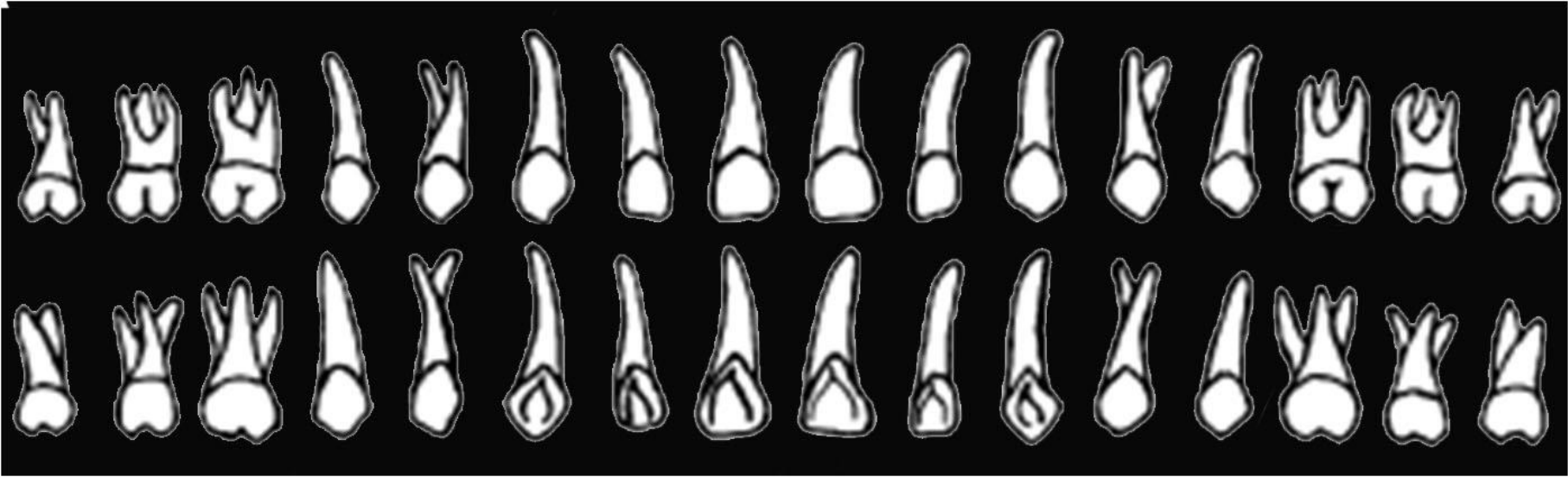

| | | | | | | | | | | | | | | | | |
|------------|--|-----|-----|-----|-----|-----|-----|-----|-----|-----|-----|-----|-----|-----|-----|--|
| PB | | 313 | 113 | 313 | 323 | 212 | 324 | 465 | 545 | 333 | 433 | 312 | 212 | 512 | 115 | |
| UCE /MG | | 000 | 000 | 000 | 000 | 111 | 111 | 212 | 222 | 222 | 111 | 121 | 221 | 000 | 000 | |
| MOV | | | | | | | | | | | | | | | | |
| SS | | | | + | + | +++ | +++ | +++ | +++ | | | | + | | | |

| | | | | | | | | | | | | | | |
|---------|--|-----|-----|-----|-----|-----|-----|-----|-----|-----|-----|-----|-----|--|
| PB | | 224 | 522 | 112 | 414 | 434 | 444 | 424 | 324 | 241 | 211 | 113 | 522 | |
| UCE /MG | | 111 | 101 | 110 | 111 | 111 | 212 | 212 | 212 | 111 | 111 | 111 | 111 | |
| MO V | | | | | | | I | I | | | | | | |
| SS | | | | | | | + | | | | | | | |

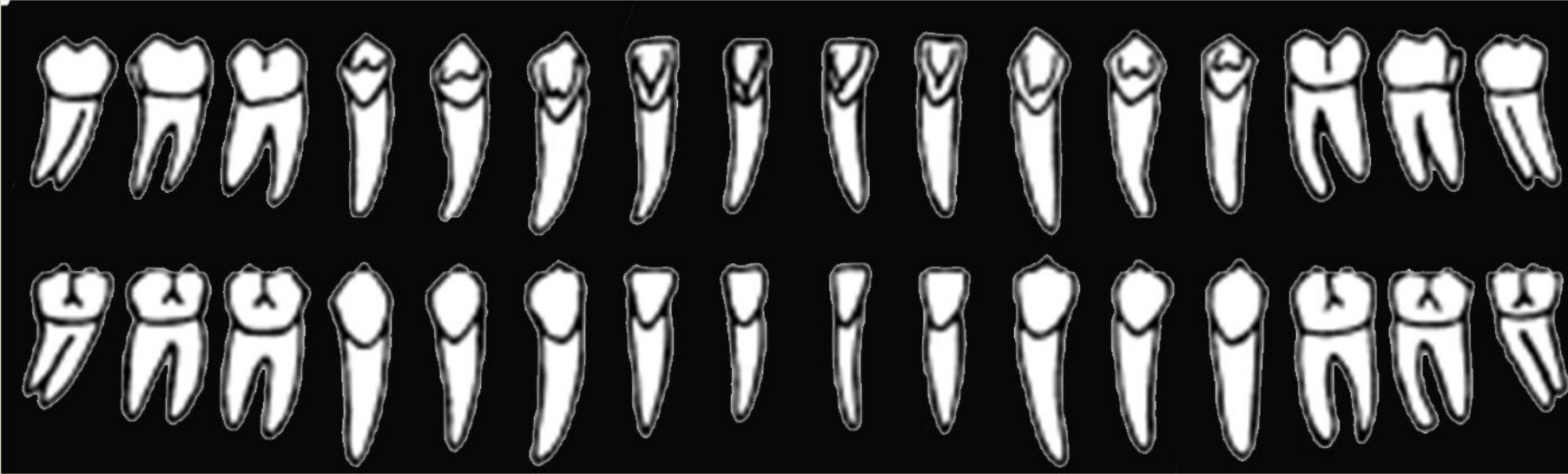

| | | | | | | | | | | | | | | |
|---------|--|-----|-----|-----|-----|-----|-----|-----|-----|-----|-----|-----|-----|--|
| PB | | 111 | 212 | 313 | 445 | 545 | 445 | 215 | 524 | 212 | 212 | 212 | 211 | |
| UCE /MG | | 000 | 111 | 101 | 111 | 121 | 222 | 222 | 212 | 111 | 111 | 010 | 111 | |
| NIC | | | | | | | | | | | | | | |
| SS | | | | | | | | | | | | | | |

DIAGNÓSTICO



```
graph TD; A[DIAGNÓSTICO] --> B[PRONÓSTICO]; B --> C[PLAN DE TRATAMIENTO];
```

PRONÓSTICO

PLAN DE TRATAMIENTO

| | | | | | | | | | | | | | | | | |
|------------|--|-----|-----|-----|-----|-----|-----|-----|-----|-----|-----|-----|-----|-----|-----|--|
| PB | | 321 | 225 | 321 | 224 | 412 | 212 | 225 | 613 | 313 | 313 | 315 | 423 | 313 | 316 | |
| UCE/ MG | | | | | | | | | | | | | | | | |
| MOV | | I | | | | | | I | I | II | I | | | | | |
| SS | | | | | | | | | | | | | | | | |



| | | | | | | | | | | | | | | | | |
|------------|--|-----|-----|-----|-----|-----|-----|-----|-----|-----|-----|-----|-----|-----|-----|--|
| PB | | 313 | 113 | 313 | 323 | 212 | 324 | 465 | 545 | 333 | 433 | 312 | 212 | 512 | 115 | |
| UCE /MG | | | | | | | | | | | | | | | | |
| MOV | | | | | | | | | | | | | | | | |
| SS | | | | + | + | +++ | +++ | +++ | +++ | | | | + | | | |

| | | | | | | | | | | | | | | |
|------------|--|-----|-----|-----|-----|-----|-----|-----|-----|-----|-----|-----|-----|--|
| PB | | 224 | 522 | 112 | 212 | 111 | 212 | 212 | 211 | 211 | 211 | 113 | 522 | |
| UCE /MG | | | | | | | | | | | | | | |
| MO V | | | | | | | I | I | | | | | | |
| SS | | | | | | | + | | | | | | | |

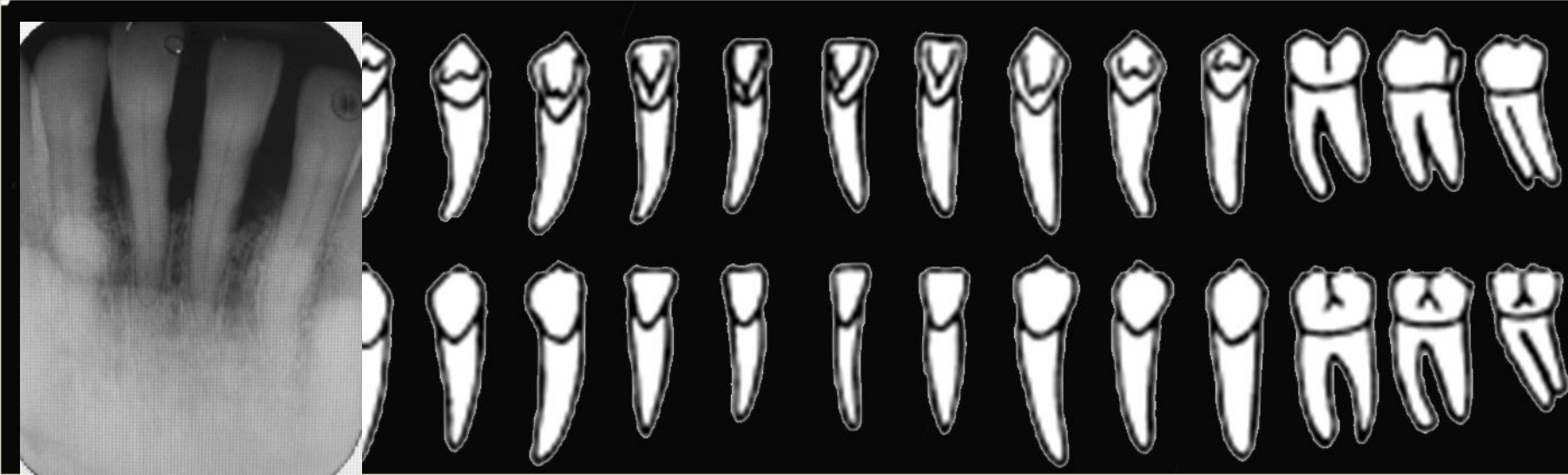

| | | | | | | | | | | | | | | |
|------------|--|-----|-----|-----|-----|-----|-----|-----|-----|-----|-----|-----|-----|--|
| PB | | 111 | 212 | 313 | 212 | 213 | 315 | 215 | 213 | 212 | 212 | 212 | 211 | |
| UCE /MG | | | | | | | | | | | | | | |
| MO V | | | | | | | | | | | | | | |
| SS | | | | | | | | | | | | | | |



CASO 4

F P I

- 63 años
- Soltera
- Jubilada en Derecho
- MOTIVO CONSULTA:
Mal sabor en la boca,
Sangrado ocasional, ausencia
dental



Aparatos y sistemas

Hipertensión
Lipoma en seno derecho.
Problemas de audición.



Ant. Heredo- familiares

Madre, Padre:
hipertensión
Diabetes
neoplasia

Ant. Personales patológicos

Qx.Lagrimal derecho
Cesárea
Fractura costillas y pulgar del pie.
Alergia a penicilina



Ant. Personales no patológicos

Higiene dental inadecuada

- ASPIRINA
- PROTEC
- FOSAMAX
- ATACON





PERIODONCISTA CINDY C. FLORES GRACIA



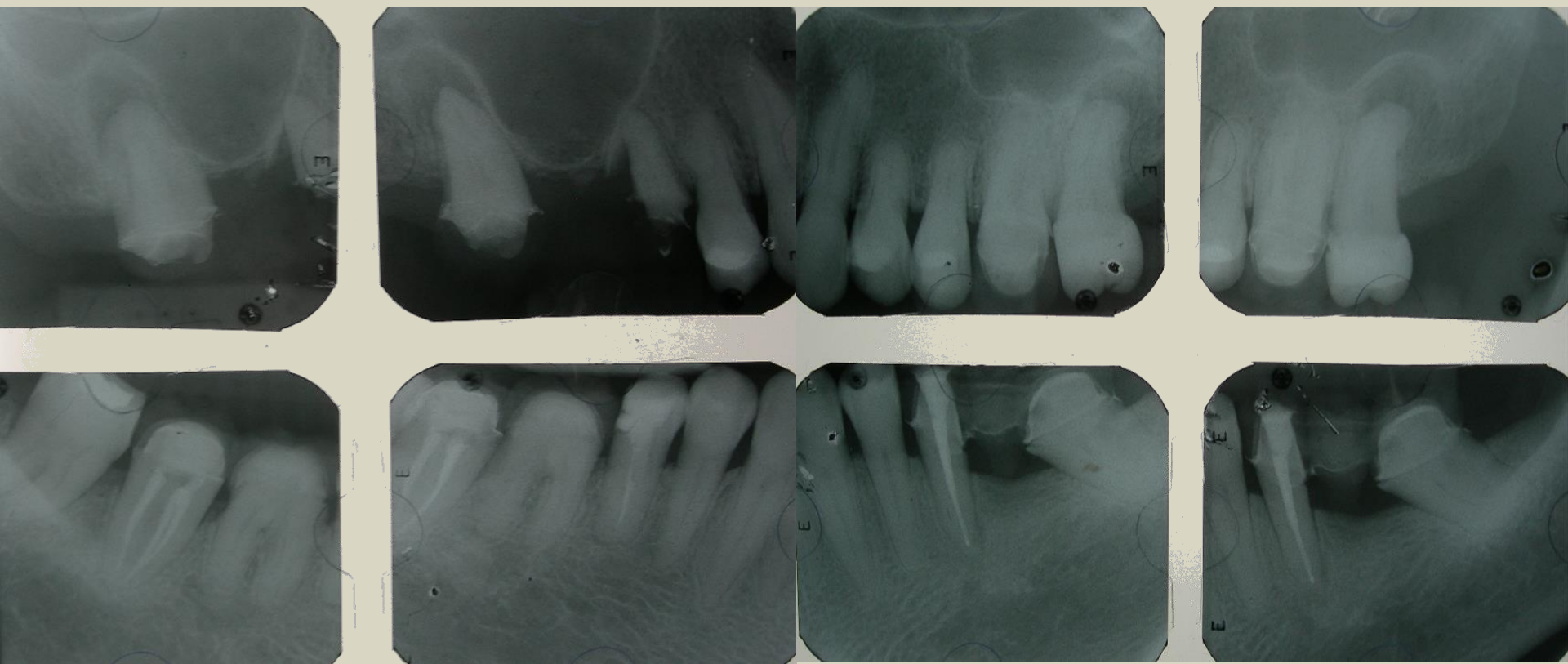

| | | | | | | | | | | | | | | | | |
|------------|--|-----|--|-----|-----|-----|-----|-----|-----|-----|-----|-----|-----|-----|-----|--|
| PB | | 323 | | 212 | 212 | 312 | 213 | 312 | 212 | 212 | 212 | 212 | 213 | 311 | 111 | |
| UCE/ MG | | | | | | | | | | | | | | | | |
| MOV | | | | | | | | | | | | | | | | |
| SS | | +++ | | +++ | + + | + + | +++ | +++ | + | +++ | + | +++ | + | + | | |

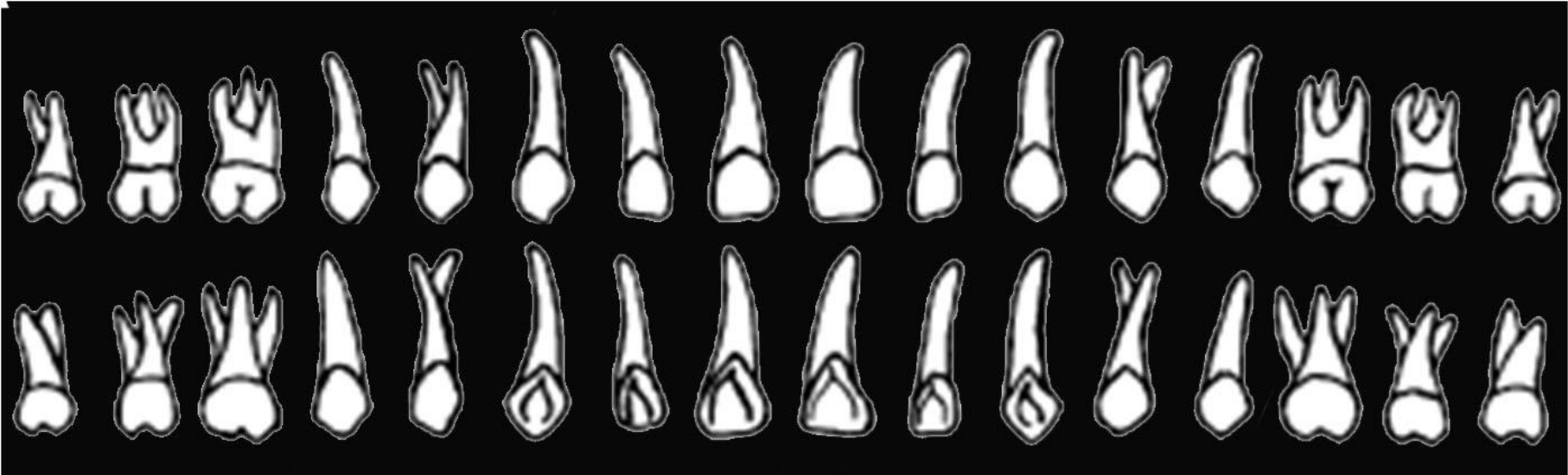

| | | | | | | | | | | | | | | | | |
|------------|--|-----|--|-----|-----|-----|-----|-----|-----|-----|-----|-----|-----|-----|-----|--|
| PB | | 413 | | 213 | 211 | 111 | 212 | 112 | 212 | 212 | 212 | 312 | 212 | 222 | 211 | |
| UCE /MG | | | | | | | | | | | | | | | | |
| MOV | | | | | | | | | | | | | | | | |
| SS | | +++ | | +++ | +++ | +++ | +++ | +++ | +++ | + | ++ | + + | + | | + | |

| | | | | | | | | | | | | | | | | |
|---------|-----|-----|-----|-----|-----|-----|-----|-----|-----|-----|-----|-----|-----|--|-----|--|
| PB | 432 | 222 | 223 | 222 | 212 | 211 | 111 | 111 | 111 | 111 | 111 | 113 | 423 | | 313 | |
| UCE /MG | | | | | | | | | | | | | | | | |
| MO V | | | | | | | | | | | | | | | | |
| SS | ++ | ++ | +++ | +++ | +++ | + | | + | | ++ | +++ | +++ | +++ | | + | |

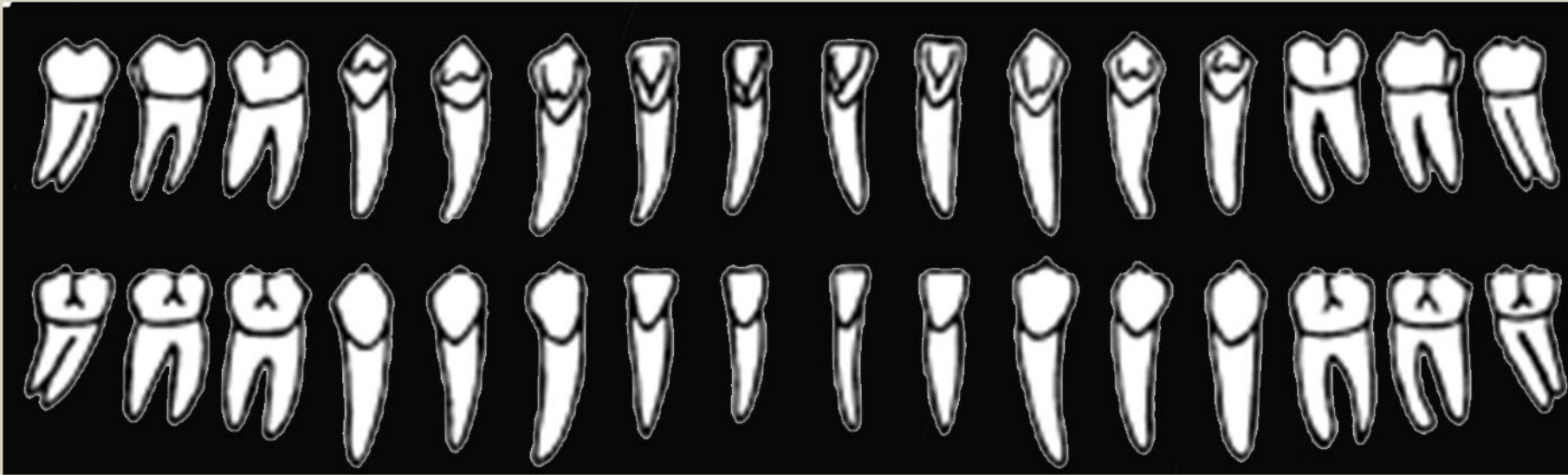

| | | | | | | | | | | | | | | | | |
|---------|-----|-----|-----|-----|-----|-----|-----|-----|-----|-----|-----|-----|-----|--|-----|--|
| PB | 111 | 111 | 322 | 313 | 212 | 212 | 311 | 111 | 112 | 111 | 112 | 212 | 212 | | 112 | |
| UCE /MG | | | | | | | | | | | | | | | | |
| MO V | | | | | | | | | | | | | | | | |
| SS | +++ | +++ | +++ | +++ | | +++ | + | + | ++ | ++ | + | ++ | ++ | | | |

DIAGNÓSTICO



```
graph TD; A[DIAGNÓSTICO] --> B[PRONÓSTICO]; B --> C[PLAN DE TRATAMIENTO];
```

PRONÓSTICO

PLAN DE TRATAMIENTO

CASO 5

F P I

- 13 años
- Soltero
- Estudiante secundaria
- MOTIVO CONSULTA:
Encia inflamada,
Sangrado ocasional, referido
Del ortodoncista



Aparatos y sistemas

Al interrogatorio refiere ser aparentemente sano



Ant. Heredo- familiares

Madre:
hipertensión

Ant. Personales patológicos

Al interrogatorio refiere ser aparentemente sano



Ant. Personales no patológicos

Higiene dental:
Cepilla dos veces al día, no usa hilo dental ni enjuague

| | | | | | | | | | | | | | | | | |
|------------|--|-----|-----|-----|-----|-----|-----|-----|-----|-----|-----|-----|-----|-----|-----|--|
| PB | | 321 | 225 | 321 | 224 | 466 | 545 | 566 | 656 | 454 | 644 | 315 | 423 | 313 | 316 | |
| UCE/ MG | | | | | 001 | 112 | 222 | 322 | 323 | 332 | 312 | 111 | 100 | | 002 | |
| NIC | | | | | | | | | | | | | | | | |
| SS | | +++ | +++ | +++ | +++ | +++ | +++ | +++ | + + | +++ | + + | +++ | + | +++ | +++ | |

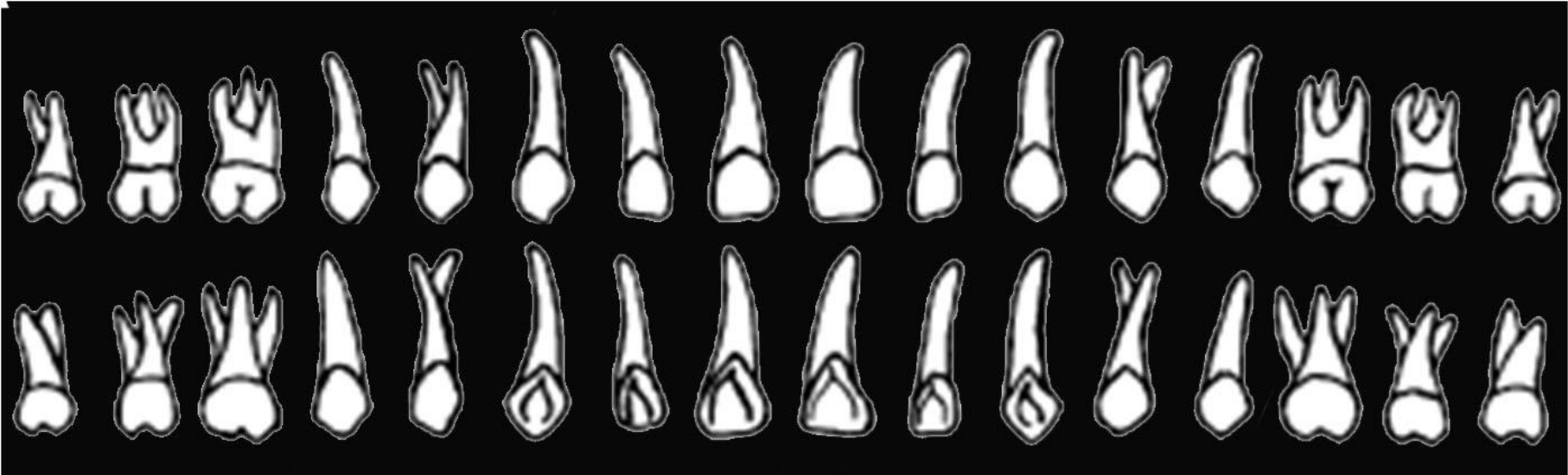

| | | | | | | | | | | | | | | | | |
|------------|--|-----|-----|-----|-----|-----|-----|-----|-----|-----|-----|-----|-----|-----|-----|--|
| PB | | 313 | 113 | 313 | 323 | 212 | 324 | 465 | 545 | 333 | 433 | 312 | 212 | 512 | 115 | |
| UCE /MG | | | | | | | 111 | 253 | 323 | 212 | 111 | | | | | |
| NIC | | | | | | | | | | | | | | | | |
| SS | | | | + | + | +++ | +++ | +++ | +++ | | | | + | | | |

| | | | | | | | | | | | | | | |
|---------|-----|-----|-----|-----|-----|-----|-----|-----|-----|-----|-----|-----|-----|-----|
| PB | 213 | 355 | 635 | 546 | 324 | 334 | 424 | 445 | 644 | 645 | 655 | 534 | 544 | 212 |
| UCE /MG | 000 | 124 | 202 | 212 | 003 | 004 | 101 | 222 | 112 | 112 | 322 | 104 | 311 | 000 |
| NIC | | | | | | | | | | | | | | |
| SS | | +++ | +++ | +++ | +++ | +++ | +++ | +++ | +++ | +++ | +++ | +++ | +++ | |

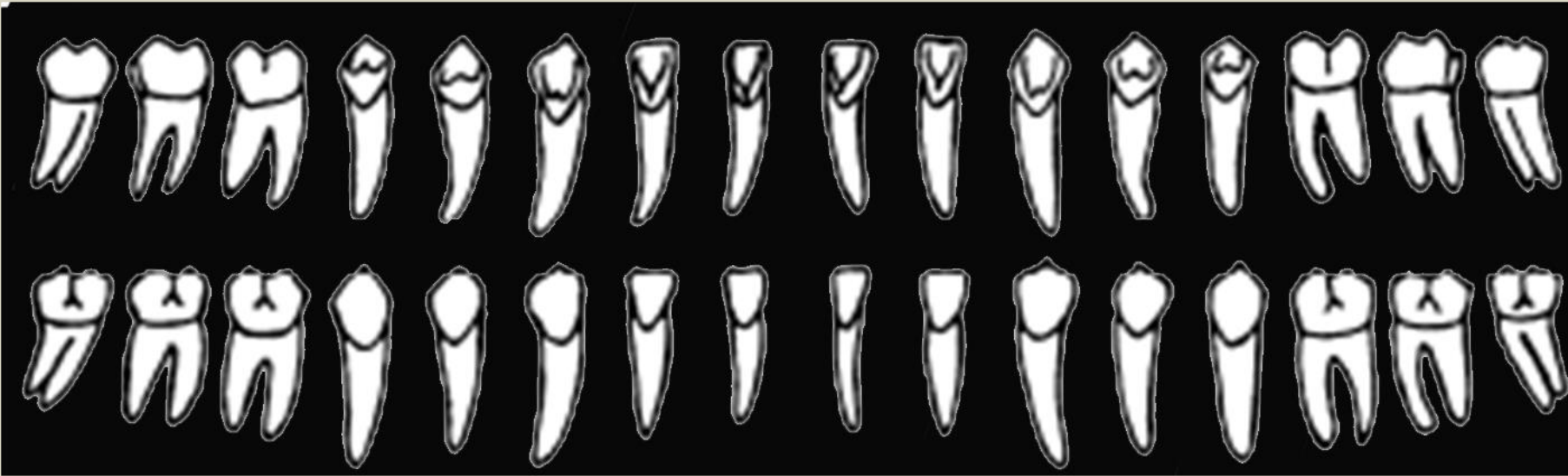

| | | | | | | | | | | | | | | |
|---------|-----|-----|-----|-----|-----|-----|-----|-----|-----|------|-----|-----|-----|-----|
| PB | 323 | 415 | 414 | 517 | 546 | 545 | 615 | 516 | 525 | 515 | 413 | 413 | 642 | 111 |
| UCE /MG | 000 | 101 | 302 | 403 | 333 | 324 | 302 | 404 | 102 | 20 3 | 200 | 200 | 200 | 000 |
| NIC | | | | | | | | | | | | | | |
| SS | | + + | + + | +++ | +++ | +++ | +++ | +++ | +++ | + + | + + | +++ | | |

DIAGNÓSTICO



```
graph TD; A[DIAGNÓSTICO] --> B[PRONÓSTICO]; B --> C[PLAN DE TRATAMIENTO];
```

PRONÓSTICO

PLAN DE TRATAMIENTO

CASO 6

R H E

- 32 años
- Soltera
- Empleada Tecmarketing

- MOTIVO CONSULTA:

Dentista particular la refiere con especialista por presentar problemas Periodontales. Ya fue atendida por Periodoncista



Aparatos y sistemas

Gastritis
Insomnio
Ansiedad
Sangrado
gingival



Ant. Heredo- familiares

Abuela materna,
Padre:
Diabetes
Abuelo paterno:
Embolia

Ant. Personales patológicos

Varicela -23 años



Ant. Personales no
patológicos

Cepilla 3 veces al
día, usa hilo y
enjuague



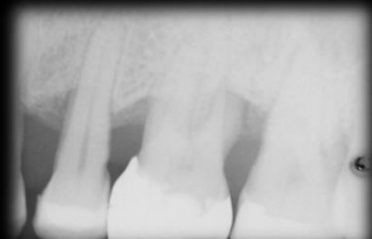

PERIODONCISTA CINDY C. FLORES GRACIA

| | | | | | | | | | | | | | |
|------------|-----|-----|------|------|-----|-----|--|-----|-----|-----|-----|-----|-----|
| PB | 457 | 656 | 8109 | 1026 | 617 | 234 | | 626 | 617 | 634 | 638 | 914 | 545 |
| UCE/ MG | | | 2 | 1 | 2 | | | | 2 | 2 | 132 | | |
| MOV | | I | III | I | I | | | | | I | I | | |
| SS | +++ | | +++ | +++ | +++ | +++ | | +++ | +++ | +++ | +++ | +++ | +++ |

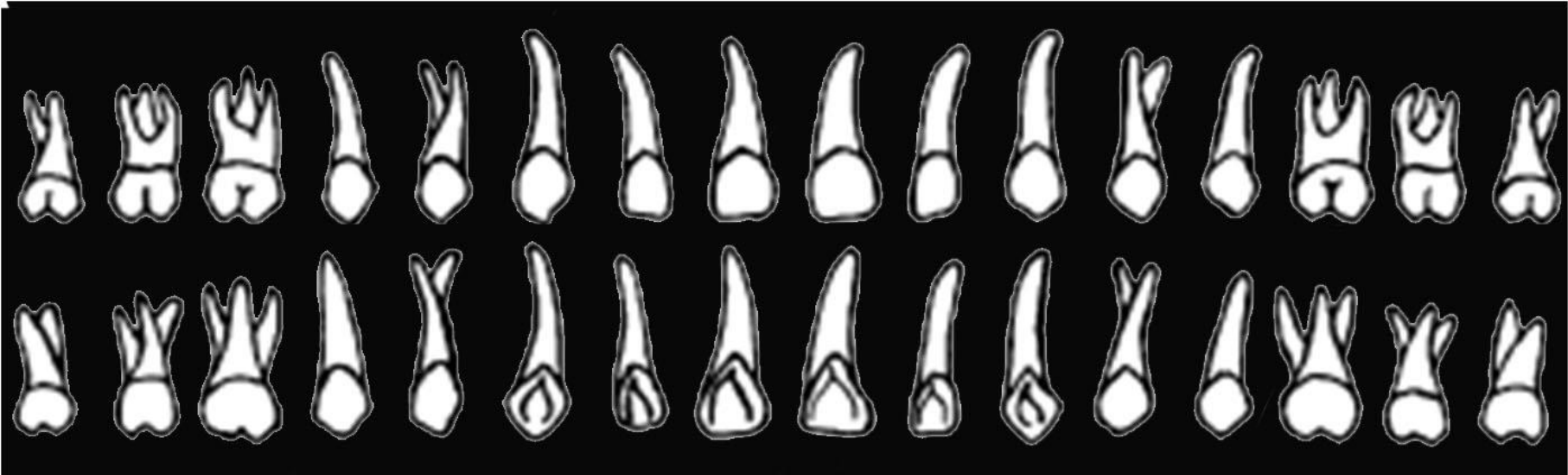

| | | | | | | | | | | | | | |
|------------|-----|-----|------|-----|-----|-----|--|-----|-----|-----|------|-----|------|
| PB | 436 | 667 | 7911 | 488 | 634 | 676 | | 836 | 635 | 963 | 8610 | 937 | 6610 |
| UCE/ MG | | | 4 | | | | | | | | | | |
| MOV | | | | | | | | | | | | | |
| SS | +++ | +++ | +++ | +++ | +++ | +++ | | +++ | +++ | +++ | +++ | +++ | +++ |

| | | | | | | | | | | | | | | | | |
|------------|-----|-----|------|-----|-----|-----|-----|-----|-----|-----|-----|-----|-----|------|------|-----|
| PB | 443 | 616 | 1536 | 634 | 553 | 211 | 112 | 556 | 515 | 311 | 113 | 113 | 123 | 7510 | 1033 | 655 |
| UCE/ MG | | | | | | 1 | | 4 | 6 | | | | | | | |
| MOV | | | | | | | | | | | | | | | | |
| SS | +++ | +++ | +++ | +++ | +++ | +++ | +++ | +++ | +++ | +++ | +++ | +++ | | | | |

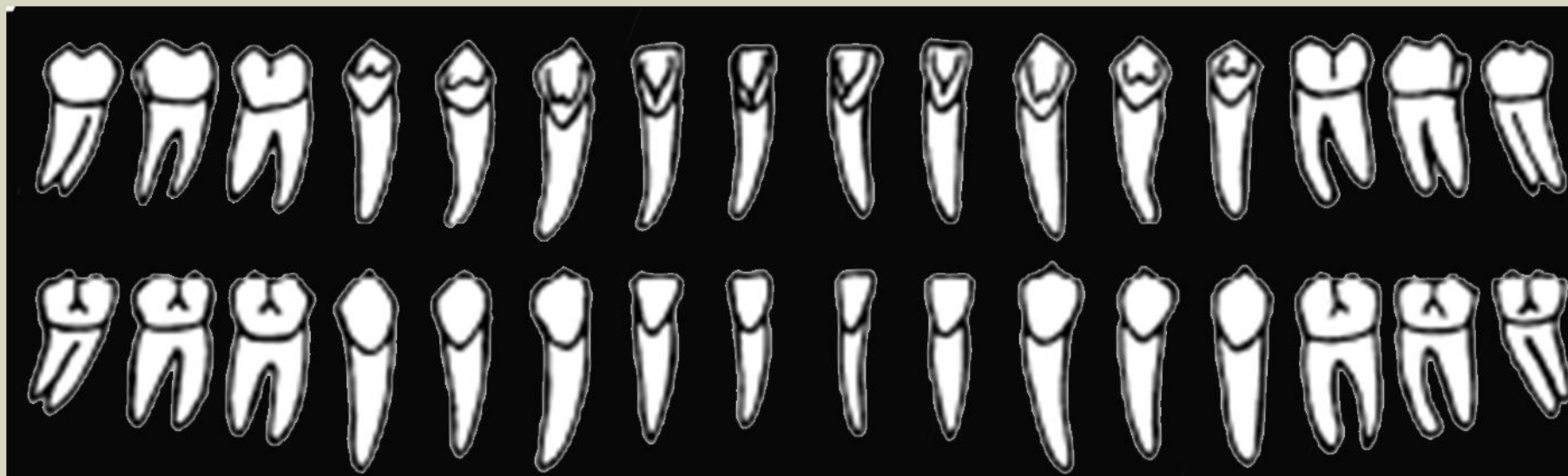

| | | | | | | | | | | | | | | | | |
|------------|-----|-----|------|-----|-----|-----|-----|-----|-----|-----|-----|-----|-----|-------|-----|-----|
| PB | 545 | 515 | 1133 | 515 | 614 | 311 | 212 | 346 | 414 | 111 | 113 | 413 | 316 | 10310 | 116 | 335 |
| UCE/ MG | | | | | | | | | | | | | | | | |
| MOV | | I | III | | I | | I | II | | II | | | | I | | |
| SS | + | | +++ | | +++ | | | | | | | ++ | ++ | +++ | +++ | +++ |