

Información para estudiantes de nuevo ingreso. Nydia Irene Pérez Chávez. Xalapa, Ver; Universidad Veracruzana: Sistema de Enseñanza Abierta, 2010.

Decima Edición, julio de 2010.

Sistema de Enseñanza Abierta Murillo Vidal No. 151.

Xalapa, Ver.

Creación y edición: Nydia Irene Pérez Chávez

Diseño de portada: Jorge Quiroz Barradas

Rediseño de portada: Erick Leonel Marin Ponce

Captura y modificación: Susana García Aguilar y Carlos Hiram Hakim Martínez

MENSAJE

El Sistema de Enseñanza Abierta te da la más cordial bienvenida como estudiante de nuevo ingreso a la Universidad Veracruzana. Al incorporarte a nuestra Máxima Casa de Estudios adquieres derechos y obligaciones. Derechos, porque ahora formas parte de la comunidad universitaria, privilegio que no todos los aspirantes pudieron alcanzar. Obligaciones, porque la Universidad impone normas y reglas para una convivencia organizada, que tu debes cumplir. Con todo esto, ahora tienes la oportunidad de formarte como Licenciado en Pedagogía

El Sistema de Enseñanza abierta requiere estudiantes comprometidos con su formación integral; por lo que es necesario que conserves y fortalezcas tu inclinación hacia el aprendizaje de por vida.

**FELICIDADES POR FORMAR PARTE DE LA CARRERA DE PEDAGOGÍA DEL
SEA.**



DIRECTORIO

DR. RAÚL ARIAS LOVILLO
RECTOR

DR. MIGUEL ÁNGEL CASILLAS ALVARADO
DIRECTOR DEL ÁREA ACADÉMICA DE HUMANIDADES

DR. ALFONSO VELÁSQUEZ TREJO
DIRECTOR GENERAL SISTEMA DE ENSEÑANZA ABIERTA

MTRA. JULIA TEPETLA MONTES
SECRETARIA ACADÉMICA SISTEMA DE ENSEÑANZA ABIERTA

ÍNDICE

Mensaje -----	2	Estos son tus maestros-----	25
Directorio-----	3	Calendario escolar-----	27
El Sistema de Enseñanza Abierta-----	5	Operatividad del SEA-----	28
La Carrera de Pedagogía-----	6	Estrategia para la operación-----	29
Misión y Visión de la Carrera de Pedagogía--	7	Tutoría académica-----	31
Áreas de Formación-----	8	Hablando de exámenes-----	32
Áreas de formación básica-----	9	Exámenes de competencias-----	34
Área de Formación Disciplinaria-----	10	Bajas-----	35
Experiencias Educativas con requisito de seriación -----	12	Movilidad estudiantil-----	37
Optativas-----	14	Costo de aranceles-----	44
Área de Formación Terminal-----	16	Consejo técnico-----	45
Área de Elección Libre-----	22	Coordinación administrativa-----	47
Créditos-----	23		

EL SISTEMA DE ENSEÑANZA ABIERTA

La Ley Orgánica de la Universidad Veracruzana, define oficialmente al Sistema de Enseñanza Abierta como “Aquel que efectúa funciones de docencia a nivel de licenciatura, bajo la modalidad de ser parcialmente escolarizado, realizando investigación en apoyo a su actividad docente”

Es entonces, un Sistema educativo con énfasis en el auto aprendizaje, que utiliza las interacciones presenciales como apoyo para el estudiante. De esta manera, se otorga el papel de protagonista del proceso de aprendizaje al estudiante, mediante una combinación de estudio independiente y presencial.

Es una opción de educación superior para trabajadores y personas como tú, que por distintas razones, eligen esta modalidad para realizar sus estudios superiores.

La carrera de Pedagogía tiene su sede en la ciudad de Xalapa, otras carreras del Sistema se ofrecen en las cinco zonas universitarias.

LA CARRERA DE PEDAGOGÍA DEL SEA OPERA A PARTIR DEL AÑO 2000 CON EL MODELO EDUCATIVO INTEGRAL FLEXIBLE

El Modelo Educativo Integral Flexible es la orientación académica de la Universidad Veracruzana que apunta hacia la formación integral de los estudiantes a través de la conformación de un curriculum flexible, apoyado en un sistema de horas crédito. Pretende facilitar el desarrollo equilibrado y armónico de diversas dimensiones de tu persona, incluye conocimientos, habilidades, destrezas, actitudes y valores que te permitan participar responsable y exitosamente en tu formación personal y en el mejoramiento de tu entorno.

MISIÓN Y VISIÓN DE PEDAGOGÍA DEL SEA

MISIÓN

Formar profesionistas en pedagogía a nivel licenciatura, competentes en conocimientos científicos, habilidades y valores humanísticos, que contribuyan al desarrollo de los distintos sectores sociales funcionando a través de la modalidad alternativa abierta y realizando investigación en apoyo a al innovación educativa.

VISION

Ser una institución educativa innovadora con alto nivel de operatividad y eficiencia en la formación profesional de los pedagogos, apoyando su funcionamiento en la investigación, ofreciendo servicios de calidad a la comunidad a través del desempeño ético de docentes y estudiantes, propiciando además la divulgación científica y cultural.

LA CARRERA COMPRENDE CUATRO AREAS DE FORMACIÓN

BÁSICA	DISCIPLINARIA
<p>General: es el tronco que se integra a todas las licenciaturas. Son cinco experiencias educativas con 30 créditos</p> <p>Iniciación a la Disciplina: Es la introducción al estudio de la pedagogía, sin llegar a considerarla dentro del núcleo integral de la misma. Son siete experiencias educativas con 57 créditos.</p>	<p>Corresponde a las experiencias de formación profesional necesarias para adquirir el carácter distintivo de pedagogía.</p> <p>Son 26 experiencias obligatorias con 187 créditos y 8 opcionales entre las que podrás elegir para reunir otros 25 créditos</p>
TERMINAL	ELECCIÓN LIBRE
<p>Son cursos y experiencias para la orientación final del perfil profesional. Puedes elegir alguna de las 4 áreas terminales. Son 54 créditos Incluye Servicio Social y Experiencia Recepcional.</p>	<p>Son experiencias educativas elegidas por ti, pueden incluir cualquier disciplina para complementar tu desarrollo integral como estudiante. Corresponde a 28 créditos</p>

AREA DE FORMACIÓN BÁSICA

La formación básica está integrada por cinco experiencias educativas que son comunes en todas las licenciaturas de la universidad veracruzana. Debes acreditarlas antes de cubrir el 50% de créditos. No podrás avanzar a las demás áreas de formación sin cumplir este requisito. También incluye 7 cursos de iniciación a la disciplina que no tiene prerrequisitos.

GENERAL

CREDITOS	EXPERIENCIA EDUCATIVA	MODALIDAD
6	Ingles I	Taller
6	Ingles II	Taller
6	Lectura y redacción a través del análisis del mundo contemporáneo	Taller
6	Computación Básica	Taller
6	Habilidades del pensamiento crítico y creativo	Taller
	Total de créditos = 30	

INICIACIÓN A LA DISCIPLINA

CREDITOS	EXPERIENCIA EDUCATIVA	MODALIDAD
8	Fundamentos psicológicos de la educación	Curso
7	Introducción a la pedagogía	Curso
8	Sociología de la educación	Curso
8	Comunicación y educación	Curso
8	Filosofía de la educación	Curso
10	Psicología evolutiva	Curso
8	Educación en valores	Curso
	Total de créditos = 57	

ÁREA DE FORMACIÓN DISCIPLINARIA

La formación como pedagogo la construirás a partir de cursar las experiencias educativas del área disciplinar, estas son las obligatorias y es necesario respetar su relación de seriación.

CREDITOS	EXPERIENCIA EDUCATIVA	MODALIDAD
12	Epistemología y Paradigmas en Ciencias Sociales	Curso
8	Desarrollo del pensamiento Pedagógico	Curso
8	Corrientes pedagógicas contemporáneas	Curso
8	Genealogía del sistema educativo en México	Curso
8	Laboratorio de docencia	Laboratorio
6	Análisis de la práctica docente	Curso / taller
7	Psicología del aprendizaje	Curso
8	Didáctica	Curso
5	Planeación didáctica	Taller
8	Diseño curricular	Curso
6	Evaluación curricular	Curso/taller
6	Evaluación de los aprendizajes	Curso/taller
6	Procesos de las organizaciones educativas	Curso/taller
8	Administración educativa	Curso
8	Política y legislación educativa	Curso
8	Planeación educativa	Curso

ÁREA DE FORMACIÓN DISCIPLINARIA (CONTINUACIÓN)

CREDITOS	EXPERIENCIA EDUCATIVA	MODALIDAD
8	Fundamentos de la orientación educativa	Curso
8	Metodología de la orientación educativa	Taller
4	Estadística descriptiva	Taller
4	Estadística inferencial	Taller
8	Metodología de la investigación cuantitativa	Curso
8	Metodología de la investigación cualitativa	Curso
7	Proyecto de investigación educativa	Taller
6	Desarrollo comunitario	Curso - taller
8	Educación multicultural	Curso
6	Nuevas tecnologías en educación	Curso - taller
	Total de créditos = 187	

EXPERIENCIAS EDUCATIVAS CON REQUISITOS DE SERIACIÓN

Para cursar las experiencias educativas que se enlistan en la columna de la derecha es requisito tener **aprobadas** las experiencias educativas de la izquierda.

ANTECEDENTES	EXPERIENCIAS EDUCATIVAS
Ingles I	Ingles II
Introducción a la pedagogía Desarrollo del pensamiento pedagógico	Corrientes pedagógicas contemporáneas
Didáctica	Planeación didáctica
Didáctica	Evaluación de los aprendizajes
Didáctica Planeación didáctica Evaluación de los aprendizajes	Laboratorio de docencia
Didáctica Planeación didáctica Evaluación de los aprendizajes	Análisis de la práctica docente

EXPERIENCIAS EDUCATIVAS CON REQUISITOS DE SERIACIÓN (CONTINUACIÓN)

ANTECEDENTES	EXPERIENCIAS EDUCATIVAS
Diseño curricular	Evaluación curricular
Administración educativa	Planeación educativa
Administración educativa	Procesos de las organizaciones educativas
Fundamentos de la orientación educativa	Metodología de la orientación educativa
Epistemología y paradigmas en ciencias sociales	Metodología de la investigación cualitativa
Epistemología y paradigmas en ciencias sociales Estadística descriptiva	Estadística inferencial
Epistemología y paradigmas en ciencias sociales Estadística descriptiva	Metodología de la investigación cuantitativa
Estadística descriptiva Estadística inferencial Metodología de la investigación cualitativa Metodología de la investigación cuantitativa	Proyecto de investigación educativa

ÁREA DE FORMACIÓN DISCIPLINARIA: OPTATIVAS

Para completar el área de formación disciplinaria requieres 25 créditos de experiencias educativas optativas estos cursos optativos no tiene prerequisites formales, ni son seriados.

Cuando elijas alguna de las experiencias educativas optativas o de elección libre y no la acredites puedes cursarla nuevamente o cursar una diferente en otro periodo escolar, considerándola como segunda oportunidad, los 25 créditos requeridos puedes reunirlos cursando algunas de las siguientes experiencias educativas:

OPTATIVAS

CRÉDITOS	EXPERIENCIA EDUCATIVA	MODALIDAD
7	Desarrollo de investigaciones: Puedes continuar por tres periodos escolares en esta experiencia	Taller
4	Tópicos selectos en educación: Puedes cursar hasta tres tópicos diferentes.	Seminario
8	Práctica: La Práctica podrá desarrollarse en cualquiera de las siguientes áreas: Orientación educativa, administración educativa, didáctica y currículo, educación comunitaria, nuevas tecnologías aplicadas a la educación Puedes cursar hasta dos prácticas de diferente área	Práctica

OPTATIVAS

CRÉDITOS	EXPERIENCIA EDUCATIVA	MODALIDAD
7	Acciones de vinculación: Puedes desarrollar acciones hasta en tres periodos.	Taller
4	Actividades en biblioteca. Puedes cursarla solo una vez.	Taller
3	Asistencia a eventos académicos. Deberás cubrir 60 horas acumulables para lograr 3 créditos.	Evento académico
5	Participación como ponente en eventos académicos. Se considera evento académico, foro, congreso, simposium, jornada, encuentros, coloquios que sean convocados por instituciones formales, no estudiantiles. Con temáticas relacionadas con la formación del pedagogo	Evento académico
25	Estancias académicas. El Consejo Técnico avala las estancias académicas, deberán ser de un mes mínimo.	Estancia

ÁREA DE FORMACIÓN TERMINAL

Solo podrás cursar el Área de Formación Terminal después de haber aprobado el 70% de créditos de la carrera que equivale a 270. Dentro del 70% de los créditos requeridos deberás tener aprobadas las experiencias educativas que se enlistan en las columnas 1 y 2, para cursar el área de formación terminal elegida.

ANTECEDENTES	EXPERIENCIAS EDUCATIVAS	EXPERIENCIAS EDUCATIVAS
Estadística descriptiva Estadística inferencial Metodología de la investigación cualitativa Metodología de la investigación cuantitativa	Proyecto de investigación educativa En el área de educación comunitaria está seriada con proyecto de educación comunitaria con intervención en la comunidad.	<ul style="list-style-type: none">• Área de formación elegida• Servicio Social• Experiencia Receptional

También puedes acreditar la Experiencia Receptional mediante la presentación del examen general para el egreso del CENEVAL, deberás obtener 1000 o mas puntos del índice global y obtendrás calificación de acuerdo con el puntaje reportado por el Ceneval.

ÁREA DE FORMACIÓN TERMINAL

El área de formación terminal la eliges entre cuatro opciones de acuerdo a tus intereses para construir el perfil definitivo de tu profesión, incluye la experiencia educativa de servicio social y la experiencia recepcional, con un total de **54 créditos**. La Experiencia Recepcional en la carrera de Pedagogía esta íntimamente relacionada con el Servicio Social, lo que permite consolidar la formación académica y profesional del pedagogo. Los estudiantes pueden realizar la experiencia recepcional en un lapso de uno o dos periodos escolares. Para efectos de escolaridad cualquiera de estas opciones implica una inscripción.

ÁREA DE FORMACIÓN TERMINAL

Área terminal de Administración Educativa

El área terminal de administración educativa prepara al pedagogo para abordar y resolver con profesionalismo los problemas en los campos de la administración y gestión educativa, tanto en instituciones educativas como productivas. La experiencia educativa modular promueve además la vinculación con las empresas e industrias regionales que le permitan poner en práctica sus conocimientos organizativos, administrativos y de gestión.

CRÉDITOS	EXPERIENCIA EDUCATIVA	MODALIDAD
6	Estrategias de gestión directiva	Curso – taller
8	Desarrollo de personal	Curso
6	Proceso de evaluación institucional	Curso- taller
10	Proyecto de servicios educativos	Práctica profesional
12	Servicio Social	Taller
12	Experiencia Recepcional	Taller
	TOTAL DE CRÉDITOS DEL ÁREA= 54	

ÁREA DE FORMACIÓN TERMINAL

Área Terminal de Orientación Educativa

El concepto de orientación educativa ha cambiado de manera significativa a lo largo de las últimas décadas. Los modelos remediales, asistenciales y terapéuticos han cedido paso a enfoques de tipo integral, sistemáticos, que consideran además de la atención a las necesidades personales, el análisis e intervención en los contextos de actuación; es decir, transitar de intervenciones puntuales a la intervención como un proceso continuo a lo largo de la vida. El desarrollo integral del alumnado es, en la actualidad, el eje principal de los procesos de orientación y tutoría siendo considerados estos últimos como factores esenciales para elevar la calidad educativa.

CRÉDITOS	EXPERIENCIA EDUCATIVA	MODALIDAD
6	Desarrollo humano	Taller
12	Proyecto de orientación educativa vinculados a la comunidad	Práctica profesional
6	Temas selectos de orientación	Taller
6	Atención a trayectorias académicas	Curso – taller
12	Servicio Social	Taller
12	Experiencia Recepcional	Taller
	TOTAL DE CRÉDITOS DEL ÁREA= 54	

ÁREA DE FORMACIÓN TERMINAL

Área Terminal de Nuevas Tecnologías Aplicadas a la Educación

Potenciar los procesos de aprendizaje mediante la investigación, desarrollo, detección y evaluación de tecnologías innovadoras.

CRÉDITOS	EXPERIENCIA EDUCATIVA	MODALIDAD
6	Diseño instruccional	Curso- taller
6	Diseño y producción de guiones educativos	Taller
6	Comunicación audiovisual educativa	Curso – taller
6	Informática aplicada a la educación	Curso – taller
6	Software educativo	Práctica profesional
12	Servicio Social	Taller
12	Experiencia Recepcional	Taller
	TOTAL DE CRÉDITOS DEL ÁREA= 54	

ÁREA DE FORMACIÓN TERMINAL

Área Terminal Educación Comunitaria

El área pretende aproximar a los alumnos a diversas perspectivas teórico-metodológicas y a las técnicas asociadas al trabajo de intervención comunitaria, las cuales tienen implicaciones políticas e ideológicas. Se abordará con mayor énfasis la perspectiva de la animación sociocultural de Cembranos, para ser utilizada en el proceso de intervención. A partir del conocimiento de la realidad de la comunidad y de la elaboración del autodiagnóstico de la misma, con la finalidad se detectan los problemas educativos que más la afectan, para proponer y operar soluciones alternativas a través de la planeación y el diseño del proyecto educativo viable y pertinente socialmente para la comunidad.

CRÉDITOS	EXPERIENCIA EDUCATIVA	MODALIDAD
6	Proceso grupal	Curso – taller
12	Proyecto de educación comunitaria	Práctica profesional
12	Intervención en la comunidad	Práctica profesional
12	Servicio Social	Taller
12	Experiencia Recepcional	Taller
	TOTAL DE CRÉDITOS DEL ÁREA= 54	

ÁREA DE ELECCIÓN LIBRE

El área de formación de elección libre puede incluir experiencias educativas de cualquier otra área de formación y de cualquier carrera. Es responsabilidad del estudiante solicitar experiencias en la entidad elegida de acuerdo a sus intereses, considerando complementar su formación. No incluye prerrequisitos, puede cursarse en cualquier periodo escolar. Es necesario reunir **28 créditos** que comprende esta área

AL CUBRIR LAS CUATRO ÁREAS DE FORMACIÓN DEL PLAN Y REUNIR 381 CRÉDITOS OBTIENES TU TÍTULO DE LICENCIADO EN PEDAGOGIA.

CRÉDITOS

Los créditos son una medida que tiene cada experiencia educativa, corresponde al tiempo empleado para el aprendizaje, se obtiene cursando y aprobando la experiencia.

El plan de estudios de Pedagogía está conformado para cubrir un total de **381 créditos**. Por ser un Modelo Flexible tú puedes decidir la cantidad de créditos en los que te inscribirás en cada periodo escolar.

- El número mínimo de créditos que puedes inscribirte en cada periodo es de 32.
- El máximo es de 64 créditos por periodo escolar. Por lo tanto puedes cursar la carrera en un mínimo de siete periodos escolares y en un máximo de 12.
- La carga media con 48 créditos será de 8 periodos

CRÉDITOS

Tienes derecho a 2 inscripciones por experiencia educativa en diferente periodo escolar.

Cuando elijas la carga académica mínima (32 créditos) en un determinado periodo y no acredites el total de los mismos, para el siguiente periodo deberás cursar la carga académica estándar (48 créditos).

ESTOS SON TUS MAESTROS

Arellano Pratz Rosalba

Barrios Y Lagunes Eva

Castilla Villalba María Eugenia

Cortes Flores Erika

De Gasperin Sampieri Roberto

Bustillos Cabrera Cory

Domínguez Camacho Abel

Espinosa Santos Maria Del Pilar

Estrada Morales Miryam

Ferrant Jiménez Esperanza

Flores Ladrón De Guevara Cristina Irma

García Aguilar Susana

González Cuevas Leticia

Gutiérrez Hernández Luz María

Hernández Morales José

Hernández Pérez Juan Manuel

Hernandez Salas Anahi Adelita

Hernández Sandoval Mareza

Hernández Rincón Martina

Hidalgo Ortiz Carmen

Jiménez Abad Samuel

Jiménez García Silvia

ESTOS SON TUS MAESTROS

Lara Mateos Irma Del Rosario

León Fuentes Nelly Josefa

Lendechy Velásquez Itzel Natalia

Macay Martínez Dagoberto

Mazadiego Infante Carmen Hayde

Mazadiego Infante Socorro

Marin Rodríguez Maximina

Nava Flores Eduardo

Pérez Chávez Nydia Irene

Pérez Medellín Arturo

Pérez García Sandra

Pomposa Luna Teresa

Quiroz Barradas Jorge

Revilla Fajardo Jorge

Salazar Rodríguez Elsa Aída

Sandoval Pérez María Del Carmen

Silva Hernández Dyck Julio

Teutli Colorado Delfino

Ulloa Cuellar Ana Lilia

Varona Archer Aurora

Velásquez Aquino Juana

Yáñez Hernández Marco Ismael

CALENDARIO ESCOLAR

Se divide en dos periodos:

- Agosto - Febrero
- Febrero – Agosto

Tu Tutor te dará a conocer el
Calendario especial de Pedagogía

Cada periodo se divide en *bloques*, con un mínimo de 5 sesiones sabatinas por cada bloque.

Cada bloque consta de dos experiencias. Una en turno matutino de 9 a 14 hrs. y otra en turno vespertino de 16 a 21 hrs.

PARA QUEDAR INSCRITO SE REQUIERE QUE REALICES DOS TRÁMITES

- Inscripción administrativo : Pago de derechos arancelarios
- Inscripción académico : Registro de experiencias educativas que cursarás en el periodo escolar

OPERATIVIDAD DEL SEA

- Ⓢ Sesiones de asesorías grupales sabatinas basadas en la construcción del conocimiento, la creatividad y centradas en el aprendizaje.
- Ⓢ Tu asistencia a las asesorías grupales no es obligatoria.
- Ⓢ Opción de asesorías entre semana, el maestro señala horario y lugar.
- Ⓢ El aprendizaje se distribuye a lo largo del periodo escolar en bloques de dos experiencias educativas cada uno.
- Ⓢ El maestro es un asesor- facilitador del aprendizaje, puedes contar con él todo el periodo escolar.

ESTRATEGIAS DE OPERACIÓN DE PEDAGOGÍA SEA

EXPERIENCIA
EDUCATIVAS

ÉNFASIS EN EL
AUTOAPRENDIZAJE

TUTORÍA
ACADÉMICA



SISTEMA DE
CRÉDITOS

ASESORÍA
OPCIONAL ENTRE
SEMANA

APRENDIZAJE
DISTRIBUIDO EN
BLOQUES

ASESORÍA
GRUPAL
SABATINA

EXPERIENCIAS EDUCATIVAS

Son las formas de aprendizaje asumidas por el SEA para lograr los fines: es un complejo de actividades educativas a realizarse dentro o fuera del aula.

Implican la adquisición de conocimientos, habilidades, actitudes y valores. Integran áreas de formación y ejes. Incluyen un programa, objetivos, seguimiento y evaluación.

Cuando la experiencia educativa es dentro del aula, los encuentros se dan en las asesorías grupales sabatinas, ahí interactúas con el maestro y compañeros para construir nuevos conocimientos, desarrollar habilidades y actitudes a partir del intercambio de saberes existentes, del estudio previo, de los materiales de aprendizaje y la experiencia compartida.

LUGAR DE ASESORÍA GRUPAL SABATINA

Unidad de Humanidades: Ezequiel Alatríste y Esq. Francisco Moreno Xalapa, Ver.

TUTORÍA ACADÉMICA

La Carrera de Pedagogía a través de la Coordinación de Tutores, te asignará un tutor académico, él te asesorará desde el proceso de inscripción y a lo largo de tu carrera

La asignación de tu tutor es aleatoria. La tutoría se te ofrece en dos momentos: inscripción y a mitad de período. La jornada tutorial grupal de inicio del semestre es en horario y fecha fija, las asesorías entre semestre puedes solicitarlas a tu tutor cuando sea necesario. Iniciado el periodo escolar puedes solicitar a la coordinación de tutores el cambio de tutor, hasta por tres veces durante la carrera.

También puedes solicitar tutorías individuales en el transcurso del periodo escolar, éstas pueden ser presenciales o por medios electrónicos: correo electrónico, teléfono, comunidades virtuales etc.

HABLANDO DE EXÁMENES

La evaluación de tu aprendizaje puede ser a través de exámenes o mediante la entrega de trabajos, realización de prácticas, demostración de habilidades y conocimientos.

Independientemente de cómo se integre la evaluación al final, la calificación se asignara con la categoría de examen. Puedes presentar exámenes independientemente de tu porcentaje de asistencias a las asesorías grupales.

Las experiencias educativas comprendidas en el Área de Formación Básica General y **todas aquellas que tengan la modalidad de taller sólo podrás aprobarlas en exámenes ordinarios.**

Los exámenes ordinarios los presentas al final de cada bloque de experiencias educativas, 2 sábados después.

Los exámenes extraordinarios los presentas dos semanas después de los exámenes ordinarios. Es requisito indispensable pagar previamente el arancel de examen.

Tienes oportunidad de presentar en la primera inscripción, exámenes ordinarios, extraordinarios y a título de suficiencia, este último puedes presentarlo en un número no superior al 50% de experiencias educativas a las que estés inscrito en el periodo escolar.

En la segunda inscripción tienes oportunidad de presentar ordinario, extraordinario y de última oportunidad.

EXÁMENES DE COMPETENCIAS

Puedes acreditar las experiencias educativas de Computación y de Inglés I y II, mediante la acreditación de exámenes de competencias, que consisten en demostrar el conocimiento aun sin haber cursado la experiencia educativa. Para ello deberás solicitarlo y pagar los derechos correspondientes. Cuando acredites la experiencia educativa por examen de competencias puedes rebasar la carga de créditos académica máxima de ese periodo.

Por cada experiencia educativa podrás presentar este examen un máximo de dos veces.

El área de formación básica general establece un calendario especial para los exámenes de competencias. Consulta a tus coordinadores administrativos los sábados o directamente en la coordinación del área básica de la U.V.

Los cursos de Inglés podrás cursarlos también de manera escolarizada en los Centros de Idiomas, o en los Centros de auto-acceso.

BAJAS

La baja temporal puede solicitarse por experiencia educativa y por periodo escolar.

Baja por experiencia educativa permite cancelar tu registro de inscripción en la misma, tienes derecho a solicitar baja de alguna experiencia educativa hasta un total de cinco veces durante la carrera, la baja queda sujeta al número de mínimo de créditos requeridos por periodo escolar. Podrás tramitar la baja de alguna de las experiencias educativas del semestre, únicamente durante las tres primeras sesiones sabatinas del periodo escolar.

Baja temporal por periodo escolar es la que puedes solicitar cuando necesites ausentarte de tus estudios, dejando a salvo tus derechos de inscripción, solo procede a partir del segundo periodo escolar y no podrá excederse mas de dos semestres escolares.

BAJAS

Baja definitiva de la carrera es la que se origina por las siguientes causas:

- Haber agotado las dos inscripciones a que tienes derecho.
- Haber reprobado dos o más experiencias educativas en examen extraordinario en segunda inscripción.
- Haber reprobado el examen de última oportunidad
- Exceder 12 periodos escolares
- Rebasar el tiempo establecido de la baja temporal solicitada
- Omitir inscribirse en dos periodos escolares consecutivos, sin salvaguardar sus derechos por medio de la baja temporal
- Haber sido expulsado en la entidad académica respectiva.
- Que tú solicites la baja definitiva.

MOVILIDAD ESTUDIANTIL Y TRASLADO

La movilidad estudiantil es la alternativa que tienes de cursar tus estudios y obtener créditos en la Universidad Veracruzana y otras instituciones de educación superior.

- Puedes cursar algunas experiencias educativas en la carrera de Pedagogía del sistema escolarizado, de acuerdo a la capacidad de la entidad académica receptora, previa autorización de los Secretarios de las entidades académicas.
- Puedes cursar experiencias en otras carreras. Que apoyen la formación integral en el área de elección libre. Previa autorización de los Secretarios de las entidades de origen y receptora.

Puedes realizar estudios mediante movilidad estudiantil nacional e internacional, en instituciones que existan convenios cumpliendo el procedimiento establecido en la entidad académica.

El Traslado es la posibilidad que tienes de cambiarte de adscripción de tu entidad académica a otra que imparta pedagogía.

Recuerda que la Movilidad es una forma para acreditar la Experiencia Educativas del Área de Elección Libre. El formato para esta movilidad lo puedes encontrar en la página de:

<http://www.uv.mx/dgda/cpp/estudiantes/afel/tramites.html>

Es importante saber que la movilidad estudiantil no se limita a las entidades de la Universidad Veracruzana, sino a otras Universidades dentro de la República o e incluso en otro país.

En los puntos que se describen a continuación, engloban de manera general lo que se hace en una Movilidad Nacional para cualquier universidad.

ANTES

- Los estudiantes investigan la Universidad a la que quieren asistir, las materias a cursar, reúnen los requisitos y llevan todo esa información al Departamento de Intercambio de su Universidad.

- El departamento de Intercambio de la Universidad de Origen se pone en contacto con este mismo departamento pero de la Universidad Destino para enviar la solicitud y expediente del estudiante.
- El Departamento de Intercambio de la Universidad de Destino hace los trámites correspondientes al análisis del expediente para decidir si será aceptado el estudiante, en caso de ser positivo el resultado se realiza una carta de aceptación.
- Este documento se envía a la Universidad de Origen.

DURANTE

- La Universidad de Origen informa a los estudiantes que fueron aceptados, las actividades que tendrán que realizar durante su estancia.
- La Universidad de Destino da la bienvenida e información a los estudiantes que llegan de otras universidades.
- Se le da seguimiento a la estancia de ambos grupos de estudiantes.

DESPUES

- Las facultades envían las calificaciones originales de los estudiantes de movilidad que llegaron de otras universidades al Departamento de Intercambio de su universidad, estos a su vez las reenvían a los Departamentos de Intercambio de las Universidades de Origen.
- El Departamento de Intercambio de la Universidad de Origen recibe las calificaciones y las envía a las facultades donde estudian sus alumnos.

MOVILIDAD INTERNACIONAL

OBJETIVO GENERAL:

Fomentar la participación de la comunidad universitaria en los principales programas de becas, colaboración y de investigación, que ofrecen las instituciones del extranjero, a fin de promover una cultura de diversidad e internacionalización. Dichas funciones deben tener influencia y presencia en facultades, institutos de investigación y en las coordinaciones de posgrado de las cinco regiones.

Para obtener convocatorias y fechas exactas de los trámites y aprovechar las oportunidades de movilidad estudiantes es necesario consultar en:

<http://www.uv.mx/dgda/intercambio>

<http://www.uv.mx/EEe/movilidad/primes/>

<http://www.uv.mx/EEe/movilidad/caeuv/>

OTROS DERECHOS QUE TIENES COMO ESTUDIANTE:

El estatuto de alumnos establece:

- Estímulos y reconocimientos que la Universidad Veracruzana otorgue tendrán por objeto reconocer e incentivar a aquellos alumnos que han destacado por su aprovechamiento académico, o su participación científica, artística o deportiva.

BECAS

- La Universidad Veracruzana otorgará a sus alumnos becas de inscripción, escolares, para actividades deportivas, para actividades artísticas y para realizar estudios en escuelas particulares incorporadas a esta Institución. Las bases y requisitos para estas becas los puedes consultar en:

<http://www.uv.mx/escolar/becas/becasuv.htm>.

BECAS

• Además de las becas que oferta la universidad puedes participar para obtener la Beca Pronabes, que son becas otorgadas por el gobierno, dirigidas a los alumnos de escasos recursos. Más información en:

<http://www.uv.mx/escolar/becas/becapronabe/uvpronabe.htm>

<http://www.fundacionuv.org/becas.htm>

nota: Si tienes alguna otra duda puedes consultar la siguiente página:

<http://www.uv.mx/dgda/tutorias/academicos/quesonlastutorias.html>

PAGOS DE ARANCELES

De inscripción: Se determina al inicio del periodo

Bajas: Temporal y
Definitiva

De Exámenes: Se deberá presentar el arancel de pago
Antes de presentar un examen extraordinario, título de
suficiencia o última oportunidad.

Constancias: Cuando se requieran

Credencial: Expedición, Resello

Los aranceles se pagan en las oficinas de Murillo Vidal 151 o en Rectoría de la
U.V. Departamento de Ingresos en Lomas del Estadio s/n de 9:00 a 14:00 hrs.

CONSEJO TÉCNICO

Es el organismo de planeación, decisión y consulta para los asuntos académicos y escolares de las entidades académicas.

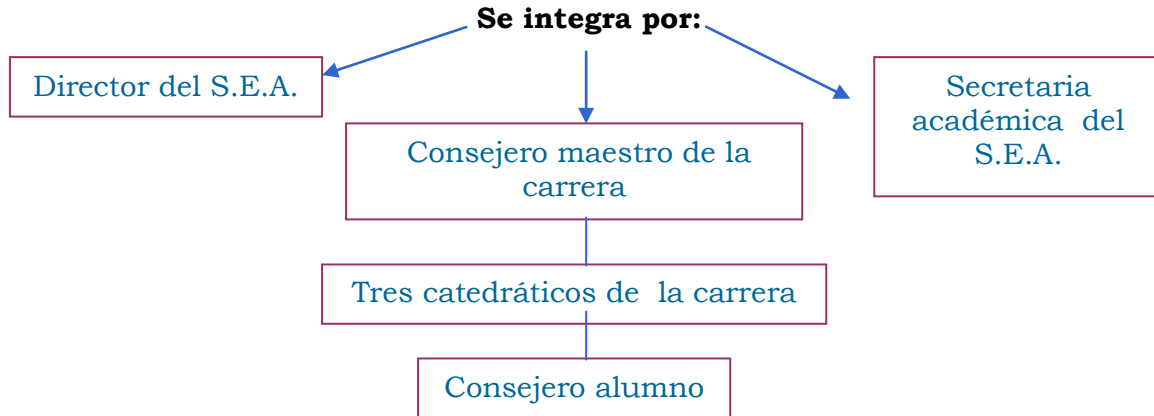

PETICIONES AL CONSEJO TÉCNICO

- Solicitudes de exámenes extemporáneos. Es indispensable presentar documentación que compruebe
- Revisión de examen. Solicitud por escrito dentro de los cinco días hábiles siguientes a la entrega del acta de calificación.
- Otras peticiones: se presentarán por escrito debiendo anexar documentación probatoria

ASPECTOS ADMINISTRATIVOS

El personal administrativo: Analistas, Oficiales administrativos y Kardistas encargados de la carrera atiende en las oficinas de Murillo Vidal 151 Colonia Centro Xalapa Ver. En un horario de 8 a 15 Horas

CASA SEA

Cuentas también con un centro de asesoría y servicios para los estudiantes ubicado en la calle de Córdoba No. 13 fraccionamiento Veracruz, en Xalapa.

COORDINACIÓN ADMINISTRATIVA

Durante las sesiones sabatinas cuentas con un coordinador administrativo que está presente para darte información, recabar solicitudes, proporcionar calificaciones e información general acerca del Sistema.

El coordinador administrativo de tu carrera es tu enlace con el Sistema.

¿A QUIEN PUEDES ACUDIR EN CASO DE REQUERIR APOYO ACADÉMICO-ADMINISTRATIVO?

Jefe de Grupo	Coordinador administrativo sabatino	Tutor Académico	Coordinador de Tutorías	Secretaria Académica del SEA	Director General del SEA	Consejo Técnico
1	2	3	4	5	6	7